El aniversario de la República del Brasil

Un momento de charla con el Embajador de la República hermana. — Casi todo el mundo celebra la grandeza territorial del Brasil. — Una raza en apariencia débil, pero en realidad fuerte, asimiladora, progresista, a la cual se puede aplicar el adagio "flaqueza de perro, fuerza en los huesos".—No hay acusación más injusta hecha al Brasil, que hacerlo pasar por un país belicoso y militarista. — "Prefiero dar agua al que tiene sed".

SEÑOR ALBELARDO ROCAS, EMBAJADOR DEL BRASIL

Celebran hoy los Estados Unidos del Brasil el 36.o aniversario del establecimiento de la República. En aquella fecha, el 15 de Noviembre de 1889, ese país era un imperio independiente, regido por la casa de Braganza. Las ideas modernas se infiltraron en el corazón del pueblo, que pidió un Gobierno más democrático. El Emperador don Pedro no hizo resistencia, y la transformación del sistema de gobierno se hizo sin efusión de sangre.

Con ocasión de esta fecha histórica para el pueblo hermano, hemos tenido la oportunidad de conversar con el Embajador de ese país en Chile señor Abelardo Rocas, quien nos ha hecho las siguientes declaraciones:

Casi todo el mundo celebra la grandeza territorial del Brasil y sus inmensas posibilidades en el dominio de las realizaciones materiales. Digo casi todo el mundo, porque todavía existen los escépticos y detractores del [illegible], los que nos niegan todo, como aquel espíritu de Mefistófeles che nega tutto l'astro e il fior.

Esas personas pueden tomar un barco e ir hasta el Brasil. Verán allá una raza, de apariencia débil, pero [illegible] asimiladora y progresista, a la cual se puede aplicar el adagio: "flaqueza de perro, fuerza en los huesos". Verán una estructura económica e industrial que empieza a tomar cuerpo y forma, y que está destinada a constituir en un porvenir cercano una de las grandes fuerzas económicas del mundo.

Cuando me recibí de licenciado en Derecho, hace cerca de 20 años, la capital de S. Paulo era apenas una ciudad universitaria dominada por los [illegible] con 25[illegible] mil habitantes. Hoy es una metrópoli con 800 mil habitantes, con una manifestación de riqueza y de lujo como no la tiene ninguna otra ciudad moderna de igual población, constituyendo sin disputa el fenómeno de mayor crecimiento del nuevo mundo. En cinco años apenas un Intendente enérgico y constructor remodeló completamente el antiguo Río Janeiro, transformándole en una metrópoli bella y moderna. En menos espacio de tiempo un médico brasileño y sabio eminente saneó a Río de Janeiro de la fiebre amarilla y otras enfermedades, realizando una obra de higiene más rápida y tan notable como la hecha por los americanos en La Habana.

Un día Río de Janeiro y S. Paulo se dan cuenta de que no tienen hoteles confortables para recibir a los visitantes y como por encanto surgen en las dos ciudades construcciones magníficas, lujosas, que pueden rivalizar en confort y elegancia con los mejores hoteles de Norte América.

Allá también se hicieron rápidamente puertos e industrias, exposiciones y obras de saneamiento.

Esos y otros hechos son pruebas y exponentes de la inteligencia, fuerza y capacidad progresista de la raza brasileña, apta para desarrollar por sí misma las riquezas del Brasil y para competir en el dominio material con los pueblos más fuertes y mejor dotados de la tierra.

Pero no es el aporte material que el Brasil está destinado a dar al mundo, ni tampoco la inteligencia brasileña que tiende a afirmarse como una grande fuerza latina, lo que más me seduce en mi país. Lo que me encanta en mi tierra son las cualidades morales, es el corazón brasileño, lleno de bondad y de dulzura. Si hay un país en el cual el sentimiento tiene un gran peso en la balanza de la vida, en el cual la existencia se afirma principalmente por la fórmula tan bella y tan humana del J'aime, donc je suis, ese país es el Brasil. Nuestra unidad nacional, más que en una comunidad de interés, se basa principalmente en una identidad de sentimientos.

El corazón es aún la fuerza humana por excelencia y de allí es que el Brasil, cuya desintegración predicen algunos profetas, es de los países que yo conozco, aquel en el cual existe de norte a sur un gran espíritu nacionalista e unitario.

El brasileño tiene una repugnancia invencible por la violencia y por la sangre. Por eso toda nuestra historia, de la Independencia hasta hoy, es la historia en todo el mundo escrita tal vez con menos sangre.

No hay acusación más injusta hecha al Brasil que hacerlo pasar por un país belicoso y militarista. Es lo mismo que poner la barba hirsuta del león en la fisonomía dulce del cordero. Con los recursos y la población que tiene, y que es hoy de 35 millones de habitantes, el Brasil podría tener una gran marina y un ejército considerable.

No los tiene.

Cuando el Presidente Pessoa estudiaba el problema de la sequía en el noreste brasileño, en el cual gastó una suma que bastaría para modernizar nuestra marina, tuvo que luchar con los empresarios de guerra y vendedores de armamentos, que le asediaban con la cantinela de "el Brasil desarmado".

—"Prefiero dar agua a los que tienen sed", contestó el Presidente, espejando así en ese gesto pacífico y humano el alma y el sentimiento del Brasil.

APIS

El Cigarrillo preferido

80 CTS. CAJETILLA

Remate Voluntario

El 25 de Noviembre, a las 4 P. M., ante el Notario don Fernando Errázuriz Tagle, en la Oficina de Propiedades de don Miguel Fuenzalida B., Moneda número 1061

En el Balneario de Zapallar

Gran propiedad en situación única. Hermoso chalet de tres pisos con parque y un sitio adyacente, ambos con bajada a la playa.

El edificio consta de 12 piezas, fuera de dependencias; está rodeado de jardines y el parque deslinda con la playa. La propiedad se entrega amoblada. Terreno: 1,500 metros cuadrados.

MINIMUM DEL REMATE: $ 79,000

Sitio adyacente: 1,000 metros cuadrados; como el anterior, deslinda con la playa.

MINIMUM DEL SITIO: $ 35.000

La propiedad se rematará en globo o por separado. Mayores datos, planos y bases del remate, dará:

MIGUEL FUENZALIDA B.

1061 —— MONEDA —— 1061

15—N.

300 VITROLAS

PORTATILES, MARCA ALEMANA "MAJESTA", DE OCASION, REALIZAMOS

$ 120.- c|u.

APARATO PERFECTO, VOZ CLARA Y SIN RUIDOS

HUERFANOS 1148

Universidad de Concepción

PROXIMO SORTEO
Diciembre
6
DOMINGO

PREMIO MAYOR
75,000
1 premio de $ 9,000.00
6 " de " 2,400.00
9 " de " 1,200.00
18 " de " 600.00

y MIL TRESCIENTOS premios menores. En total se repartirán CIENTO OCHENTA MIL PESOS EN PREMIOS. El recibo entero vale $ 30.00; el sexto $ 5.00.

Agentes para la venta en la zona Santiago a Linares:

Oscar Spoerer y Cía.

Casilla 774. — AHUMADA esquina Moneda.

D. González M., Gerente de la Oficina de Subsidios — Casilla 278. Concepción. — O'Higgins 558.

¡OH, MARGARITA!

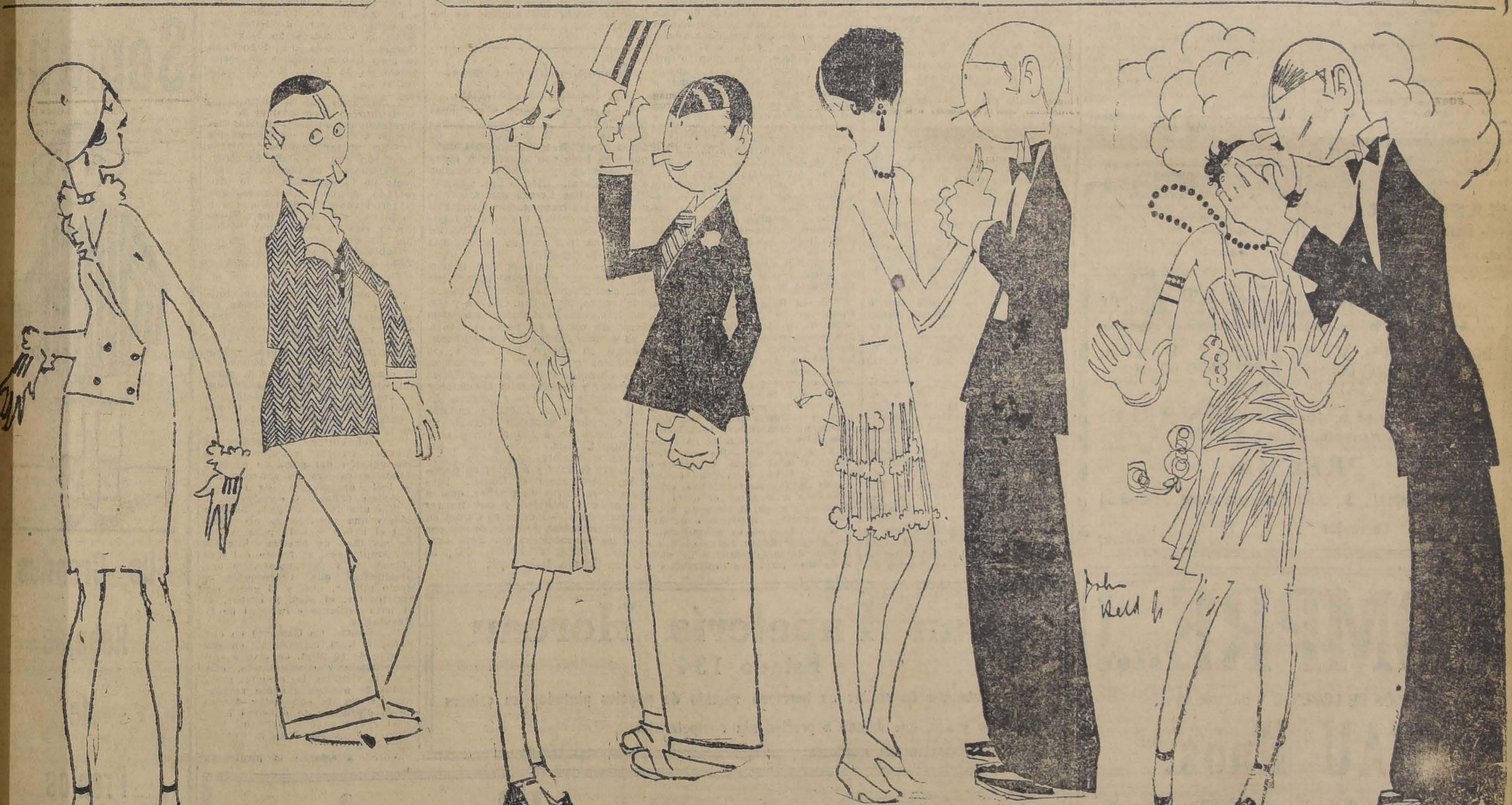

Margarita tiene perfectamente clasificado por edades al sexo feo, como se si tratara de aplicarle la censura cinematográfica. Así, a los quince el hombre es un colegial tímido que se chupa el dedo; a los veinte, un mozo que se cree audaz porque se atreve a saludar sin ser presentado; a los veinticinco, ya uno más resuelto que llega a tomar las manos en transportes platónicos e insípidos. Pero cuando ha pasado los treinta ya es otra cosa, porque acomete y no pierde el tiempo. Margarita prefiere siempre a este último...

Señorita

que escriba correctamente a máquina, para puesto inmediato, necesitamos. Dirigirse por escrito indicando pretensiones y adjuntando certificado.

CASILLA 4006

PAPAS NUEVAS

CARBON Y LEÑA

Pida siempre a

Bodega Hartard

Teléf. 3401 Vega Central

SACOS VACIOS

OFREZCO SACOS DE TODAS CLASES, ESPECIALMENTE

TRIGUEROS de UN USO, TIPO 80 KILOS

El precio tan subido del saco nuevo impone la conveniencia evidente de consultar mis precios

JOSE MUGGLI :—: SANTIAGO

BODEGA: [illegible] EXPOSICION 250. CASILLA 345

MUEBLES

de todas clases, precios sumamente bajos y con GRANDES FACILIDADES DE PAGO, vende

MUEBLERIA LA REPUBLICA

SANTO DOMINGO 1026
CONSULTE NUESTROS PRECIOS

MUEBLES

de todos estilos a precios bajísimos vende

La Universal

CATEDRAL 1131
FRENTE AL CONGRESO

Damos facilidades en el pago. Entrega inmediata.

DE ITALIA

Europa e Italia

por MIGUEL ECHENIQUE ZE

La edad de Saturno quedó en la mente de los poetas. — El Soviet ruso y las teorías comunistas. — Las ideas antagónicas existirán siempre para que haya equilibrio. — La Italia fascista surge con ímpetu irresistible.

(ESPECIAL PARA "LA NACION")

San Remo, Octubre de 1925

La gran guerra ha creado nuevas necesidades, nuevas fórmulas gubernativas, ha transformado, en una palabra, la sociedad europea. La actual situación es de las más críticas, sea dicho sin asomo de pesimismo. No es necesario ser un político agudo ni un economista a toda prueba para darse cuenta de ello. Tampoco se necesita ser un profundo psicólogo. Basta, eso sí, leer con un poco de atención la prensa de todos los días. La gran guerra ha creado un cierto estado de cosas para el cual la sociedad no estaba preparada. Mucho menos los gobiernos. La esfinge rusa habló por fin y su palabra ha producido un gran desconsuelo entre los que esperaban. La edad de Saturno quedará para siempre en la mente de los poetas.

El Soviet ruso ha falseado las teorías comunistas. Hoy día en Rusia la tiranía está en su apogeo, es tanto o mayor que cuando el régimen zarista. Se mata por un quítame esa paja; jamás las estepas heladas de Siberia han albergado tanta miseria. La tercera Internacional propaga por todas partes el veneno del engaño; Francia e Inglaterra sufren particularmente las consecuencias. En Francia ser comunista equivale a ser un anti-patriota. Los comunistas, o más bien dicho los rusos, desean la completa dislocación de la sociedad occidental para poder implantar la suya. Aplaudieron felices los descalabros franceses en Marruecos; ellos son los que fomentaron esos serios disturbios en China y los que hoy día alientan la huelga en los puertos del Imperio Británico. Nó se dan tregua en ninguna parte. Detestan especialmente a Inglaterra porque la saben el último y más fuerte baluarte del conservatismo y de las viejas tradiciones.

No se crea que el peligro rojo es una mesa fantamagórica de espíritus pusilánimes o propagandas sediciosas de sectarios. Existe particularmente para las naciones libres y jóvenes. El degenerado comunismo actual es una vasta asociación secreta que extiende sus ramas por las cinco partes del mundo. Las ideas y las órdenes salen de Moscú; allá se elaboran los planes, las revueltas en tierras extranjeras, los atentados, etc. Los que obedecen tales órdenes operan sin conocer las razones y sin medir las consecuencias. Y es en esto donde justamente estriba el peligro rojo, porque todo lo que es secreto equivale a un atentado contra la libertad.

Una seria crisis económica amenaza también a Europa. Los desocupados abundan; sólo Inglaterra tiene más de dos millones de personas sin trabajo. En Alemania el marco oro está congestionando la industria, impidiéndola competir ventajosamente con las industrias extranjeras a causa del alto precio de sus productos. Bélgica que es la sombra de Francia, sigue el mismo camino de ésta, un camino tortuoso y lleno de sorpresas crueles. Hoy día Francia está con las manos atadas a causa de que su problema económico depende directamente de Gran Bretaña y de los Estados Unidos. En Marruecos no hubiese podido hacer nada en contra de Abd el Krim si no es por la ayuda de España.

Hasta hora la dictadura del sable no ha traído ningún beneficio digno de mención a España. Descontemos el asunto marroquí que está en vías de arreglo gracias más bien a las intrigas comunistas y a la ambición de Abd el Krim; aisladas, Francia y España eran incapaces contra el jefe rifeño. La colaboración de estas dos potencias para poder solucionar el problema africano es una muestra de la anemia que aqueja actualmente a Europa. La dictadura de Primo de Rivera es una parodia del gobierno de Mussolini, pues la dificultad de poder implantar algo análogo al fascismo donde sea, estriba en la dificultad de encontrar al jefe.

Los políticos no deben tratar de confundir a sus adversarios, de exterminarlos. Las ideas antagónicas deben y existirán siempre, para que haya equilibrio. El bien no existe sin el mal; el uno se debe al otro. Un pueblo analfabeto está destinado a ser esclavo. Alemania, el país más instruído de Europa y del mundo, está vacunado contra el bolcheviquismo y contra toda influencia extranjera que vaya a terminar con la libertad de su pueblo. En todo caso la instrucción en el pueblo tiene la inapreciable ventaja de hacer lentas las transformaciones sociales.

Pero en medio de esta Europa vieja y arruinada, enferma de análisis, tenemos a un pueblo que está probando que los milagros no son del dominio de los espíritus fantasmagóricos. Pues es un verdadero milagro el que viene operando en Italia desde hace pocos años el fascismo. Italia es la única nación europea que progresa en todo sentido; su gobierno abarca todos los problemas de la necesidad presente con un tacto y una maestría dignos del mayor elogio.

La Italia de post guerra es una nación que surge con ímpetu irresistible. Prolífico, industrioso y genial, este gran pueblo latino está haciéndose conocer y admirar hasta por sus vecinos más irónicos y prendados de sí mismos. El gobierno del señor Mussolini ha dado a su país una independencia envidiable: hoy día Francia e Inglaterra invitan con insistencia a Italia a las grandes conferencias. Hay más habitantes desde el Piamonte hasta las Dos Sicilias que entre Flandes y Provenza; es un hecho que aquí la población aumenta de cerca de dos millones por año. Aquí la ciencia, el arte, la industria, progresan y son de primer orden.

El partido fascista está llevando a cabo un vasto programa gubernativo, sano y lleno de patriotismo. El rol del Fascismo es claro: dar a Italia la libertad de ser bien gobernada. Sólo Mussolini ha podido dar finalmente a este país un verdadero gobierno, más fuerte que el de sus adversarios, resuelto a durar y a dominar. Aquí no existen las luchas de clases porque la juventud vela con celo, porque es en el único país de Europa donde la victoria ha cosechado frutos benignos. Este pueblo deportivo que carece de carbón, ha creado una industria metalúrgica magnífica; los automóviles italianos triunfan en todas las grandes carreras del continente y de los Estados Unidos. Nadie como el italiano para saber utilizar el carbón blanco. Italia es el único consuelo que ofrece actualmente Europa, consuelo doblemente grande para nosotros que llevamos en nuestras venas rastros de sangre latina.

El Fascismo ha comprendido la virtud y la fuerza de las antiguas creencias. Es un estupendo conciliador moral llamado a
co árbitro en la socie
Conmueve sobre todo
fiera y amorosa con
a los ídolos idos; hoy
poeta de Mantúa,
incomparable Francis
Difícilmente una teoría
hubiese podido encontr
munión de ideas más
homogénea, dos semeja
ción a todas las almas
un país. El gobierno
Mussolini gana todas
con cierto donaire de
problema del grano es
cionado; la lira ha sido
en su carrera al abismo
dido sus adversarios,
a meditar sus errores.

Si es grande la Italia
día, la de mañana será
Sus fronteras demasiado
imponen la emigración
vasta y benigna de
nuestra joven América
Entre nosotros, los
cree generalmente que
ya nórdica es proveed
nuestra sangre; pero
lamentablemente el
histórico, político y sob
turo de Roma inmortal

Os lo digo sin temor
carme: el Fascismo es
un milagro inaudito,
mosa de las resurreccio

M.

Compre un Pajizo a Capellaro
RECLAME $ 10.80 c|u. — ESTADO

DE MEXICO

Un poco de política y de Gobierno

por ALEJANDRO

En la Cámara de Diputados de México. — La lectura del Mensaje presidencial. — El Presidente Calles, un perfil al vuelo. — El desfile de los Ministros de Estado por la tribuna. — Y después de todo, un formidable grito: ¡Viva Calles! resonó en la sala.

(ESPECIAL PARA "LA NACION")

MEXICO, Octubre de 1925

Todavía tienen eco en mis oídos el huracán de aplausos, el redoble de los tambores y el alarido emocionante de los clarines. Todavía quedan visiones en mis retinas recordando la Sala de Sesiones de la Cámara de Diputados mexicana; la uniformidad sombría de los representantes del pueblo, entre los que había muchos fracs, pero entre los que se contaban sinnúmero de democráticas americanas; esas galerías engalanadas con damas y mujeres del pueblo, desbordantes de público eterogéneo, pero igualmente vibrante; las paredes blancas, las columnas blancas; la tribuna y la presidencia, los pupitres y los bancos de caoba con motivos dorados; la inmensa araña de cristal y bronce colgando como un racimo suspendido del cielo raso incrustado de rosas renacimiento; la lista de oro de los nombres héroes; y como si fuera un atributo religioso, un signo místico, el gorro frigio de la Libertad, irradiando luz en mitad de un nicho cívico...

Alguien lee los nombres de los diputados.

—Aquí...

—Presente...

—Sí...

Responden los graves enviados populares, como escolares de conducta ejemplar.

En cada rostro del hemiciclo hay una diputación racial, social, y en los de las tribunas los de la Humanidad: desde los ojos azules y el cabello rubio del descendiente de quién sabe qué colono germano, hasta los pómulos y los ojos característicos de quién sabe qué orígenes asiáticos o qué cruzamientos orientales. Desde el monóculo hasta la blusa del obrero apenas disimulada bajo los atavíos de ceremonia. Desde el yaqui cejijunto y cetrino hasta el mestizo costero de cara hospitalaria... ¡México estaba allí!

Desde las tres de la tarde hay muchedumbre en la calle para ver al Primer Magistrado de la Nación y a sus secretarios de Estado. Desde las tres de la tarde empezaron a guarnecerse las tribunas. Los diputados también llegaron con hora y media de anticipación. A las cuatro pasadas se oyó el himno de México, que entraba por las puertas precediendo a Calles. Fué un minuto emocionante. Las manos aplaudían con frenesí. Los cadetes de la Escuela Militar, con sus cascos germánicos sobre los cuales el águila imperial de Prusia se había reemplazado por la republicana y simbólica del Anáhuác, formaban una empalizada viviente erizada de bayonetas.

Pasó la ovación y el ciudadano Presidente de la República empezó la lectura de su Mensaje a las Cámaras.

"Ciudadanos Diputados:

"Ciudadanos Senadores:

"El Representante del Ejecutivo de la Unión tiene hoy la alta honra de venir a informaros por primera vez durante su gestión gubernamental, del estado que guarda la Administración Pública, acatando así un precepto de nuestra Constitución Política"...

La voz de Calles es ronca, espesa, sin sonoridades, pero de una factura impresionante, de una amplitud fascinadora. Se diría que en sus palabras se enredaran los redobles de los tambores revolucionarios.

Su actitud no tiene nada de aparatosa, y, sin embargo, en la sencillez de su porte, en la parquedad de sus gestos y en la serenidad de las miradas que distribuye equitativamente a cada porción de Cámara o de público, se siente la presencia de una fuerza real, de una voluntad indomable, de una seguridad, no ya varonil, si no de macho...

El Presidente Calles lee apenas cinco minutos y toma asiento a la izquierda del Presidente de la Cámara de Diputados, en tanto que los aplausos y los fogonazos del magnesio fotográfico, estallan, como descargas de fusilería los primeros, como salvas de cañón los segundos.

El Secretario de Estado continúa la lectura.

Calles fuma cigarrillo tras cigarrillo. Aspira el humo con fuerza, lo mantiene un momento y luego lo deja escapar con fuerza por las narices; en ese momento su cabeza potente da la sensación de algo fabuloso.

Calles enjuga su frente muy a menudo. Un gran pañuelo blanco aparece encima del pupitre y va hasta el frontal broncíneo; luego baja y va a desaparecer trás la caoba, para descansar, sin duda, sobre las rodillas.

Calles escucha con profunda atención la lectura de sus Secretarios de Estado. A veces se inclina para mejor entender. Mientras sus oídos cumplen su deber con celo, sus ojillos escrutadores, perennemente en acecho, buscan caras conocidas en el hemiciclo o en las tribunas.

Y habla el Secretario de Relaciones, Aarón Saénz, y así nos entera de las nuevas victorias diplomáticas de México: la reanudación de sus relaciones con el Imperio británico, por iniciativa de éste, e incondicionalmente; la próxima instalación en México del Embajador de los Estados Unidos de Norteamérica, cuyo retorno parecía inseguro después de la desgraciada Nota Kellog y la ruidosa respuesta de Calles; de los tratados de navegación, comercio, inmigración, extradición, etc., etc., firmados ya y en ejecución, con Japón, Cuba, Francia, Alemania, Perú... Nos enteró de la creación de un puesto diplomático inédito: el agregado obrero, cuya misión, en las legaciones mexicanas, es la de enterarse de todo lo que se refiera a legislación obrera, a condiciones de trabajo, a emigración, etc., y al mismo tiempo enderezar la opinión pública del extranjero con respecto de las malas interpretaciones a que se han prestado ciertas leyes sobre el Trabajo que se dictaron aquí. Grandes aplausos mereció la declaración que se refería a la actitud de México cuando el cuartelazo de Santiago y la deposición de Alessandri porque dejaba sentado el principio de que el Gobierno de Calles no reconocería a ninguno que no fuese la expresión misma de la voluntad popular... ¡Cuantas cobardes complicidades oficiales no hubiesen tenido lugar jamás, si las naciones más fuertes de nuestra raza no hubieran reconocido a los hijos encumbrados por la sorpresa, el terror o la ayuda extranjera!

Y habla Puig y Causaurano, el Secretario de Educación Pública recibido en la tribuna con una prolongada ovación. Y nos entera de los rumbos utilitarios que se ha dado a la educación pública. Nada de serviles copias de métodos excelentes fuera del país; nada de una instrucción rumbosa pero ineficaz para México y los mismos profesionales... Sin descuidar ni desatender la instrucción universitaria, que se ha puesto al alcance de todas las inteligencias al hacerla accesible a todos los bolsillos, el gran empeño de la Secretaría tiende especialmente a levantar el nivel intelectual y moral de la gran masa de campesinos, mestizos e indígenas, ayudándoles, al mismo tiempo, a sacar mejor partido de sus tierras, de los productos de ellas y de las pequeñas industrias y artes nativas que deben desarrollarse y evolucionar de acuerdo con la marcha de la civilización.

Y habla el General Amaro, un Otelo fino y elegante dentro de su uniforme sombrío. Y nos revela, con gran parquedad, todo lo que se ha hecho para elevar la conciencia profesional de oficiales y soldados, para moralizar las tropas destacadas en las fronteras, para matar los gérmenes partidistas y afianzar la noción de la patria por encima de las diferencias políticas.

Y subió a la tribuna Pani, el Secretario de Hacienda. Este hombre, que tan apasionadamente se discute en México, provocó una ovación al presentarse. En su cara juguetea una sonrisa maliciosa... Sus labios empiezan a pronunciar cifras y cifras... Durante todo el régimen porfirista (30 años) no se logró conservar en las arcas del Estado, lo que se ha logrado en seis meses de Gobierno revolucionario, a pesar de las malísimas condiciones en que quedó la Hacienda Pública después de 15 años de disturbios sangrientos, la deuda que dejó el señor Adolfo de la Huerta como Secretario de Hacienda y los gastos que provocó él mismo al levantarse en armas contra Obregón. El déficit ha sido cubierto y en el Banco de México ha podido inaugurarse hoy mismo con un capital inicial de más de 70 millones pesos oro. La emisión de billetes se presenta como un éxito en todas las esferas sociales: el comercio y la industria acuden a las taquillas del flamante Banco para realizar depósitos de plata, la Confederación Regional Obrera Mexicana, ha depositado toda su fuerza metálica de resistencia en la institución bancaria oficial...

Y hablaron los Secretarios de Agricultura y Fomento, el de Comunicaciones, el de Industria, Comercio y Trabajo, los Secretarios de los departamentos... Todos aportaron con claridad, concisión y franqueza, explicaciones respecto de lo realizado, de lo proyectado, de las dificultades que debieron vencer y de las que aún no se han vencido, de los proyectos en vías de ejecución y de los que aún no pueden ejecutarse...

Habló luego el licenciado Padilla, Presidente de la Cámara:

"Señor Presidente:

"La magna labor reconstructiva que habéis desarrollado en unos cuantos meses, no tiene precedente en la historia nacional.

"...vuestro firme propósito de hacer cumplir las leyes protectoras del trabajo sin desalentar al capital; de garantizar al capital sin consentir la opresión del obrero, que en esta ecuación de la justicia colectiva reside la armonía y la seguridad permanentes de la nueva civilización...

"...rehabilitar el crédito de México en el exterior por la reanudación del pago de nuestra deuda extranjera de acuerdo con la leal apreciación de nuestra completa capacidad económica...

"Es una fortuna para nuestro país y una coincidencia providencial el haber contado para la ruda marcha de nuestra historia contemporánea, al frente del Gobierno y sucesivamente, a dos presidentes que representan el genio militar, uno, y el genio reconstructor, el otro, y ambos, el espíritu rutilante e integral de la Revolución.

"...Confía, (la Cámara) en que nada os hará retroceder en ese camino de rectitud, en el que vais sosteniendo y consolidando, con grandes virtudes, los grandes principios de nuestra gloriosa revolución, a fin de conquistar dentro de la disciplina de nuestras leyes y el apego a la moralidad pública, la grandeza de la patria mexicana".

Volvió a estallar la pirotecnia del entusiasmo popular
tribunas y la de la apro
los Bancos oficiales.

De la calle llegaban
gados de vítores.

Los clarines y los
lanzaron aires marciales,
da del Ejército entonó el
Nacional...

Y mientras toda la C
pie, escuchaba la canción
patria, el Presidente Ca
do de su séquito militar
recinto de los diputados.

Un formidable ¡Viva C
sonó en la gran sala
el mismo grito fué com
tumbo en la múltiple
muchedumbre.

Eran las nueve y me
noche.

Recomienda el Carnol a todas sus Amigas

La carta que damos a continuación, de la Sra. R. A. Chavez, Secretaria de la Junta de Educación de Santa Rosa, New Mexico, sin duda que será leída con interés por todas las personas que deseen engordar algunas libras. Dice la Sra. Chavez: "Las Pastillas Carnol son maravillosas y se las recomiendo a todas mis amigas que deseen engordar y regular sus sistema digestivo. Sírvanse mandarme por correo otros tres frascos de Carnol."

Hombres y mujeres que deseen engordar se alegrarán saber que existe este preparado Carnol, el mismo que recomienda la Sra. Chavez, y que con frecuencia hace aumentar algunos kilos de carne en pocas semanas. Las personas delgadas no engruesan porque su cuerpo no asimila los alimentos que llegan al estómago, pero Carnol se intenta para ayudarles a retener y asimilar tales alimentos y convertirlos en carnes y gordura. El engordar algunas libras y mejorar la digestion tomando Carnol, es cosa frecuente, según el ejemplo de la Sra. Chavez. Toda persona, sea mujer u hombre, que desee ganar carnes y fuerzas y mejorar su digestión, debe probar el Carnol. Preparado en forma de pastilas, que se tragan con facilidad y que no requieren dieta. Compre el Carnol en cualquiera botica y tómelo de acuerdo con las instrucciones que lleva cada frasco. THE CARNOL CO., 32 Union Square, New York.

HABANOS SELECTOS $0.80
HABANOS EXTRA $0.60
Yo Fumo
Reina Victoria

LINGUE y RAULI
PARA PISO, MUY SECO
1x2 1|2, mach., a $ 0.80 cada uno
OFRECE
"LA REPUBLICA" —
— Barraca y Fábrica
DOMEYKO N.º 2354
TELEFONO N.º 182 (PARQUE)

Ejercicio General del Cuerpo de Bomberos
DOMINGO 15 DEL ACTUAL, A LAS 4 P. M.—ELIPSE DEL PARQUE COUSIÑO, A BENEFICIO DE LA CAJA DE SOCORROS
Las localidades se venden en Santo Domingo N.o 978 diariamente, de 6 a 8 P. M.
PRECIOS:
Tribunas bajas.. $ 2.00 Tribunas altas.. 3.00
Carruajes. 10.00
15—N.

COMPRE....!
TUBOS DE CEMENTO Y BALDOSAS A
PAU Hnos.
FABRICA: CHACABUCO N.o 59 Y OFICINA MORANDE N.o 792, A PRECIOS REBAJADISIMOS

Tubo de presión para alcantarillado, de 4", cada uno a.. .. ..$	2.50
Tubo de presión para alcantarillado, de 3", cada uno, a $	1.00
Curva de presión para alcantarillado, de 4", cada una, a.. .. ..$	3.00
Curva de presión para alcantarillado, de 3", cada una, a.. .. ..$	2.00

BALDOSAS DE INFINIDADES DE DIBUJOS Y COLORES PARA TODOS LOS GUSTOS. EJECUTAMOS TODA CLASE DE TRABAJOS DE EMBALDOSADOS
¡NO OLVIDARSE: CHACABUCO N.o 59 Y MORANDE N.o 792!
15—N.

Gran Papelería Horeau
Estado 134
Acabamos de recibir un hermoso surtido de papeles pintados en colores de mucho gusto, que damos a precios sin competencia.

Prop. Achres

Manualo
El piano automático con alma humana
CUYOS NITIDOS SONIDOS
SOLO SON COMPARABLES A LOS DE UN FINO CRISTAL
Con exactitud maravillosa, el MANUALO reproduce los detalles más ínfimos y delicados que los grandes virtuosos del teclado dan a sus interpretaciones.
Visite nuestra sala de audiciones y pida una demostración práctica sin compromiso.
Nuestro sistema de pago en abonos, que tratamos confidencialmente, le permitirá llevar a su hogar, hoy mismo, uno de estos — admirables instrumentos —
GRIMM Y KERN
ALMACENES GROTRIAN-STEINWEG y VICTOR
Ahumada 99, esq. Moneda

OTRA
Seman

De Grande
Rebajas
de
Precios
en
Tejidos de P
The Jerse
21 DE MAYO e
Santo Domi

DE ESPAÑA

Aventureros y desventurados

por AUGUSTO D'HALMAR

¡Cuántas gentes extraordinarias lleva uno conocidas! — ¿Quién es el doctor Julio Cantalapiedra? — Su amistad con Joaquín Edwards Bello. — Sus hazañas y su vida. — A fuerza de cantar y rodar no criaba ni moho ni musgo

(ESPECIAL PARA "LA NACION")

MADRID, Octubre de 1925

Los viajeros hemos conocido tantas gentes por el mundo, que si un milagro pudiera reunirlas, formarían una tribu, un pueblo, tal vez una urbe, y de qué variado e inconciliable interés.

Porque una de las características de las relaciones más o menos efímeras que hacemos y deshacemos los viajeros, es su diversidad, ya no sólo de raza y condición, sino sobre todo de idiosincrasia. Revolucionarios eslavos, médicos de marina franceses, empleados de correo hindúes, maestros de armas y comerciantes de cuadros, italianos, ingenieros ingleses acróbatas alemanes, luchadores de jiu-jitsu o pintores japoneses, ex-ministros chilenos, todo esto no tienen importancia ni por la cantidad ni la calidad, sino por la cualidad de cada uno. Y donde el compañero de largas navegaciones apenas consiguió dejarnos un confuso recuerdo, el anónimo vecino de mesa del buffet de una estación de empalme, no se nos olvida nunca.

Recién publicado "Teresa Beauchamps", yo felicitaba a Francis de Miomandre por esos dos tipos tan diversos y que tanto se completan: Tchéu de Canton y Lung de Shanghai...¡Cómo has profundizado el alma china! le decía yo a ese como mandarín de la cortesía y de las letras francesas. Y él me aseveró que, sin embargo, no había conocido sino a un sólo chino, una vez, en un ascensor.

La paradoja del ironista, acaso tuviera un fondo cierto. Muchos súbditos del Celeste Imperio, podían haberle frecuentado, pero sólo uno, entrevistó por casualidad un momento, le había puesto sobre la pista, sólo uno había tenido la virtud de entregarle en una oblícua ojeada la tortuosa clave del alma chinesca... Yo conozco mejor Irlanda, desde que un vagabundo irlandés, (llamdo O'Conell, como el Gran Agitador), que nos había pedido hospitalidad en el Perú y al cual empleó mi criado para subir agua del pozo, habiendo dejado caer al fondo el cubo, se hizo bajar para recuperarlo, sin preguntar si la cuerda era resistente, si funcionaría la garrucha, ni si mi criado tendría o no fuerzas para volver a izarle...

¡Cuántas gentes extraordinarias, lleva uno conocidas! Algunas demostraban tal vigor de temperamento, que extraña no haber vuelto a oir hablar de ellas; otras, ya las sabíamos fatalmente destinadas a zozobrar; otras, por fin, no nos hicieron presentir en nada los altos destinos que les estaban reservados... No un día, ni una semana, ni un mes, sino un año, desde mediados de 1916 hasta mediados de 1917, hemos comido lado a lado en París, en la Cremería Moderna del 127 del Boulevard Saint Michel, con un ruso que, de sobremesa, compartía nuestras francachelas clandestinas; y ni a mí, ni a alguno de los comensales americanos, nada nos hizo suponer que era uno de esos hombres señalados por el dedo de Dios desde la eternidad. Me acuerdo que desapareció dejando a deber 500 francos a la cremera, cuando a mi vuelta a París yo le preguntaba a Mademoiselle Sylvie, si se los había enviado desde Petrogrado, ella me contestó con gravedad que Trotzky —pues de él se trataba—tenía ahora otras preocupaciones que atender, literalmente: "il a d'autres chats à fouetter".

Fué también en París donde conocimos; y este plural se refiere a mis ilustres paisanos Leonardo Pena, Joaquín Edwards Bello y Vicente Huidobro, al tipo cuyo reciente éxito me ha sugerido esta crónica.

Era un doctor español, llamado Julio Cantalapiedra, hijo de otro médico que en Valladolid, su patria, fué jefe republicano. Y si nos buscaba de preferencia a los chilenos, era porque en su vida todavía tan breve, pero ya tan movida, había servido como cirujano de nuestra Armada y entre todos los países que su memoria evocaba, tenía el nuestro la preferencia. Más de un 18 de Setiembre, esas conmemoraciones que acaban por descuidar los desterrados, lo festejamos juntos y aunque en nuestro fuero interno ni siquiera estuviésemos seguros de que tuviera el título de licenciado en Medicina, tanta simpatía nos inspiraba el hombre, que habíamos llegado a hacer de él, algo así como el médico de cámara de los escritores chilenos en París. Por su parte Joaquín Edwards también solía emplearle como pendolista, por su admirable caligrafía, y estoy seguro que toda "La Cuna de Esmeraldo", una parte de su novela "El Roto", fué copiada de puño y letra de ese médico-poeta, que es hoy una de las lumbreras de la ciencia.

Porque el físico vallisoletano era literato y creo que dramaturgo, y de su triunfo mundial lo que menos me ha sorprendido es el éxito en Norte América de un libro suyo sobre los morfinómanos y la morfina, es decir la especialidad que lo ha puesto en evidencia. Se llama la obra "El Idolo" y este sólo título demuestra que si Julio Cantalapiedra,—el Doctor Cantala, como dicen los yankees,— ha llegado a ser un sabio, no por eso ha dejado de ser artista y al contrario su triunfo tal vez se deba a sus feliz conjunción de estas dos capacidades.

Estas dos, que eran servidas por una misma curiosidad de análisis, curiosidad a la vez de psicólogo y de psiquiatra. Por fuerza la labor de documentarse de este investigador, no se podía llevar a cabo sólo en el laboratorio, sino sobre todo en la calle y el mundo. Y era precisamente lo que, desorientándonos sobre sus métodos de trabajo, nos hacía dudar hasta de su vocación.

Acostumbrados a la disciplina académica, al grave trato suramericano, inseparable del éxito, ¿podía tomarse en cuenta a un señor que prestando sus servicios facultativos en la P. S. N. C., cruzó la apuesta con los oficiales, de que escupiría en la cerveza de uno de los pasajeros? Era en el solitario dring-room, un corpulento y taciturno bebedor, probablemente sajón, al cual se aproximó el diminuto meridional llevándose la mano a la visera de la gorra. Después el médico de a bordo alzó la tapa de metal del bock de barro y lentamente, como quien hace redondelitas en un charco, mezcló las espumas.

El inglés no había hecho sino cambiar de comisura la pipa; pero cuando vió que su gentil visitante, después de volver a cubrir el jarro se disponía a marchar, casi sin incorporarse le dió tan tremendo puñetazo que hubo materialmente que desincrustarlo entre cuatro de la mesa donde lo había encajado.

¡Cómo había, insisto, de tomarse en serio a ese castellano de imaginación andaluza, que de las misiones hidrográficas por nuestra región austral, solía contar percances de antropofagia¡ Yo no recuerdo si era él el que había comido carne humana o a él a quien habían estado a punto de comérselo: pero las damitas parisienses de nuestra tertulia dominical debían de sentirse carne de gallina y yo llegaba a dudar sino desconocería, yo mismo, el Sur de mi país, donde sin embargo, en los escampavías, solí hacer largas estaciones navales.

Amén de los intelectuales chilenos y sus respectivas familias, Cantalapiedra tenía otra clientela no menos gratuita entre el personal de su hotel-garni, los compañeros casuales de hospedaje, y, sobre todo, las damas de media noche del "quartier". Era en Montmartre, en plena rue Pigalle, y ya podéis figuraos que entre sus tareas de amanuense ad honorem de Joaquín Edwards y sus atenciones profesionales a todas sus parroquianas del Bal Tabarín, el pobre Hipócrates godo no sólo no disponía un momento libre sino de un maravedí. Cobraba a veces en pupilaje, a veces en amor, a veces en aperitivo, en café... en cocaína, pero nunca en numerario. El y yo fuimos testigos, me acuerdo, en una taberna de Clichy, para el caso venta del Quijote, de una descomunal batalla entre dos de "nuestros" compatriotas.

Hasta que un día hubo de emplearse Cantalapiedra, (que a fuerza de cantar y rodar no criaba ni moho ni musgo), en una de esas clínicas más o menos equívocas y en París tenidas siempre por españoles, como las fábricas de barquillos. Una de esas que, a dos francos la consulta secreta, se anuncian en ciertos sitios reservados por demasiado públicos, y que están siempre en la calle de Rívoli.

Desde entonces dejé de saber y de acordarme del doctorcito Cantalapiedra. ¿Iba, como quien dice, a quemarse él mismo con sus rayos X?

Pero cables y crónicas recientes, nos anuncian que Julio Cantalapiedra, conocido como time is money, por el Doctor Cantala, médico ya del Departamento de Sanidad de Nueva York, Jefe de una de las más importantes secciones del Riverside Hospital, ha sido encargado por la Ciudad de la dirección única de un Sanatorio o Colonia de morfinómanos, único en el mundo. Son 250.000 intoxicados de ambos sexos, de edades y condiciones diferentes, los que se ha confiado a su cuidado. Y lo que le ha valido esta responsabilidad en la tierra de todas las especialidades y las competencias, es la triunfante serie de investigaciones sobre la materia, que el neurópa español venía realizando desde hace años.

¡Luego todas esas idas y venidas, esas vueltas y revueltas sin alguna utilidad aparente, conducían a la investigación científica y sistemática de una de las más dañinas manías de la humanidad! ¡Luego el bohemio de Montmartre el soñador entre soñadores de las paraísos artificiales era un experimentador en sí mismo y en la carne palpitante y el alma caótica de sus pobres diablos de camaradas de placer, un buzo en plena borrasca!

No es extraño que la inmensa Metrópoli, que es Cosmópolis, fantasee ahora acerca de los laberintos que el mago habrá podido recorrer hasta llegar a apoderarse del secreto y la confianza de sus pacientes. Una fe supersticiosa los pone en sus manos; y como aquellas manos, que alzaron la tapa del bock de la apuesta, parecen tener una varita milagrosa que despierta la voluntad y hacer manar agua de la roca viva, las curaciones suelen parecer también prodigiosas.

Pero yo sé qué talismán de virtud posee ese hombre, y ahora, como en el caso de León Trotzky, me avergüenzo de no haberlo adivinado antes. El ha comprado su don vital, en la feria de la vida, es decir donde únicamente podía comprarle, y lo ha pagado con una parte de sí mismo, es decir, con lo único que puede pagársele.

Y el filántropo no sabrá nunca la admiración que le atestigua desde su España al diario de su Chile un compañero de aventuras de París, persuadido más que nunca que viajero no es lo mismo que viajante y que a la palabra aventurero, habrá que oponerle algunas veces mi neologismo "Aventurador".

A. d'H.

DE INGLATERRA

¡Pobre Carlota! la Emperatriz

por SANTIAGO VICUÑA SUBERCASEAUX

Una tarde, una diputación de bronceados aztecas... — Y ella, la Emperatriz, desembarca en Saint Nazaire... — Pío IX ha hecho bien las cosas. — ¡Carlota está loca! — Y el Conde de Flandes se la lleva a su Castillo de Miramar. — Cortando flores y cantando pasa...

(ESPECIAL PARA "LA NACION")

HULL, Octubre de 1925

Tan feliz de vivir, tan contenta de ser princesa, la pequeña Carlota, hija de Leopoldo I, rey de los belgas y nieta, por su madre, de Luis Felipe, rey de los franceses, era, antes de todo, una pequeña ambiciosa.

El destino de una niña de la realeza depende del marido que le tocará en suerte, y Carlota, entre otros brillantes pretendientes, eligió, a los 17 años, el archiduque austriaco Maximiliano, menor hermano del Emperador Francisco José. Era aquel un príncipe de figura amable, sentimental, artista, imaginativo y hasta un poco quimérico. Un bello partido, en verdad; bien que desposándolo debía Carlota renunciar a ser soberana un día. Francisco José, para dotar a su hermano, lo nombró Gobernador General de las provincias lombardo venetas, entonces bajo el yugo del Austria: una reyecía.

Aquello no debió durar, sin embargo, ya que la Francia imperial liberaba en 1859 el norte de Italia, dejando a la real pareja alejada para siempre de su feliz destino.

Retirados al castillo de Miramar, fortaleza pseudo gótica levantada en la Edad Media al borde de la bahía de Trieste, se deslizaron días en que la suntuosa austeridad del palacio no pareció prestarse a una feliz influencia en la intimidad de los jóvenes esposos.

La suerte pareció fijarse, amurallarse allí como la de otros tantos segundones de la real casa, relegados a vivir un poco al margen de la corte. Aquellas decepciones, impacientemente soportadas, fueron, acaso, el origen de la desgracia que los acechaba de cerca.

Esta historia, bien conocida y bien olvidada me presta bríos para contarla a las lectoras jóvenes de "La Nación", seguro de agradarles útilmente. Nada es mío en ella, sino que la satisfacción de saber y contar, y contar para saber:

Carlota se persuadió un día y logró persuadir a su marido, que arrastraba una vida opaca, ociosa, que el lejano México, entonces en revolución, después de un medio siglo, deseaba tenerlos por soberanos.

Una tarde, una diputación de bronceados aztecas, desembarcaba en las plateadas riberas del Adriático a ofrecerles una corona. Napoleón III ayudaba y aconsejaba a que acepataran, y Carlota realizaba su sueño: sería emperatriz.

Cómo Maximiliano y su joven esposa, que a la sazón tenía 25 años, fueron recibidos en el exótico imperio de Guatimozín, y por las tropas francesas que lo ocupaban; cómo desempeñaron valerosamente su papel, esforzándose por creer que todo aquello fuese serio y durable; cómo afectaron cerrar sus ojos ante la peligrosa instabilidad de su situación, es un drama que nadie ignora. Se ha contado tantas veces; pero nunca cómo la condesa de Reinach-Foussemagne, lo ha dado a saber ahora por inéditas correspondencias.

Los archivos más secretos, los armarios mejor cerrados se han abierto ante ella, y la autenticidad, la revelación, los hace más conmovedores. Las autografías, los retratos, aparecen tristemente en la paleta con sus frentes cautelosas, sus bocas amargas, sus miradas melancólicas.

Imaginaos a Carlota radiante, la diadema imperial en la cabeza, como un astro que la bañase de luz; los grandes cordones recamados que le cruzan el pecho, y pensadle, dieciocho meses más tarde, vestida de sombras a la época, en que ya por cancelarse la efímera monarquía mexicana, se separa de Maximiliano y se viene sola a Europa a implorar socorro.

Su calvario había comenzado, y el 8 de Agosto de 1866, desembarca en Saint Nazaire.

Nadie la espera; ni salvas, ni honores. Sólo el alcalde del pequeño puerto ha venido a su encuentro y se limita a indicarle un albergue, una hostería, donde su majestad no habrá de estar demasiado mal...

La nueva que la espera, es la derrota de Francisco José en Sadowa. **"L'Autriche n'est plus"!**

Carlota parte en seguida a París, y nadie, tampoco, la espera en la gare Montparnasse. Esperaba ser alojada en las Tullerías, y se le envía al Grand Hotel. Se resigna, sin embargo, a todo, esperanzándose en la palabra de Napoleón III, que ha prometido a Maximiliano su poderoso apoyo.

Cuando hace su primera visita al Emperador, no recibe sino que palabras vagas. Corre hacia la Emperatriz Eugenia a Saint Cloud, y allí, a pesar de una encantadora y coqueta acogida, presiente que no obtendrá nada. Se le abandona, se siente que incomoda, apenas le disimulan que desean verla más lejos.

Se retira a Miramar, irritada y nerviosa. Sus movimientos son sumamente confusos y remarcados por una susceptibilidad ridícula, escribía su hermano el conde de Flandes.

El 25 de Setiembre llega a Roma donde ha ido a conjurar al Papa a que le preste ayuda. Pío IX ha hecho bien las cosas. La estación se haya magníficamente iluminada, el Sacro Colegio abre las puertas del vagón a la Emperatriz errante, la guardia noble forma calle y una escolta de dragones pontificales conduce a Carlota hasta el hotel que le está reservado.

Al día siguiente, va al Vaticano, donde el Santo Padre la recibe sola, en audiencia que dura más de una hora, y al cabo de la cual se le ve salir sombría y taciturna.

Como Napoleón, el Papa no puede acordar ni prometer nada, y la desgraciada Carlota comienza a comprenderlo todo. La Europa conmovida, hasta sus cimientos, por la reciente victoria de la Prusia, se desinteresa de Maximiliano.

En su última carta a su marido, escribe Carlota: "Yo sé más de la China, que lo que estas gentes saben de México."

Sin embargo, luchará; luchará siempre.

El 30 de Setiembre, a las 8 de la mañana, vuelve sola al Vaticano. Pío IX acaba de decir su misa y desayuna. Carlota insiste y es introducida. El Papa tiene delante su taza de chocolate y su real visita hunde en ella su mano, gritando que se muere de hambre.

¡Carlota está loca!

Todo el día, a pesar de las seguridades que le son ofrecidas, rehusa alejarse del Vaticano. Hay que prepararle un lecho en la biblioteca pontificia, donde pasa aquella noche, tanto gimiendo, tanto exaltándose o escribiendo sus últimas disposiciones. Quiere que se le dé entierro en San Pedro al lado de la tumba del Apóstol. Se le persuade que sus servidores están encarcelados y que puede volver a su hotel con toda la seguridad de su persona. La escolta de dragones la acompaña y en el camino se arroja del carruaje para ir a beber, con desesperación, el agua fresca de una fuente pública. En su hotel despide a sus damas de honor y se queda sola con la fiel Matilde, su antigua camarera, quien se ha provisto de un horno, de carbón, de pollos vivos, porque Carlota no quiere comer nada que no sea preparado en su presencia. En sus habitaciones, a los pies del suntuoso lecho de bronce, sobremontado de regios cortinajes, las pollonas cacareadoras se hayan atadas con cintas de seda a las columnas del catre mientras de las consolas de mármol o de maderas preciosas, cuelgan los canastos de provisiones, y sobre los tapices se enfilan las jarras colmadas de agua límpida que la Emperatriz vigila cuidadosa y que. en persona, va a llenar a las fuentes públicas.

Prevenido por el cardenal Antonelli, el conde de Flandes acude a Roma y se lleva a su hermana al castillo de Miramar.

Después de sesenta años, la infortunada princesa vive en las tinieblas. Ningún acontecimiento se graba en la alterada mente de la Emperatriz demente y recluída; ni los duelos de familia, ni las sacudidas de la Europa, ni las guerras, ni tampoco la muerte de su bien amado Maximiliano, que, fusilado en Queretaro, por sus súbditos de un día, cayó murmurando trágica y presuntivamente: "Pauvre Charlotte"!

Después de unos cuantos meses que duró su secuestro en Miramar, la corte de Bélgica reclamaba a la enferma para instalarla, primero en Laeken, después en el castillo de Tervueren, y por fin en el castillo de Bouchant, pintoresca vivienda gótica que refleja en los estanques que lo rodean sus románticas torres feudales.

Un tiempo se creyó en su mejoría; parecía más calma y escribía cartas perfectamente sensatas a Madame de Reinach-Foussemagne, que se conservan, y de las que emana esta historia. Los períodos de lucidez se fueron, por desgracia, haciéndose más y más raros. Las guerras de 1870 y la de 1914 pasaron a sus ojos sin conmoverla, o al menos así da motivo a suponerlo el que, la pobre Carlota, siempre indiferente, no tuviese otra ocupación que la de dejarse llevar a lo largo de los caminos o por los silenciosos y floridos senderos de un parque, absorbida por hondo silencio, arrastrada por meditaciones interminables como el rodar de su carruaje.

Otras veces parece contrariada, y se le escucha entablar conversaciones, discusiones apasionadas con imaginarios interlocutores; ya en francés, en inglés, en español, en italiano, en alemán.

Nadie puede imaginar qué pensamientos, qué recuerdos traduce su lenguaje de sonámbula.

A los comienzos de la gran guerra se le sorprendía diciendo: "Señores, veo todo rojo; pienso que todo se va tornando más triste que hasta ahora. La frontera está negra, toda negra." Otras veces se le ha visto ponerse al piano haciendo oir los acordes del himno mexicano, e interrumpiéndose bruscamente, se le ha oído exlamar: "No, Maximiliano no está entre nosotros."

Otras veces interpela, vivamente, a un sujeto invisible: "Señor, se os ha dicho que yo tenía un esposo, un esposo, señor, que era emperador y rey. Un gran matrimonio, señor, al cabo del cual: la locura!...

"Vos sois, señor, causa del asesinato, Casa de Hapsbourgo, Napoleón, canalla, miserable."

Un día, durante la reciente guerra, le hablaba a la fotografía de su cuñado Francisco José: "Tú debes quedarte; es necesario que te quedes."

Conserva ciertas nociones de ciertas fechas y de ciertos aniversarios: la de su nacimiento, el de su primera comunión.

Durante muchos años, el primer día de cada mes se acercaba al bote amarrado a orillas del estanque, en el que colocaba su pie derecho en ademán de partir, rito al que nunca se le descubrió el misterio.

Otras veces se apasiona en destruir los libros que están a su alcance, abominar y arrojar muy lejos las fotografías, a excepción de las de Maximiliano, aberraciones de que ella misma suele reirse, añadiendo a los que la observan y la dejan hacer: "No hagáis atención si desentono. Sí, señores, se es vieja, se es tonta, se es loca; señores, estáis en la casa de una loca."

Y luego, de súbito, como una repentina retrocedida a la razón, como se hace la claridad de la luna, cuando navega entre nubes, se le oye exclamar en un perfecto esclarecimiento del pasado: "Oh, si Napoleón lo hubiese ayudado!...

Una tragedia de sesenta años que, en las leyendas del provenir, tendrá lugar entre las más conmovedoras; una tragedia sin precedentes.

Pobre Carlota, que, cual otra Ofelia, cortando flores y cantando pasa.

S. V. S.

RESIDENCIAS EN ARRIENDO

Alquilo una serie de casas residenciales situadas en el mejor barrio de Santiago, a un paso de Avenida República, con servicio de tranvías y autobuses a la puerta.

Cada una consta de dos pisos; diez amplios departamentos; tres piezas toilette; varias dependencias, etc.

Edificación moderna de primera clase que reune todo confort, muy asoleadas y mucha ventilación; apropiada para familias extranjeras.

Tratar en el mismo edificio,

Echaurren N.o 584

Esquina de Gay

15—N.

Donde Compre pida la Llapa

¡Qué es la Llapa?

Es un boleto numerado que todo comerciante al detalle le regalará a sus compradores.

Estos boletos darán opción a 56 obsequios que serán sorteados el 6 de Diciembre próximo y que consistirán en MUEBLES, ROPAS DE VESTIR PARA GRANDES Y CHICOS, CATRES CON SOMMIERS, COLCHONES, ROPAS DE CAMAS, COCINAS A CARBON O PARAFINA, MAQUINAS DE COSER, MAQUINAS DE AFEITAR, ZAPATOS Y OTROS ARTICULAS para el hogar y especiales para todas las personas.

Todos estos regalos están depositados en "LA NACION", cuya Gerencia, a ruego de LA LLAPA, controlará la entrega a los que salgan favorecidos.

No olvide pedir la llapa cuando haga sus compras, porque su olvido puede hacerle perder un buen regalo

23—N.

El RUGBY Es un Auto completo

CUENTA KILOMETROS
EMBRAGUE DE DISCOS
BOMBA DE AGUA
BOMBA DE ACEITE
TRES VELOCIDADES
DIRECCION TORNILLO SIN FIN
ESTANQUE BENCINA ATRAS
TRES JUNTAS UNIVERSALES
BOTON DE KLAXON EN EN EL VOLANTE
CORTINA DE CERRAR CON LAS PUERTAS
ACELERADOR DE PIE
PISADERAS DE GOMA
FAROLES TIPO TAMBOR
CAPOTAS CON CRISTAL
SISTEMA VACUUM
LUZ DE TABLERO
DOS JUEGOS FRENOS ATRAS

RUGBY

MODELOS: $ 6,485 hasta $ 14,945

GIBBS & Co. - Santiago, Catedral 1037
Valparaíso, Viña

SE NECESITA

buena cocinera y niña para cuidar niños corta edad. Buen trato y buen sueldo. Se prefieren personas de provincia. Casa extranjera. Dirigirse:

21—N.

ROSAS 1226

A Nuestras DAMAS

LLEGO LA TEMPORADA DE VERANO EXIGIENDO NUEVOS COLORES. VISITE USTED LA

TINTORERIA "AU - CHIC"

AHUMADA 7 —:— DELICIAS 115 —:— COMPAÑIA 2752

y solicite los nuevos muestrarios de la estación. Es la única casa en Chile que puede cambiar a su traje infinidad de colores, sin alterar el tej

Lavandería Química

DESAFIAMOS TODA COMPETENCIA EN CALIDAD Y EN PRECIOS

En Valparaíso y Viña Le Grand Chic

RETAZOS DE SEDA

Jersey y Jersinas muy tupidas y gruesas en colores blanco, lila, rosado, s
món, café, marino, negro y varios otros en tamaños de 40 cmtrs a 1.50 m

LIQUIDAREMOS MAÑANA DESD

$ 3.- CADA RETAZO

LIQUIDAREMOS TAMBIE

ALGODONES y GENEROS de HILO

PERCALAS floreadas, muchos colorse, el metro ... ... $	0.90
VELOS estampados, muy finos, el metro. $	1.50
VICHYS para delantales, el metro . . . $	1.60
VELOS estampados en un metro de ancho, el metro ... ... $	1.90
CEFIROS para camisas, el metro ... . $	2.20
SATINES finos en un metro de ancho, el metro ... ... $	2.40
ORGANDIS en todos los colores, ancho un metro, el metro ... ... $	2.60
BRINES de hilo, para vestidos, el metro . $	2.80
BRINES listados para trajes de niños, un metro de ancho, el metro ... ... $	3.00
ESPONJAS francesas, varios colores, el metro ... ... $	3.20
PIEL blanca, buena clase, el metro, ... $	3.40
PIQUE borlón blanco ... ... $	2.40
CEFIROS y piqués finos para camisas, el metro ... ... $	3.90
POPELINAS finas, gran fantasía, vestidos, el metro ... ... $	4.90

CRETONAS Y PUNTOS

GENEROS para visillos, guarda color, el metro ... ... $	0.80
GENEROS para visillos, blancos y crema .. $	0.80
CRETONAS finas, en 100 colores distintos, el metro .. $	1.80
PUNTO cortina, gran fantasía, el metro .. $	2.80
CRETONAS gruesas, ancho un metro, el merto ... ... $	3.40
CRETONAS gran fantasía, ancho un metro $	3.90
CRETONAS muy finas y dibujos gran fantasía, ancho un metro ... ... $	4.40
PUNTO fino, en colores lisos, 1.30 metro . $	5.80

GENEROS PARA ROPA INTERIOR

BATISTAS en colores, ancho un metro ... $	1.90
BATISTAS finas, en todos los colores, el metro ... ... $	2.90
OPAL muy fino, colores firmes, el metro .. $	4.60
OPALINAS finísimas, imitando seda, el metro ... ... $	4.95
BRETAÑASy batistas blancas, finísimas, el metro ... ... $	3.60
BATISTA japonesa, lo más fino, el metro . $	4.80

GENEROS DE LANA

SARGAS negras, y azules, pura lana, el metro ... ... $	7.90
POPELINAS de lana, especial para plisados, el metro ... ... $	8.90
JACQUARD, pura lana, el metro ... . $	8.90
POPELINAS muy finas y anchas, el metro $	12.80
GABARDINAS finas, en negro, azul y café, el metro ... ... $	14 80
ESPUMILLAS de lana, muy finas ... .. $	14 00
ESPUMILLAS de lana, finas y anchas, el metro ... ... $	17 80
OTOMANES muy finos, el metro ... . .. $	22.80
LANA fantasía, estilo imperio, el metro .. $	34 80

Y MUCHAS OTRAS CALIDADES A PRECIOS MUY BAJOS

GENEROS DE SEDA

PONGES de fantasía, 1|2 seda, ancho un metro, el metro	$
PONGES pura seda, todos los colores, el metro	$
ESPUMILAS de fantasía, la gran novedad para vestidos, ancho un metro	$
ESPUMILLAS finas, en todos los colores, el metro	$
RASO fulgurante, varios colores, ancho un metro, el metro	$
ESPUMILLAS, muy gruesas, el metro ...	$
CREPE de Chine, muy grueso, el metro,.	$
FULGURANTE, pura seda, muy grueso el metro	$
COTTELE francés, muy fino, el metro ..	$
CREPE satán negro, muy fino, el metro .	$

ARTICULOS MUY FINOS DE INSUPERABLE CALIDAD AL ALCA CE DE TODO EL MUNDO

Géneros Blancos

LIENZOS Y TOCUYOS

LIENZOS en restos de cinco a seis metros el metro ... ... $	1.20
LIENZO grueso, ancho un metro, el metro $	1.40
LIENZOS finos y lavados, en piezas cortas, ancho un metro, el metro ... ... $	1.60
LIENZOS finísimos, completamente lavados un metro ancho, el metro ... ... $	1.90
LIENZOS y bretañas, rica clase, el metro. $	2.40
TOCUYOS lavados, el metro desde ... ... $	1.20
TOCUYO americano para sábanas, el metro $	2.20
TOCUYO asargado, muy grueso, el metro . $	2.20

SABANAS

SABANAS de crea cruda, en cortes, cada una ... ... $	5.90
SABANAS de crea cruda, plaza y media, c|u. ... ... $	6.90
SABANAS de crea inglesa, c|u. .. ... . $	8.60
SABANAS de crea cruda, muy gruesa, c|u. $	9.90
SABANAS de crea inglesa, tamaños grandes, c|u. de $ 13.80 y ... ... $	10.90

CREAS PARA SABANAS

CREA inglesa, ancha, plaza y media, el metro ... ... $	3.60
CREA cruda, tamaño plaza y media, el metro $	3.90
CREA inglesa, muy fina, en 170 de ancho, el metro ... ... $	4.60
CREA cruda, muy gruesa y ancha, el metro $	4.90
CREA escocesa, fina, ancho 160,, el metro, desde ... ... $	5.90
CREA escocesa, medio hilo, el metro desde $	6.90
CREAS lujo, casi todo hilo, el metro, desde $	8.90
CREAS de puro hilo, el metro ... ... $	19.80
COTIS para colchones, en listados y adamascados, el metro desde ... ... $	3.80

GENEROS PARA MANTELES

DAMASCO en buena clase, el metro ... $	9.80
DAMASCO. clase extra, ancho 1.65 metro, el metro ... ... $	12.80
GRANITE muy fino, el metro ... ... $	7.90
GRANITES de hilo torcido, clase muy buena, en 1.75 y 2 metros de ancho ... ... $	17.80

INAUGURACION DE UN NUEVO DEPARTAMENTO

CONFECCIONES PARA SEÑORAS Y NIÑITOS

CAMISAS para señora, en lienzo muy fino, c|u. ... ... $	3 90
CAMISAS para señoras de bretaña, c|u .. $	4.90
BLUSAS de velo fino, c|u. ... ... $	4.80
DELANTALES de cretona, para niñitos, c|u. $	3.90
DELANTALES de Holanda, para niñitos, c|u. ... ... $	3.90
VESTIDITOS bordados, para niñiats, c|u.. $	7.90
DELANTALES de cretonas, para señoras, c|u. ... ... $	4.90
BATAS de viyella fina, para señoras, c|u.	$
MAMELUCOS para niñitos, varios tamaños, c|u.	$
VESTIDOS finos de crepé y velo, para señoras, c|u	$
BATAS finas de esponja, c|u.	$

Y MUCHOS OTROS ARTICULOS CONFEC DOS DE UTILIDAD PRACTICA Y PRECIOS SUMAMENTE BAJOS

RETAZOS

de cretonas, vichys, céfiros, percalas, brines, creas y lienzos. Nuevos y grandes lotes desde 0.60 centavos cada retazo. Precios de verdadera liquidación.

PRECIOS ESPECIALES POR PIEZAS EN TODOS LOS ARTICULOS

PRECIOS ESPECIALES POR PIEZAS EN TODOS LOS ARTICULOS

Estado
135

Almacenes de Liquidaciones

Delici
3035

CA

"SILABARIO BIOLOGICO", por el Dr. Arturo Atria

Médico jefe de la Sección Bacteriológica y ex-alumno del Instituto Pasteur de París, el doctor don Arturo Atria es uno de los pocos sabios chilenos au-

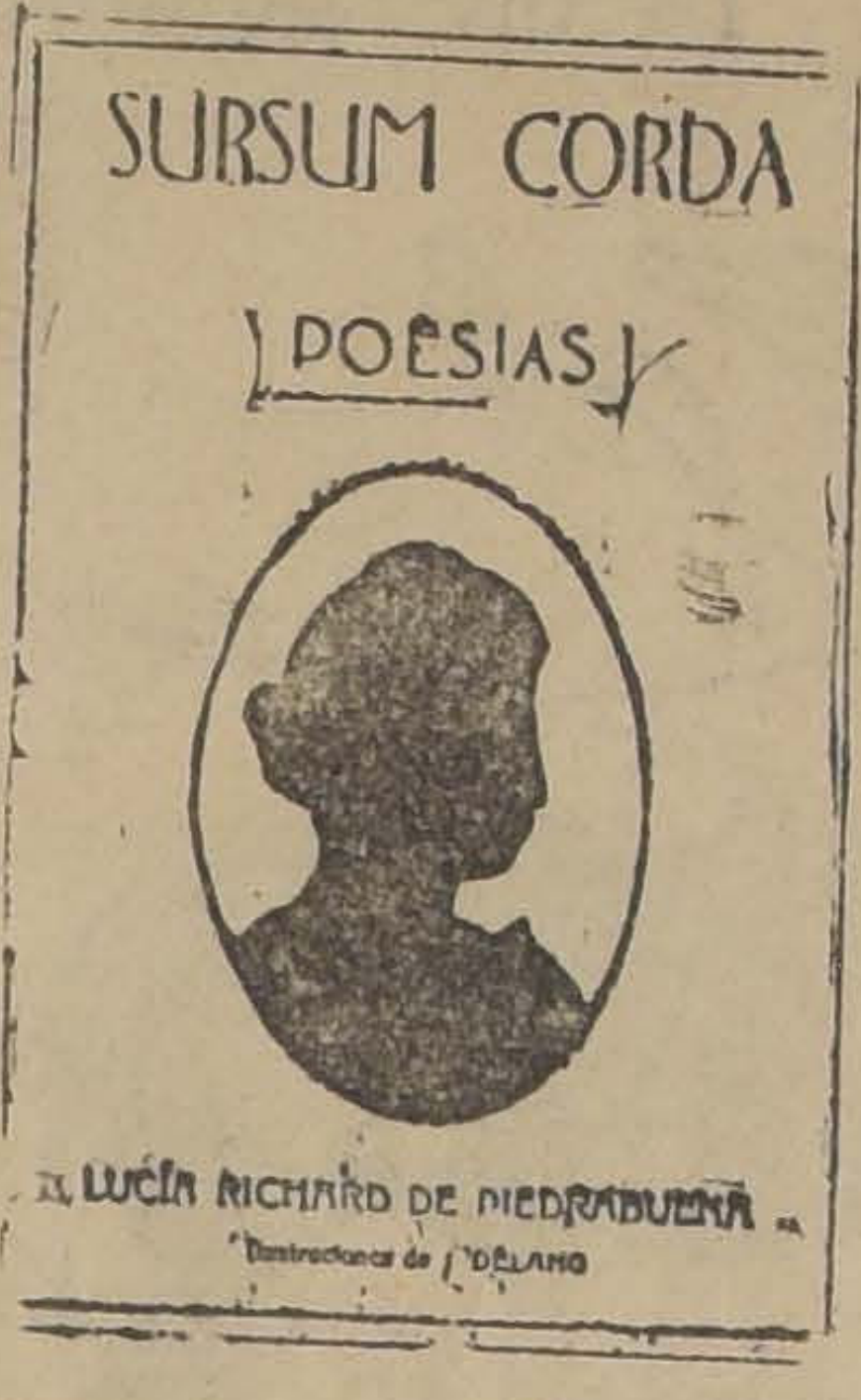

ténticos, con personalidad y méritos indiscutibles, capaz de realizar investigaciones propias y que tiene descubrimientos originales.

Prueba de la fecunda multiplicidad de sus actividades, es la publi-

"Español"

bros indeseables y libros saludables; libros rectos y libros infectos, porque el libro tiene todos los colores, todos los olores y todos los sabores. Como ocurre con los manjares, las amistades y los negocios, todo estriba en el gusto, en el tacto en la selección en la preferencia.

Pero aunque el libro tiene el sabor que se quiere darle, la sustancia que se le busque y el matiz que se le quiera encontrar, su tendencia nativa, su índole nobilísima, su misión primordial, es de educar, ennoblecer, enseñar enaltecer y aliviar; por eso brinda con especial esmero, el opio que adormece todos los sinsabores la miel que dulcifica todos los éxitos, la esperanza que enardece todas las iniciativas, el fuego que calma todos los desalientos y el laurel que glorifica todos los esfuerzos.

Existen casas ¡muchas casas! sin tapices, sin cortinajes, sin cuadros, y hasta sin flores y sin luz; pero apenas hay casa sin libros, y la casa que no los tiene ¡cuán pobre es y cuán triste!, es una casa sin sonrisas una casa enferma, casa sin pulso casa sin arrimo porque el libro es el refugio del desvalido el amparo del inocente el alivio del triste, el guía del justo el mentor del ignorante. El libro es la alquimia moderna, la panacea soñada la musa del progreso y el talismán popular. El libro es fortaleza, salud deleite y elevación.

Por eso el Centro Español ama el libro, y porque lo ama lo honra, lo mima y lo agasaja, celebrando hoy esa fiesta blanca que anualmente le consagra, fiesta de luz, fiesta de gala, fiesta de cultura, fiesta de selección, fiesta de concurrencia cual ninguna otra, porque muchos españoles que a otra clase de fiestas no concurren, a ésta nunca la esquivan como temerosos de hacer un desaire al libro, que es el amigo grande, verdadero, íntimo y leal del hombre; amigo en la fortuna y en la adversidad amigo del potentado y amigo del desvalido, amigo de todos los hombres y de todos los pueblos, pero especialmente de España, porque ella es la que más y mejores libros ha producido ántes, ahora y siempre.

ERNESTO R. OYANGUREN.

"LES CONTES POPULARES", por Gastón Huette (Flammarion)

Recomendamos la lectura de este libro a los que se interesen por conocer el valor trascendental del Folklore y la historia de su desenvolvimiento, desde 1697, en que aparecieron los cuentos de Perrault, tan celebrados y tan imitados, hasta nuestros días, en que centenares de corporaciones científicas y hombres eminentes estudian el origen de los mitos y supersticiones populares.

Allí verán cómo en 1826, Walckenaer, miembro de la Academia de Inscripciones, rompió el fuego de estos estudios con un ensayo publicado anónimo, tan fútil e indigno de un sabio le parecía el tema, mientras ahora la masa de material acumulado en todas las lenguas y todos los países forma una montaña tal, que ningún invidiuo podría

TERARIA

abarcarla por sí solo, y se necesitan institutos y especialistas para dividirse el trabajo.

Con la lámpara de la investigación crítica aplicada a los relatos maravillosos, los hombres de estudio han llegado hasta el límite último de los conocimientos históricos, allá donde la verdad se confunde con la leyenda y no se sabe bien si se trata de este mundo o de otro...

"SURSUM CORDA", poesías de Lucía Richard de Piedrabuena

Copiosa y admirablemente ilustrada por Délano, se ha publicado esta colección de poesías, cuya fecha es necesario leer dos veces. ¡Ay! quince años atrás habría estado muy cerca de parecernos una obra maestra. Oscila entre Bécquer y Núñez de Arce, y parece ignorar por completo las enfermedades de la poesía moderna, en especial de la poesía femenina.

La autora dice saber que sus versos son imperfectos; pero se equivoca. Se encuentran mucho más cerca de la perfección que otros. Sólo que estos otros nos seducen más, porque nos hemos alejado, con ellos, de la perfección. Hace una noble declaración al rehusar hasta la idea de pedir un prólogo en que,

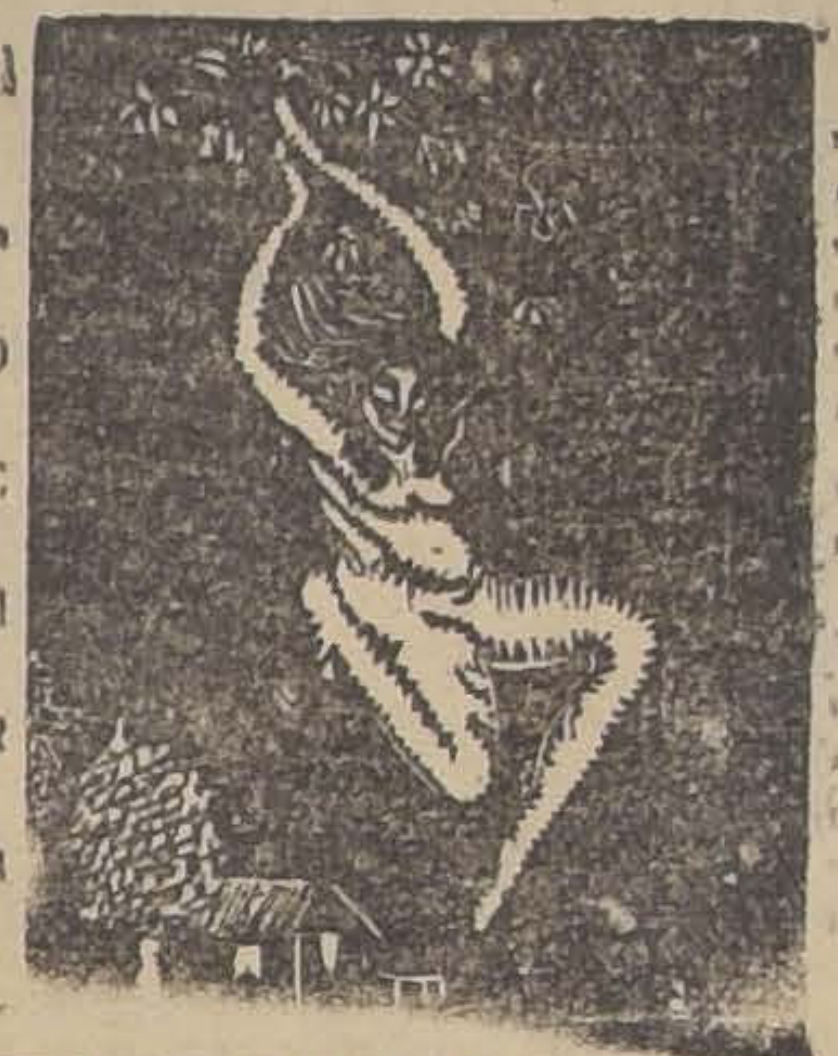

UNA DE LAS ILUSTRACIONES DE LA REVISTA "ESPIGA", DEDICADA A LA PRIMAVERA

por galantería a la mujer, la alienten a proseguir, y dice que ama tanto la verdad, por amarga que sea, y tiene tal respeto por el arte, que "no quiere empequeñecerlo haciéndose llamar artista". ¡He ahí palabras que también son de otro tiempo!

Sin embargo, sincera siempre, no niega que ha entregado sus versos al lector con algo de angustia y un poco de melancolía, como la madre que despide a su pequeñuelo para soportar la crítica y conocer la emulación en las aulas escolares. En el seno del hogar el cariño lo embellecía todo; y "las voces familiares ponían tal ternura al recitárselos, que suplían sus vacíos, disimulaban sus faltas, hermoseaban sus pensamientos más oscuros". Además, estas poesías responden a realidades, le evocan recuerdos, la conmueven porque están enlazados a su vida íntima.

Contra este escudo, ¿qué flecha no se embotaría?

Pero no hay necesidad de disparar ninguna: en su sitio, dentro de su ambiente, como versos de una señora, de una madre, de una mujer de corazón y de hogar, los poemas de la señora Richard de Piedrabuena son muy hermosos y merecen todo nuestro respeto. Están admirablemente escritos, nunca tocan temas dudosos y cantan con acento melódico el amor a la naturaleza, la vida del campo, las vidas humildes de los pescadores, el silencio, el otoño, la ternura de los hijos, la melancolía y la inspiración.

Sus temas la califican y la clasifican; agua clara en fuente pura.

"...Yo adoro los paisajes imprecisos (página 21)—que a la luz de la tarde se bosquejan—cuando todo es misterio y es penumbra—en el ambiente triste.—Yo busco las tranquilas soledades—donde se escuchan vagas melodías—y las calladas voces de las cosas—evocan los recuerdos.—Y los bosques tranquilos y sombríos—donde murmura inquieta alguna fuente—y a través del encaje de las frondas—diviso las estrellas."

Esas estrellas en la penumbra frondosa y apacible, los ojos turbios de la musa nueva, no las miran jamás; se necesitaba para volverlas a ver, una pupila límpida, antigua, ingenua.

"CULTURA", revista mensual

Ha aparecido el número 4 de este año. Trae unas bellas cantigas de Bórquez Solar, bellas y simples:

La madre y la niña tan lindas
durmiendo las dos.
La niña en los brazos durmiendo
pimpollo de flor.

Notas de viaje de la señora Amanda Labarca por el norte, las cautivas y Lima. Trae la misma impresión de todos los últimos viajeros. Lima despierta, el Perú se rehace, Leguía sabe gobernar y gobierna. Ya no tenemos nada que decirles a los peruanos, sino en pretérito... Ellos, en cambio, nos hablan en presente y en futuro...

Delie Rouge aplica un cauterio "rouge" sobre llagas sociales, etc.

"ESPIGA", revista de Quillota

En el número consagrado a la Primavera, muy interesante por sus ilustraciones,

viene una espléndida traducción de Paul Géraldy, que firma R. Murga, un trozo de Androvar, carta de Huidobro, numerosas composiciones poéticas y en prosa.

"Alone".

RETOBOS

especiales para enfardar quillay, ofrece:

JOSE MUGGLI, Santiago

Casilla 345, Exposición 250

LIBROS RECIBIDOS EN LA SEMANA

BLASCO IBAÑEZ.—La vuelta al mundo de un novelista, tomo III .. $	7.
V. BLASCO IBAÑEZ.—Los argonautas, 2 tomos .. .. $	15
V. BLASCO IBAÑEZ.—Entre Naranjos ... $	7.
V. BLASCO IBAÑEZ.—La Reina Calafia .. $	
V. BLASCO IBAÑEZ.—En el país del arte . $	
OSSENDOWSKY. — La sombra aterradora del Este .. .. $	7.50
ANATOLE FRANCE. — Margarita (Inédita en Castellano) .. .. .. $	4.90
MARIO MARIANI. — Pobre Cristo .. .. $	4.50
J. E. RODO.— Motivos de Proteo .. .. $	9.00
LAGERLOFF SELMA.—Leyendas de Cristo . $	3.80
LAGERLOFF SELMA.—Vida y misterios de Clara Aurelia .. .. $	3.80
O. PICON — Desencanto . .. . $	7.5
F. NIETZCHE.— Epistolado inédito .. .. .. $	6.—
GIOVANNI PAPINI. — Historia de Cristo .. $	7.50
ALVARO RETANA.— La vida galante .. .. .. $	4.50
M. ARZCYBACHEV.—Sanin, 2 tomos .. .. .. $	12.00
D'ANNUNZIO — Quizás si quizás no. .. .. .. $	7.50
S. CHOCANO. — Poesías completas, 2 tomos .. .. $	9.00
CHILE AL DIA. — Completo Album con vistas de la República, edificios, paseos, avenidas nuevas, etc. A la rústica $ 20, y lujosamente en tela con incrustaciones doradas .. .. $	45.00
Tratado completo teórico y práctico de arquitectura y construcción moderna, por el reputado arquitecto español, Domingo Sugrañez, 3 gran-	262.00

Librería SALVAT
Barcelona-Santiago

CASILLA 2326 — TELEFONO 4774— AGUSTINAS 1043.—

das las a...
El que sea...
... libros que ...
... y quimeras en ...
quien prefiere meditar—que ...
... soñar con mayúscula— en ... libro encontrará abundantes materiales de reflexión, pues él sugiere normas, dicta principios, abre horizontes, traza senderos y señala metas glorificadoras. Pero si lo que se prefiere es el esparcimiento, el libro también lo brinda; si consuelo, el libro lo proporciona; si perfección, el libro la facilita; si senti-

NCIA
... Europeas ... do en todo los ... orado, charol con ... rto, charol en reji. Boa rose, y gamuza ... do completo encontrará ... venta en la
Botería MOREL
SAN ANTONIO 85

LA CASA RAYMOND COLLIERE
TIENE EL AGRADO DE AVISAR A LOS SEÑORES
MEDICOS Y FARMACEUTICOS
QUE HA TRASLADADO SUS OFICINAS A LA CALLE
LAS ROSAS 1352

15—N.

"LA ROYAL"
CASA DE PRESTAMOS AUTORIZADA POR EL SUPREMO GOBIERNO
Préstamos sobre Alhajas, Bonos y Muebles. La más alta tasación.
56 - ESTADO - 56
30—N.

FABRICACION
DE PUERTAS VENTANAS, GALERIAS DE TODAS CLASES
Hace y tiene listas para entrega inmediata
BARRACA Y FABRICA DE MADERA
"LA REPUBLICA"
Domeyko N.o 2354
TELEFONO N.o 182 (PARQUE)

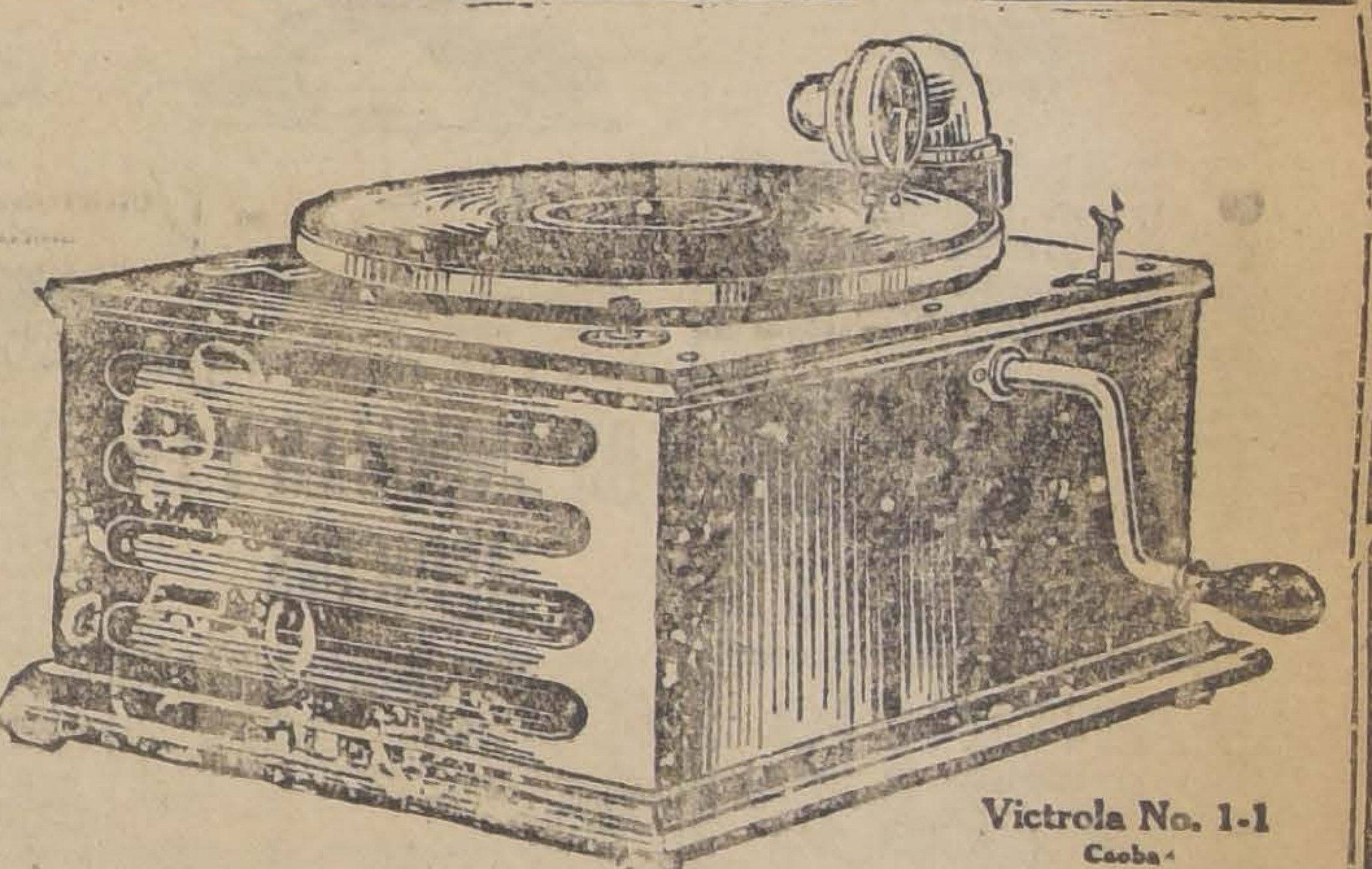

Victrola No. 1-1
Caoba

La oportunidad que Ud. ha estado esperando
—una Victrola legítima por $ 300

¿De qué calidad es?—Es absolutamente la mejor máquina parlante del tipo ... —mejor que la que puede Ud.

Una

PARA

NIÑ

NCOMPRENSIBLE

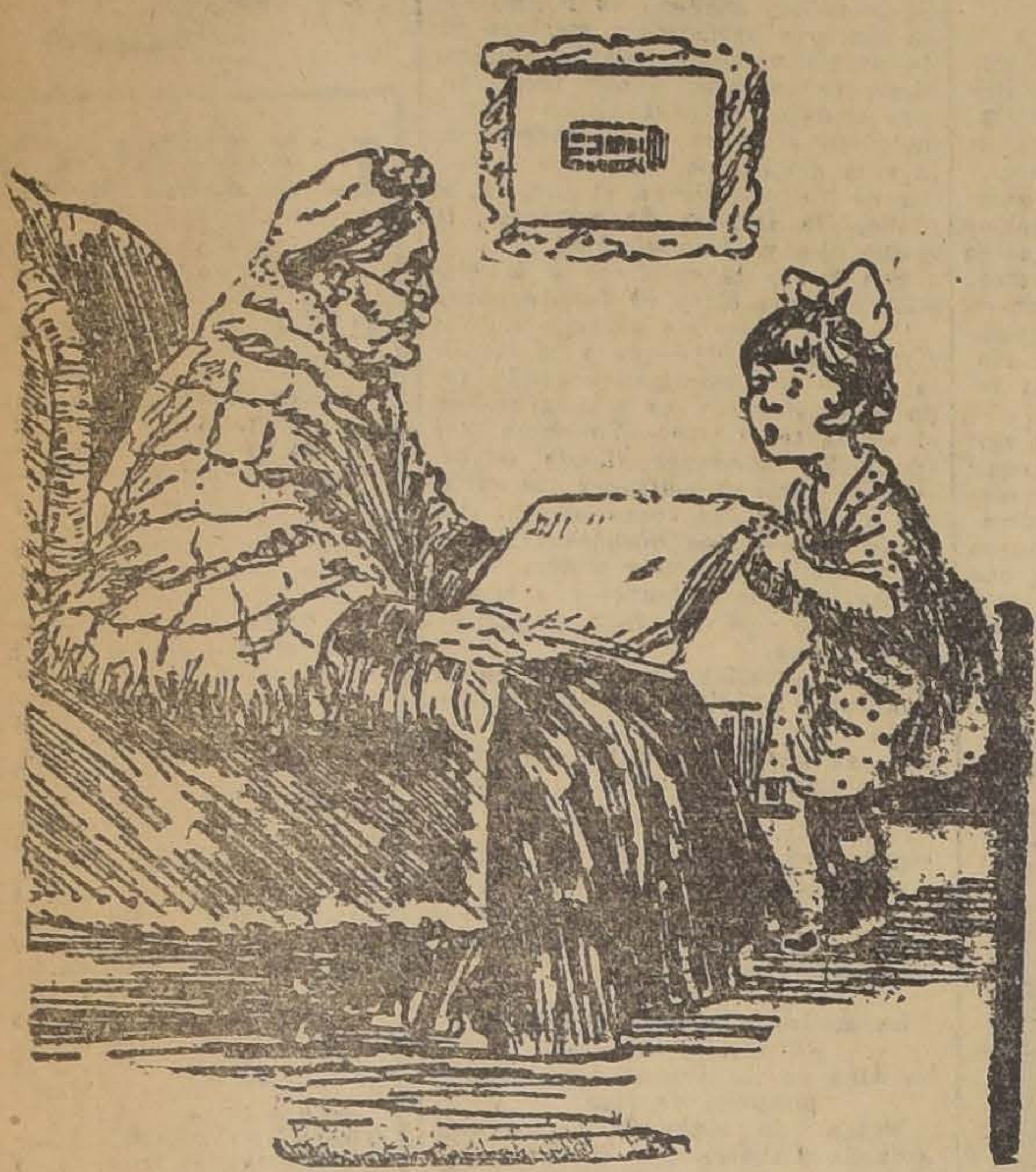

—Estas fábulas las escribió Esopo, un autor que vivió hace muchos siglos.

—¡Y qué nuevo está todavía el libro, abuelita.

ALGUNAS CURIOSIDADES

Los pajaros acuáticos son más numerosos que los terrestres, no porque sean más fecundos, sino porque nunca les falta alimento.

En todo el mundo existen 270 volcanes en actividad, de los cuales se encuentran siete en Europa.

EL CONCURSO DEL DOMINGO ANTERIOR

Muchas han sido las reconstituciones correctas que hemos recibido del cuadro que publicamos el Domingo próximo pasado, lo que prueba una vez más, que los lectorcitos tienen la paciencia y el ingenio suficientes, para salir airosos de todos los problemas, por difíciles que ellos sean.

Estos concursos tienen por objeto, a la vez que recrear a los lectores, ayudarles a desenvolver las facultades de la inteligencia y del espíritu, constituyendo por este motivo una excelente gimnasia intelectual.

Publicamos a continuación algunos nombres de los que nos enviaron el problema resuelto, ya que por falta de espacio nos vemos privados de publicar los nombres de todos:

Luis Alberto León, María del Pilar Rojas Castro, Santiago Santibáñez, Elianita Figueroa Castro, Raimundo Marín T., Eliecer Troncoso D., Emilio Solar S., Marcelo Duval S., Porthos, Aramís y D'Artagnán, Lectora, Manuelito Pantoja R., Carlos Cerda, Efraín Vidal y Josesito Vitini R.

ANUNCIO
COLOCADOS EN LA MEJOR SITUACION DE SANTIAGO
FUNICULAR DEL SAN CRISTOBAL
DIRIJASE A:
Emd. VILLALON D'A
DIBUJANTE
Casilla 3724

LAS AVENTU

O Y UN SORDO

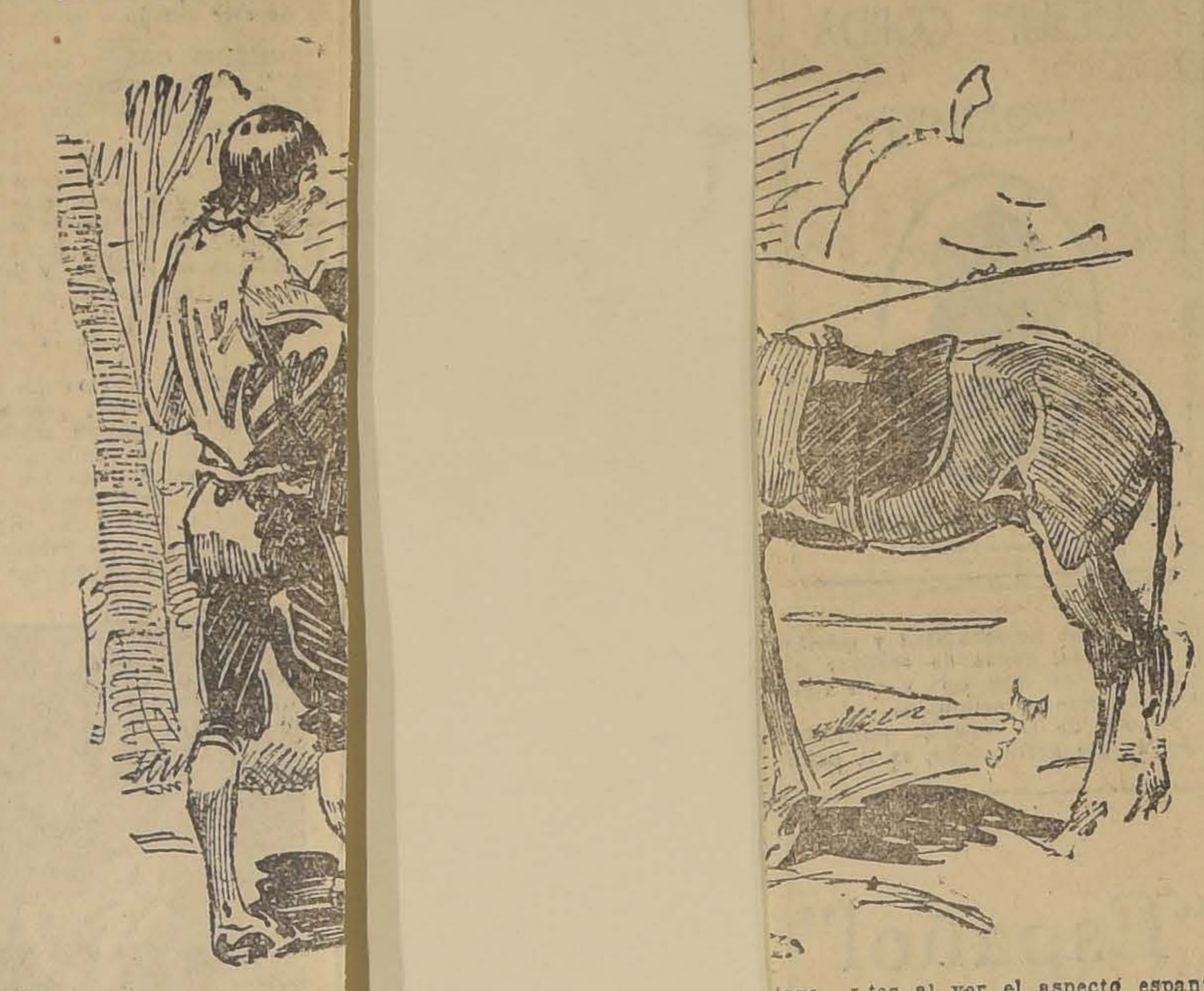

Un ciego y un sordo hicier
pacto: el ciego tendría oídos p
sordo, y, el sordo, ojos para
go.

A orillas del bosque encon
un asno extraviado, que hab
to el cabestro.

—¿Lo llevamos con nostros? Al fin y al cabo es un animal sin dueño—propuso el sordo, que era astuto como un zorro.

—¡Llevémoslo! — repuso el ciego.

Llegaron hasta un hormiguero tan grande que parecía una colinita.

—¿Llevemos algunas de estas hormigas gigantes?—preguntó el sordo.— Pueden servir para algo.

iego.
noche
en ha-
fugiar
ra, se
ral.
vía a
torrentes y soplaba el viento con tanta violencia que parecía que el cielo movía guerra a la tierra.

—¡Ay de mí, qué relámpagos enceguecedores! —gemía el sordo. — ¿Dónde nos meteremos?

—Yo no veo nada alarmante — observaba el ciego.— Pero truena espantosamente y sería, en verdad, una suerte encontrar un refúgio.

Siguieron caminando un buen rato hasta que, en un claro del bosque, se hallaron delante de un edificio que parecía un pequeño templo, y como la puerta estaba abierta, entraron los tres sin mayor ceremonia, considerándose muy dichosos.

Lo que les había parecido un templete era, en cambio, la casa de lo que en la India se llama un "racks cha", es decir, un oro, el cual por las mismas razones que habían apurado a nuestros viajeros a buscarse un refugio, se apresuró a volver a su casa.

Al encontrarse con la puerta cerrada y al oír ruído en el interior, pensó para sí, malignamente:

—¿Serán algunos de esos hombres estúpidos que han venido a encerrarse por sí mismos en la trampa? ¡Qué suerte! ¡Con cuánto gusto comería un postre de carne humana!

Y lanzó un gruñido ronco y poderoso como un trueno.

—¡Abran!— gritó, sacudiendo la puerta.— ¡Déjenme entrar, míseros pigmeos!

Pero en vano gritaba y empujaba: el sordo, que lo espiaba por una rajadura de la puerta, estaba asustado y por nada del mundo habría abierto.

El ciego, entonces, intentó parlamentar:

—¿Quién eres tú, que a esta hora tan tardía, vienes a llamar a nuestra puerta?

—¿La nuestra?...—gritó el ogro en el colmo del furor.— ¿En qué mundo estamos? La casa es mía. Yo soy el ogro de la comarca y quiero entrar para acabar con ustedes de un bocado.

Al sordo le castañeaban los dientes al ver el aspecto espantoso ogro, pero el ciego, que no po
verlo, cobró coraje y repuso:

—¿De veras eres tú el ogro? Pu
bien; te encuentras en familia, pu
yo soy ogro como tú y hasta cr
reconocerte como a uno de mi de
cendencia.

—¿Qué dices? ¡Mentiras! Invento para salvar la piel...—mugió e
ogro verdadero.

—¡Vete de aquí— repetía el ciego.— No despiertes mi cólera y mi venganza porque soy tu superior y ya sabes que rebelarse contra los mayores es gran pecado entre nosotros.

El ogro, que comenzaba a sentir ciertas dudas, resolvió entrar en arreglos.

—Antes de obligarme a irme, muéstrame por lo menos tu cara— insistió.

—Déjame eso por mi cuenta—murmuró el sordo cuando el ciego le comunicó el deseo del ogro.

Llevó al asno junto a la puerta, y abriendo un poquitito un postigo le hizo asomar el hocico que, en la oscuridad, pareció al ogro una co
sa espantosa.

—¡Al diablo! ¡Si esto pertenece a uno de mi familia, no me alegro mucho de ser su descendiente!—pensó para sí; y luego, en voz alta, dijo:

—Abuelo ogro: tu cabeza es en verdad, grande y extraña, pero antes de irme quisiera oír tu voz.

—Déjame eso también por mi cuenta—murmuró el sordo apenas el ciego le trasmitió el pedido.

Sacó la bolsita en la que había encerrado a las hormigas gigantes y la vació en las orejas del burro que, loco de dolor y de miedo, comenzó a rebuznar de un modo espantoso.

El ogro dió un salto atrás y gritó a su pretendido abuelo que callara de una vez porque le obedecería, yéndose.

Y cumplió su palabra, mientras el ciego libraba al pobre asno del tormento de las hormigas.

Así estos dos desgraciados salvaron sus vidas, e hicieron también su fortuna, pues el ogro tenía acumuladas grandes riquezas en el palacio. Este relato nos enseña, una vez más, amiguitos que **la unión hace la Fuerza**

DIBUJOS PARA LOS NIÑOS

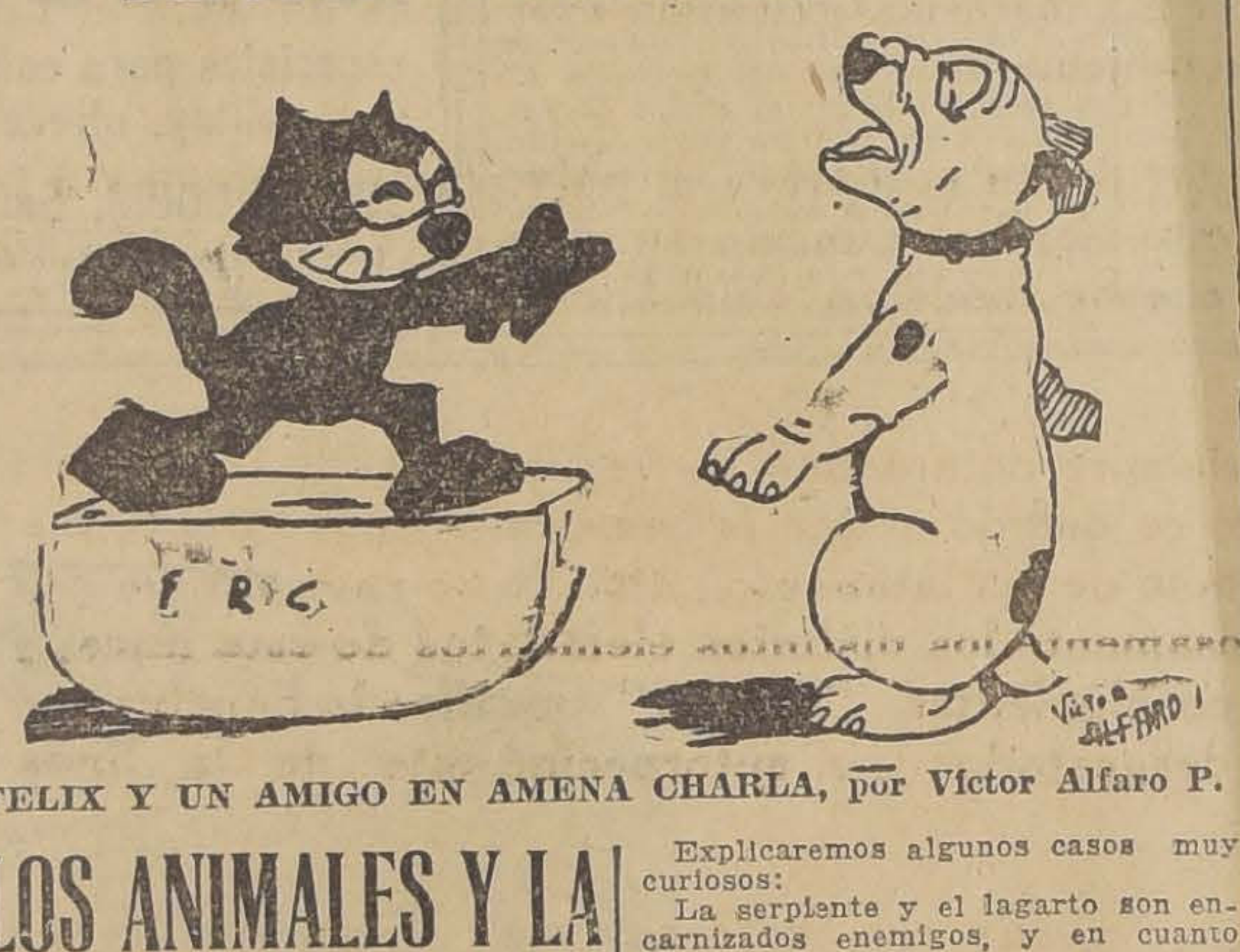

FELIX Y UN AMIGO EN AMENA CHARLA, por Víctor Alfaro P.

LOS ANIMALES Y LA MEDICINA

De la misma manera que los seres humanos utilizan las medicinas para remediar sus múltiples enfermedades, los animales irracionales también emplean el poder curativo de algunas plantas para curar sus padecimientos.

De esta farmacopea, que podríamos llamar animal, sabe poco el hombre, porque es bastante difícil descubrir sus misterios; pero el conocimiento de las propiedades medicinales de la mayor parte de las plantas usadas hoy en herboristería se debe a la observación del uso que los animales hacían de ellas para curar sus dolencias.

Explicaremos algunos casos muy curiosos:

La serpiente y el lagarto son encarnizados enemigos, y en cuanto se ven se atacan.

Casi siempre suele vencer el lagarto; pero como la serpiente, en el transcurso de la lucha, pica a su contrincante, éste, cada vez que se siente herido, presintiendo el veneno, abandona la batalla y corre a revolcarse sobre una planta medicinal de fuerte aroma, casi siempre fenical, cuidando, sobre todo, de frotar bien contra ella la herida. Cuando comprende que la picadura ya está bien desinfectada, vuelve en busca de su enemiga y entabla de nuevo la lucha hasta que consigue matarla.

Para vencerla, utiliza un ardid muy ingenioso: convencido de su superioridad, después de juguetear con ella y exasperarla, la atrae hacia un agujero que tiene dos orificios, uno de entrada y otro de salida.

La serpiente pentra en el agujero, persiguiéndole; pero él, al salir, se coloca en acecho, y cuando su enemiga asoma la cabeza por el agujero de salida, aprovecha la oportunidad y la mata fácilmente.

ente los
ucho su

UNA VISTA

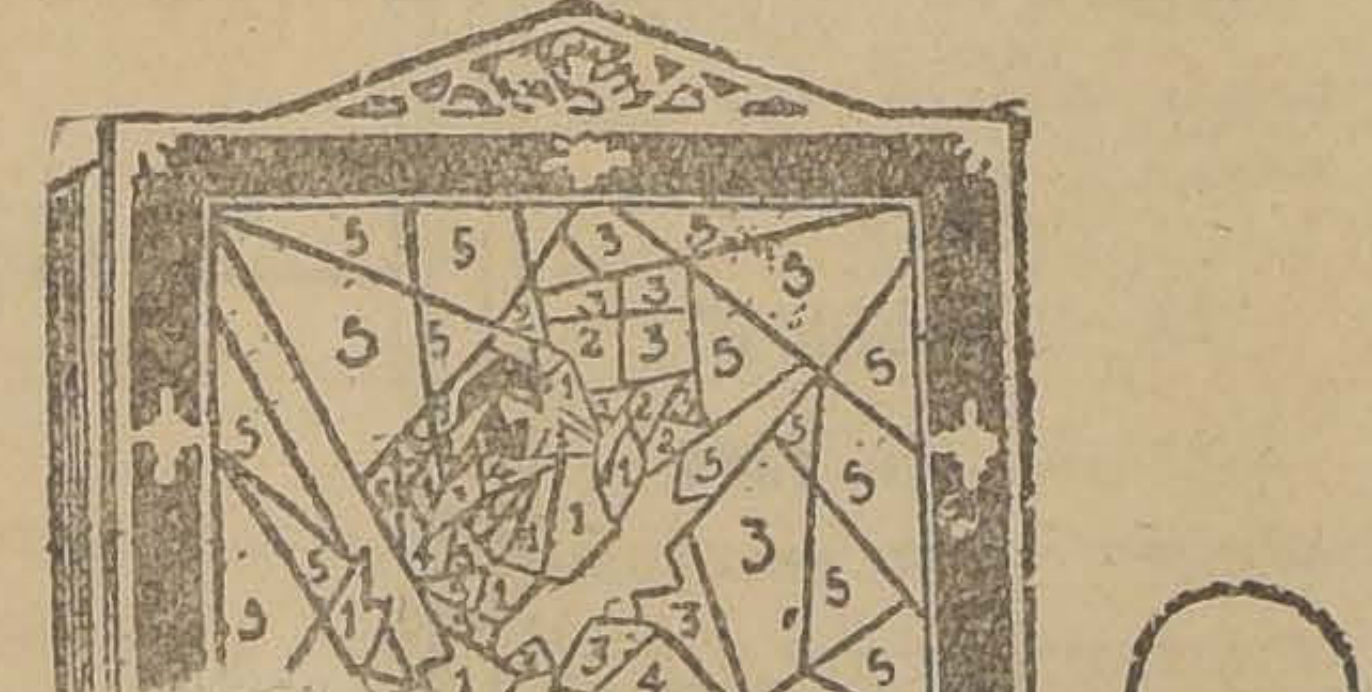

DON EPIFANIO EN APUROS

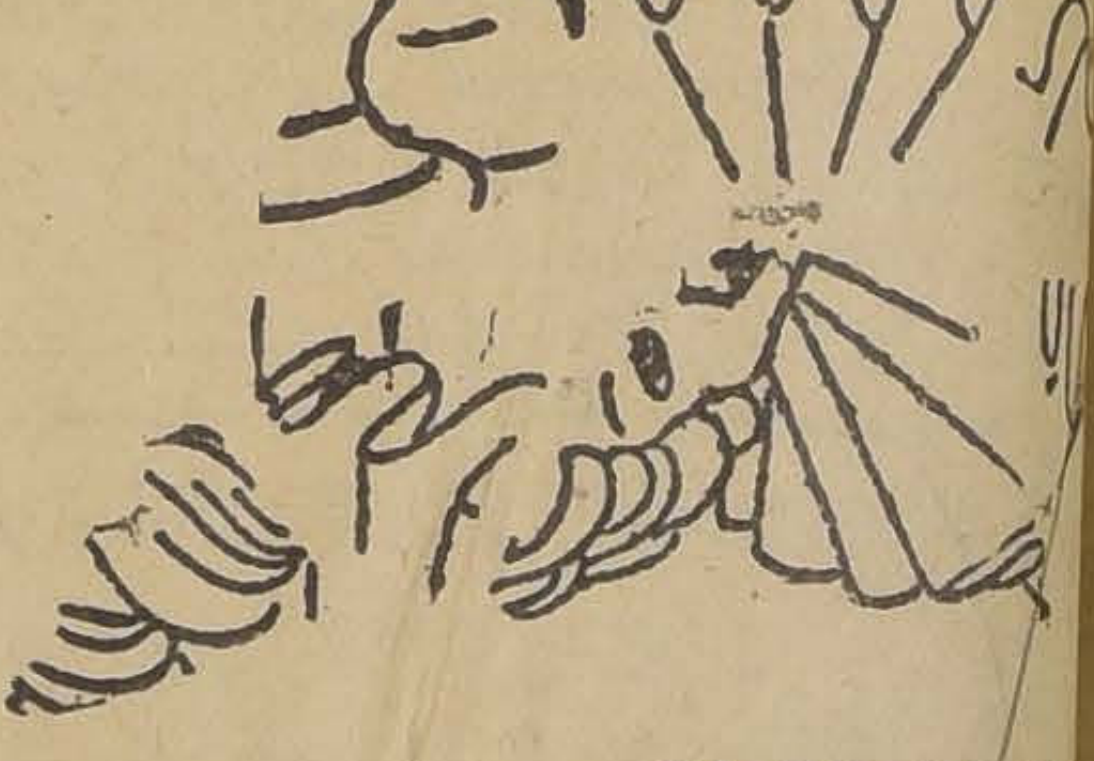

CABECITA LOCA

Esto que véi aquí es una señorita dis
perdido la cabez; por lo menos, la tiene
Vamos a ver si a arreglamos. Para ello b
bujo en diez troos y combinarlos de maner
resulte con su abeza normalmente.

Siempre es preferible calcar el dibujo
rente que recortarlo del periódico. El cal
acostumbraréis a dibujar poco a poco.

Os volveis, pués, a poner a prueba
ya hemos recido tantas muestras. Verem
salir airosos.

El próxio Domingo publicaremos en
bres de los ectorcitos que hayan logrado

Enviad as soluciones a "Página Para lo
lla 81 - D.

VALVE-IN-HEAD Buick MOTOR CARS

SIEMPRE "BUICK" 1926

lleva la delantera a todos sus competidores tanto en diseño y comodidades, como en adelantos técnicos.

"BUICK" ahora, como siempre, permanece fiel a su divisa

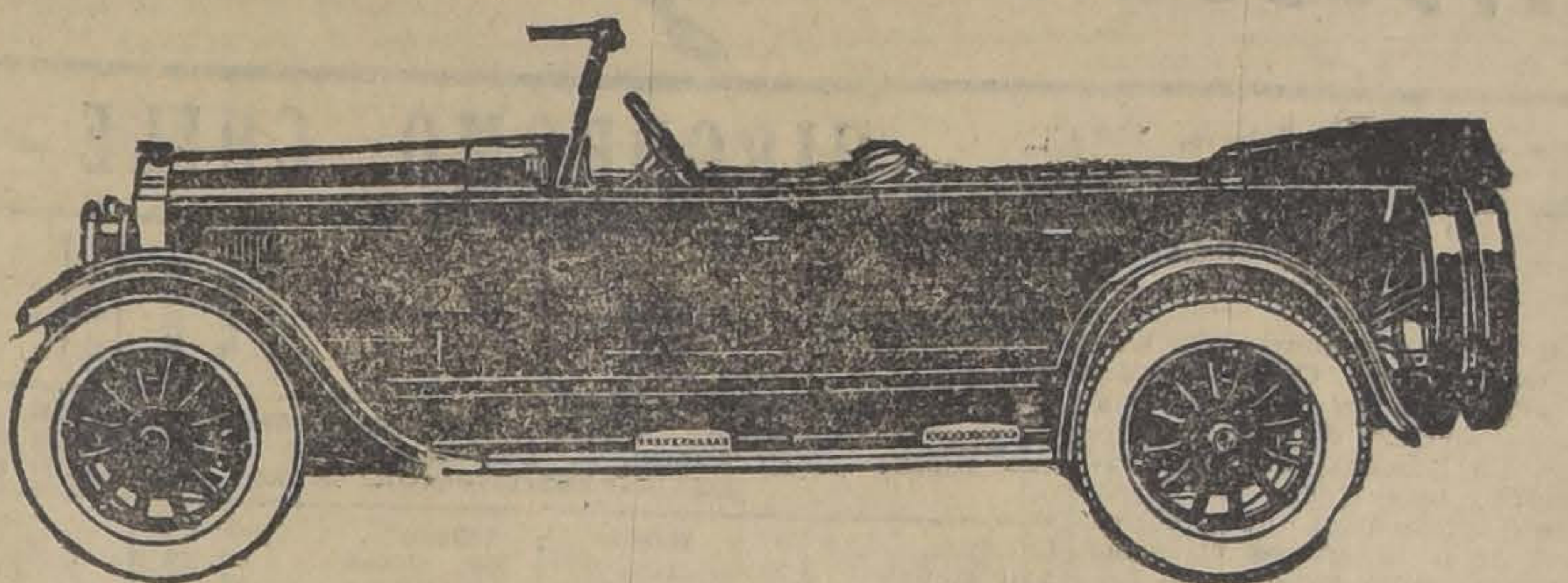

Cuando se construyan mejores automóviles, "BUICK" los construirá

Las mejoras pricipales de los nuevos modelos 1926 son las siguientes:

Mayor Potencia

Hoy día, los motores del MASTER "BUICK" y del STANDARD BUICK tienen un aumento de potencia de 15 o/o. El Master desarrolla 77 H. P. y el Standard 60 H. P.

Purificador de Aceite

El "BUICK 1926 viene provisto de un purificador de aceite dispuesto en tal forma que la bomba de aceite que lubrica automáticamente todo el motor, forza el aceite desde el carter a través de un filtro purificador que extrae al aceite todas las materias extrañas que contiene en suspensión el aceite de todo motor, como ser: tierra, carbón producido por la combustión del aceite mismo, partículas de metal, etc., etc., captándolas en un finísimo filtro de láminas de algodón hidrófilo, **cada veinte minutos el aceite del carter pasa por el filtro** y es entregado bajo presión a todos los descansos y partes en frotación del motor en estado puro. El cartucho de algodón del purificador se puede cambiar en cinco minutos, una vez que está saturado de las materias extrañas extraídas del aceite. La economía del aceite es incalculable y la vida del motor se prolonga notablemente.

Purificador de Aire

Es sorprendente el daño que produce al motor de un automóvil el polvo que se introduce por la toma de aire del carburador. ¿Se ha dado cuenta Ud. de lo que esto significa cuando se viaja en Verano por nuestros polvorientos caminos? BUICK elimina este inconveniente en sus nuevos modelos, colocándole a la toma de aire un filtro purificador de aire.

Purificador de Bencina

Por buena que sea la bencina que Ud. use, siempre notará que de vez en cuando hay que lavar el estanque de la bencina y limpiar el vacuum y el carburador. Esto es debido a que la bencina recoge cuanta materia está en contacto con ella, como ser: tierra, pelusas, gotitas de estaño de las latas, etc., etc. Todo esto circula por la línea de alimentación del combustible, haciendo funcionar defectuosamente los distintos elementos de esta línea, y todas estas materias penetran al interior del motor con los perjuicios consiguientes. "BUICK" purifica la bencina por medio de un finísimo filtro que funciona a la vista, evitando su efecto desgastador y el entorpecimiento de la línea de alimentación de combustible.

Frenos

Los modelos "BUICK" 1926 siempre mantienen y aún con mejoras, sus afamados "frenos mecánicos" en las cuatro ruedas, que tantos comentarios provocaron en el año 1924, cuando recién se ofrecieron al público, y cuyos resultados han comprobado su seguridad absoluta.

Embrague

Los modelos "BUICK" 1926 vienen provistos de embrague reforzado, de mucha suavidad en su manejo y de poco desgaste.

Neumáticos

Los modelos "BUICK" están equipados con neumáticos "Balloon" más amplios, que amortiguan por completo las asperezas del camino.

Faros delanteros

En los nuevos modelos 1926, los faros delanteros son controlados desde el centro de la rueda de dirección, con las ventajas que fácilmente se comprenden.

Pintura

Todos los nuevos "BUICK" son pintados con pintura "DUCOS", que es incomparablemente superior en durabilidad y resistencia a la interperie, a las mejores pinturas de brocha.

Carrocerías

Han sido mejoradas en todo sentido, tanto para aumentar las comodidades de estos automóviles, como para conservar su hermosa apariencia.

EN UNA PALABRA. Buick se ha esmerado en confirmar su lema por tantos años sustentado

Cuando se construyan mejores automóviles "BUICK" los construirá

NO COMPRE SU AUTOMOVIL PARA ESTA TEMPORADA, HASTA NO IMPONERSE DE LAS MEJORAS INTRODUCIDAS EN ESTE AUTOMOVIL IDEAL PARA CHILE

Agentes Generales para Chile:

MORRISON & CO

SANTIAGO VALPARAISO

Sub-Agentes:

Sres. Saavedra, Benard y Cía.	Coquimbo y Atacama
Sres. Kulenkampf & Knoop	Iquique y Antofagasta
Sres. Lobo y Montenegro	San Felipe y Los Andes

Los trabajos efectuados en la mañana de ayer en el Hipódromo Chile

PISTA PESADA (Mano del Club)
Zan, con R. Ubilla, pasó 200 metros en 12 1|5.

Bud..a, con P. Olguín, pasó 400 metros, en 26.
Tronador, con C. Santelices, pasó 400 metros en 25 1|5.

PISTA PESADA (Mano del Chile)
Yerba Mate, con J. Vergara, pasó 600 metros en 41 3|5.
Guernsey, con A. Guerra, pasó 1,100 metros en 1.18.

Peña Blanca, con C. Santelices, pasó 200 metros en 12 3|5, y repitió en 13.

Foch, con C. Santelices, pasó 200 metros en 12 1|5.

Lloyd George, con C. Santelices, pasó 200 metros en 13 4|5, y repitió en 13 4|5.

PISTA LIVIANA
Petit Chose, pasó 400 metros en 25 2|5, con E. Cáceres.

Compre un Pajizo a Capellaro
RECLAME $ 10.80 c|u. – ESTADO 230

HIPODROMO CHILE

LAS CARRERAS DE LA MAÑANA DE HOY.— APRECIACIONES Y PRONOSTICOS

[illegible]se de siete interesantes carreras se efectuará la reunión matinal de hoy en el Hipódromo Chile, que promete verse bastante concurrida, como bien se lo merece el programa.

Se abre la reunión con el premio Vestale, sobre 900 metros, que es una carrera condicional, que ha reunido nueve competidores. Petite Chose, que ha producido en la semana buenos aprontes, es nuestra carta. Placées, Alesandrina y Dado.

En la segunda carrera para productos de ters años, no correrá Petite Margot, que era indicada como la favorita. Latria, cuyas últimas carreras son buenas, es nuestro candidato para ganador, ya que ha trabajado bien. Para el placé Brial y el debutante Fuñingue.

En la tercera carrera vamos a dar nuestras preferencias a Habilosa, que ha trabajado notablemente y ayer, a la hora de huinchas, movió 200 metros en 12, lo mejor que se vió en la tarde en la pista del Chile. Placó Crimora e Ilusa, que en la semana tiene grandes trabajos como han podido verlo nuestros lectores.

Bouquet, cuya última carrera al hacer su reentré fué muy buena, ya que la ganaron estrechamente, es nuestro candidato en la cuarta carrera. Full y Pelendón que se ven bien dejaremos para los puestos de placé.

La carrera de fondo es bastante interesante, pues Obsequio, Altachín e Insecto van en condiciones de poder ganar. Nuestro candidato es Obsequio por su última carrera en esta cancha en que fué batido escasamente por Insecto. Placé Altachín e Insecto.

Vagual, que tiene en el Club un trabajo de 1.18 los 1,200 metros, creemos que se impone en el pronósticos de la 6.a carrera. Su más serio enemigo parece ser Náufrago, que está bueno y al cual indicaremos para placé junto con Glacé.

En la última carrera son varios los de gran opción, tales como Foch, Coquetón, Güira, Kasaba, etc. Coquetón, que tan parejo es en sus carreras es nuestro favorito. Para el placé Foch y Güira.

RESUMEN

1.a carrera. — Petit Chose, Alessandrina y Dado.
2.a carrera. —Istria, Brial y Fuñingue.
3.a Habilosa, Crimora e Ilusa.
4.a carrera. — Bouquet, Full y Pelendón.
5.a carrera. — Obsequio, Altachín e Insecto.
6.a carrera. — Vagual, Náufrago y Glacé.
7.a carrera. — Co
y Güira.

Exposic ón de Viña del
Esta Exposición a celebrarse dentro de poco ha
un alza considerable en el valor de la propiedad en
Mar. Para estar prevenido no deje de asistir el 20 de
bre al remate de una propiedad situada en calle Viana
Tiene 1,200 metros y saldrá por el valor de la tasación
o sea $ 128,500, pagaderos por cuartas partes cada
siendo la primera cuota al contado.
Mas detalles y antecedentes dirigirse al abogado
FRANCISCO A. CONCHA
CALLE COCHRANE N.o 915.— VALPARAISO

Fume "Misterio" y ahorrará dinero

Resumen de los trabajos efectuados en la semana por los competidores de hoy del Hipódromo Chile

PRIMERA CARRERA. — 900 METROS

Idria con O. Sepúlveda, pasó el Jueves 200 metros en 13 2|5. Repitió en 13 1|5.
Dado con Pombet, pasó el Jueves 200 metros en 12 4|5.
Petite Chose, con aprendiz, pasó el Jueves 600 metros en 38 1|5.
SABADO con Cáseres, 400 metros en 25 3j5
Vigo, el Viernes con aprendiz, 400 metros en 25 1|5.

SEGUNDA CARRERA. — 900 METROS

Petite Margot, pasó el Lunes con aprendiz, 600 metros en 40 4|5. El Jueves, en 41.
Vigésima 1.a, el Lunes con P. Olguín, 400 metros en 25 3|5.
Le Bouquet, con aprendiz, el Jueves 300 metros en 19 2|5.
Bandmaster, con Cáceres, el Jueves 600 metros en 42.
Limasol, el Viernes con Mario Rojas, 400 metros en 25 3|5.

TERCERA CARRERA. — 1.200 METROS

Crimora, el Lunes con Canales, 1.200 metros en 1.19 1|5.
Marcola, con Sepúlveda, el Lunes 600 metros en 39.
Ilusa, con E. Canales, pasó el Lunes 400 metros en 23 4|5. (Muy bueno).
Habilosa, con M. Muñoz, el Jueves 400 metros en 26.
Anitra, con Canales, pasó el Viernes 600 metros en 38 3|5. Repitió en 38 4|5.
Zizañero, el Lunes en el Club Hípico, con aprendiz, pasó 1.400 metros a voluntad en 1.33.

CUARTA CARRERA. — 1.200 METROS

Zona Seca, el Lunes en el Club, con J. Guajardo, 1.200 metros en 1.21.
Ravachol, el Viernes con E. Canales, 1.200 metros en 1.24 4|5.
Job, el Viernes, 400 metros en 28 4|5.
Discutido, con aprendiz, pasó el Jueves 800 metros en 54 2|5.
Grenoble, el Viernes en el Club. 700 metros en 47 2|5. Repitió en 45 3|5.
Banderolo, con aprendiz, pasó el Lunes 400 metros en 26.

QUINTA CARRERA. — 1.900 METROS

Altachín, con N. Ramírez, pasó el Viernes en el Club Hípico, 400 metros en 26. Repitió en 25.
Insecto, con Cáceres, pasó el Lunes una vuelta y 200 metros, en 1.55 3|5. (Trabajo bueno). El Jueves acompañado de Itala, 1.200 metros en 1.23 4 |5, llegando iguales.
Zadorija, con Morgado, pasó el Viernes 700 metros en 49 2|5 y repitió 600 metros en 42 4|5.
Peña Blanca con Santelices pasó el Jueves una vuelta en 1.40 1|5.
SABADO con Santelices, 200 en 12 1|5
Obsequio, el Viernes en el Club Hípico con aprendiz, 700 metros en 46 3|5.
Signorino, el Viernes en el Club con Pablo Silva una vuelta en 2.15.
Justiciero, pasó el Viernes una vuelta y 200 metros en 2.1 2|5.
Aquelarre, con Santelices, pasó el Lunes 1.900 metros en 2.8 2|5.

SEXTA CARRERA. — 1.200 METROS

Náufrago, el Viernes en el Club Hípico, pasó 700 metros en 43.
Glacé con aprendiz, pasó el Lunes 400 metros en 25 3|5.
Jilguero, murió el Viernes de cólico.

SETIMA CARRERA. — 1.200 METROS

Facuo con aprendiz, pasó el Lunes 1.000 metros al carrerón.
Foch, con Santelices, pasó el Lunes 400 metros en 26. El Jueves 800 metro sen 50 2|5.
SABADO con Santelices, 200 metros en 12 3|5
Guira con aprendiz, pasó el Viernes 1.200 metros en 1.23 2|5.
Coquetón, con aprendiz, pasó el Viernes 400 metros en 25 1|5.
Kasaba, con aprendiz, pasó el Viernes en el Club Hípico, 700 metros en 45.
Pichardín, con A. Zúñiga, pasó el Jueves 400 metros en 25 4|5.
Latria con aprendiz, pasó el Viernes 400 metros en 26 3|5.

Nota. — Este resumen de trabajos es completo. Como podrán apreciarlo nuestros lectores, con e Inuevo servicio de "Los Tiempos' y "La Nación"' los aficionados podrán tener todos los Sábados una información de efectiva utilidad para hacer sus apuestas con conocimiento exacto de los trabajos efectuados en el Club Hípico y en la pista de La Palma.

Camiones "Indiana"
Vendo dos de 3 y 4 toneladas, perfectas condiciones, especiales acarreo carga o góndola.
H. GALLEGOS
CASILLA 1594—TELEF. 3563.— BANDERA 682

PRONOSTICOS DE LA PRENSA

En conformidad a lo acertado en la última reunión, los diarios y revistas de la capital que dan pronósticos para ambos hipódromos han quedado en la siguiente situación:

CLUB HIPICO

		G.	P.
1	Las Ultimas Noticias	37	171
2	Los Tiemuos	34	163
2	La Huasca	34	163
4	El Mercurio	32	172
5	La Nación	32	160
6	La Patrie	30	140
7	Zig-Zag	30	136
8	El Diario Ilustrado	28	162

HIPODROMO CHILE

		G.	P.
1	El Mercurio	36	154
2	Las Ultimas Noticias	33	150
3	Los Tiempos	27	137
4	La Huasca	26	141
5	ZigZag	24	147
6	La Nación	23	150
7	El Diario Ilustrado	23	137
8	La Patrie	23	122

ULTIMAS PERFORMANCES

HIPODROMO CHILE. — NOVIEMBRE 8. — PISTA LIVIANA

Primera carrera. — 1,200 metros.— 1.o Señora, con 50 kilos; 2.o Alessandrina, 44; 3.o Marga Marga, 51; 4.o Artobero 48.
N. P.: Chata, 55, Tiburoncito, 48; Jacinto 45; Idria, 40.
Ganada por 4 cuerpos; el 3.o a 2 cuerpos.
No corrieron: Mozo Diablo, 60; Vigo, 57; Milamores, 53; Ken, 52; Aquelarre, 40.

Segunda carrera. — 900 metros. — 1.o Morza, con 47 kilos; 2.o Regalada, 45; 3.o Kerry, 52; 4.o Flingot, 54.
N. P.: Cipango, 55; Peloponeso, 54; Majadera, 53; Highlander, 51; Clarilla, 45; Brizna, 46; Habilosa, 45; Yum Yum, 42.
Ganada por 1 cabeza; el 3.o, a 1|2 cabeza. Tiempo: 54 2|5.
No corrieron: Querella, 56; Petite Chose, 53; El Buin, 40.

Tercera carrera.— 1,500 metros. — 1.o Discutido, con 49 kilos; 2.o Leyson, 53; 3.o Zumacal, 48; 4.o Palinco 55.
N. P.: Full, 60: Buena Seña, 56; Narcisa, 54; Florito, 50; Miss Blanca, 50; Jorquera, 49; Carroca, 48; Farolera, 45; Justiciero, 44; Xois, 42; Dagmar, 40.
Ganada por 1 cabeza; el 3.o a 1 1|2 cuerpo. Tiempo: 1.32 3|5.

Cuarta carrera. — 900 metros. — 1.o Elkington, con 50 kilos; 2.o Corita, 51; 3.o Tronador, 52; 4.o Mochuelo, 55.
N. P: Pitao, 60; Por Merced, 45; Jettatura, 40.
Ganada por 1 1|4 cuerpo; el 3o a 3 cuerpos. Tiempo: 53 4|5.
No corrieron: Náufrago, 70; Artagnan, 57.

Quinta carrera. — 1,500 metros. — 1.o La Montespan, con 44 kilos; 2.o Dominó, 55; 3.o, Antu Chen, 52; 4.o Isócrates, 61.
N. P.: Alesia, 57; La Triste, 54; Fronteriza, 53; Intuición, 53; Grenoble, 52; Pinturera, 51; Picaronera, 49; Meyerling, 47.
Ganada por 1 1|2 cuerpo; el 3.o a 1 cuerpo. Tiempo: 1.32.

Séptima carrera.— 1,500 metros. — 1.o Hyrcanie, con 50 kilos; 2.o Straggler, 55: 3.o Coquetón, 51; 4.o Kasaba, 50.
N. P.: Yerba Mate 50: Marly, 54; Khiber, 49; Maravedí, 46; Dado, 40.
Ganada por 1|2 cabeza; el 3.o a 1 cuerpo. Tiempo: 1.31 3|5.
No corrió Güira 54.

Octava carrea. — 1.500 metros. — 1.o Straw, con 55 kilos; 2.o Náufrago, 53; 3.o General Prim, 52; 4.o Shackleton, 45.
N. P.: Percala, 55; Peña Blanca, 51; Brocatelle 50; Korea 50; One Step, 50; Fullero, 49; Gondolero, 49.
Ganada por 1 pescuezo; el 3.o a 2 cuerpos. Tiempo: 1.31.
No corrió Janus, 54.

Pintura TULIPAN
EN PASTA BLANCA Y DE COLORES, ACEITE DE LINAZA GENUINO, AGUARRAS "ARBOLITO", Y GRAN SURTIDO EN TIERRAS DE COLORES, ofrece
La Mercería y Ferretería
"EL ARTE"
DE ANTONIO SOLA
DIEZ DE JULIO 457, ESQUINA DE TOCORNAL

PINTORES!!
AGUARRAS puro
CLASE INMEJORABLE
Marca PLATURIA
OFRECE A PRECIOS MUY CONVENIENTES
West India Oil Company
SECCION VENTAS
BANDERA 624 — TELEFONO INGLES 2933

PAPELES PINTADOS
DE ULTIMA MODA EN LINDOS DIBUJOS Y COLORES
GRANDIOSO SURTIDO DE PAPELES BARATOS, DESDE $ 0.60 CENTAVOS ROLLO.— ANTES DE COMPRAR, IMPONGASE DEL GRAN SURTIDO
MARCOS PIMSTEIN, HUERFANOS 1057.
FABRICA DE ESPEJOS Y MARCOS: COMPAÑIA 2015, FRENTE PLAZA BRASIL. TEL. 781

HIPODROMO CHILE -:- Domingo 15 de Noviembre de 1925

PRIMERA CARRERA A LAS 8.45 A. M. PREMIO VESTALE. — PARA 4 AÑOS Y MAS, NO GANADO RES DE MAS DE UNA — PESO: — 60 KILOS. — DES CARGO DE 1 KILO A LOS PERDEDORES, POR CADA CARRERA PERDIDA EN EL HIPODROMO CHILE. — INSCRIPCION: $ 15. —PREMIO: $ 1.500 AL 1.o. — DISTANCIA: 900 METROS

PREPARADOS	DUEÑO	NOMBRE	PESO	EDAD	SANGRE	PADRE	MADRE	TRAJE DEL JINETE
I. López	J. F. Romo	1 Dado	60	4	1	Duty	Dalmata	Negra mangas y g. salmón
Art Muñoz	Samo Alto	2 P. Chose	58	4	F	El Tango	Marionette	Violeta, rojas, negra
V. Arriagada	V. Arriagada	3 Pisaverde	57	4	F	Orwin	Empresa	Azul, blancas, blanca
J. Madrid	Cruz Azul	4 Vigo	56	4	7|8	Alanés	Vira	Blanco cruz y gorra azul
J. Pinto	E. Molina	5 Ken	51	5	F	Ben	Circingle	Azulino cruz perla m. azul
C. A. Gómez	G. Toro	6 Tiburoncito	47	5	F	Eclair	Miss Lady	Azul blanco y ama list, g. azul
A. Rodríguez	Trianon	7 Jacinto	47	5	3|4	Melbourne	Fionie	Violeta y gris perla listado
A. Allen	Condal	8 Alessandrina	44	5	A	Sea Blaze	Ainzara	Oro y lacre listado
M. Maldonado	Santa Luisa	9 Idria	40	4	1|2	Good Fellow	Chilena	Lacre y oro listado

SEGUNDA CARRERA A LAS 9.15 A. M. PREMIO VINITA. — PARA 3 AÑOS QUE NO HAYAN GANADO. — PESO: — [illegible] DESCARGO DE 1 KILO POR CA RERA PERDIDA EN EL HIPO DROMO CHILE. — INSCRIPCION: $ 25. — PREMIO: $ [illegible] — DISTANCIA 900 METROS.

PREPARADOS	DUEÑO	NOMBRE	PESO	EDAD	SANGRE	PADRE	MADRE	TRAJE DEL JINETE
R. Busto	F. Villa	1 Fuñingue	56	3	3|4	Rozno	Hougmagandie	Amarillo y lacre list g. amarilla
A. Guitienne	A. del Pedrega	2 Le Bouquet	56	3	F	Olascoaga	La Petite Fle	Blanco y guinda por mitad g ver
A. Guitienne	A. del Pedrega	3 Achao	52	3	F	Panguilemu	Menna Vana	Blanca y guinda por m. g verde
A. Muñoz	J. A. Quinteros	4 Bandmaster	55	3	F	Olascoaga	Sinfonía	Rosado braz, verdes g. verde
C. A. Gómez	G. Toro	5 Limasol	55	3	F	Brazil II	Boheme	Azul brazaletes ama g. azul
L. Vásquez L.	F. Romero	6 Milonguita	54	3	F	Mustafá	Muscade	Granate blan verde
U. Duque	Urbión	7 Revilla	54	3	F	Rozno	Kirkdale	Salmón mang y g. verde
E. Molina	R. López	8 Ugombo	54	3	1|2	Ugolín	Chilena	Morada morada, gorra oro
C. A. Gómez	Quicharco	9 Vigésima II	53	3	F	Rigo	Descocada	Verde blanco y negro listado
H. Pérez	Yunquillar	10 Bellísima	53	3	A	Burlesco	Bonitilla	Frutilla alam. y g. azul
A. Luna	I. Valdebenito	11 Chuiquito	53	3	7|8	Maupassant	Torcacita	Celeste adornos negros g. azul
F. Peralta	Porvenir	12 Galeno	53	3	F	Hassard	Dundrenan	Oro mangas y gorra azulinos
J. B. Ramírez	El Manzano	13 Istria	53	3	F	Burgomaster	Bética	Tango anillos verdes g. verde
O. Fuenzalida	U. Verdugo	14 Brial	52	3	F	Lechuguino	Huerfana	Verde estrella rosada g. verde
R. Cárdenas	El Desvío	15 Cocodette	52	3	F	Saint Mead	Chabela	Blanca braz turquesa
J. Rojas	S. Hoffman	16 República	52	3	31|32	Julio César	Roequilla	Celeste gorra blanca
F. Peralta	Santa Isabel	17 Nenita	51	3	F	Jimmy	Vesta	Rosado brazaletes y g. verde
F. Rojas	Gorila	18 P. Margot	47	3	F	Jimmy II	La Lune II	Naranja, negras oro.
J. Navarro	C. Salinas	19 Vigésima I	47	3	F	Rigo	Ivana	Azul blanco y lacre en r. g. gra.

TERCERA CARRERA A LAS 9.45 A. M. — PREMIO VAGO. — HAN DICAP. — PARA GANADORES. — INSCRIPCION: $ 20. — $ 2.000 AL 1.o. — DISTANCIA 1.200 METROS.

PREPARADOS	DUEÑO	NOMBRE	PESO	EDAD	SANGRE	PADRE	MADRE	TRAJE DEL JINETE
A. Huerta	A. Huerta	1 Palinco	54	5	F	Rodilard	Marionette	Cereza cintura y g. negra
A. Zúñiga	B. González	2 Crimora	53	4	F	Burgomaster	Australia	Verde mang, azul y ama. g. verde
O. Fuenzalida	Samo Alto	3 Fronteriza	51	4	F	Campanazo	Frontera	Violeta, roja, negra
A. Contreras	E. Valdés	4 Ilusa	50	5	7|8	Hasard	Alada	Azul anillos blanco g. negra
A. Guerra	S. Guerra	5 Florito	48	5	7|8	Matador	Florida	Rosado cuelo y g. negra.
A. Guitienne	A. del Pedregal	6 Habilosa	48	5	F	Hors Pair	Pompadour	Blanco y guinda por mitad
J. Guevas	S. Polloni	7 Zizañero	47	4	F	Olascoaga	Salonique	Oro brazaletes y g. negra
M. Reyes	B. Martínez	8 Carraca	46	4	F	Constant	Realidad	Rosa seca anillos guinda
M. Maldonado	Diana	9 Marcola	45	6	F	Marcosol	Glenatura	Azul, rosadas, oro
J. Rojas	E. Cristi	10 Anitra	42	4	F	Lechuguino	Bellanina	Oro, oro braz verde g. verde
C. Acosta	Royal Fox	11 Yum Yum	42	5	F	Olascoaga	Faje	Azul y oro por mitad
A. Luna	Good Hopé	12 El Buin	40	4	F	Buñuelo	Alohuette	Blanca alam. azul g. blanca
H. Baez	J. Fernández	13 Xois	40	6	F	Anónima	Anónima	Azul, acero, blanca

CUARTA CARRERA, A LAS 10.15 A. M.— PREMIO VILU.— HAND ICAP.— PARA GANADORES.— IN SCRIPCION: $ 20. — $ 2,000 AL 1.o— DISTANCIA: 1,200 METROS.

PREPARADOS	DUEÑO	NOMBRE	PESO	EDAD	SANGRE	PADRE	MADRE	TRAJE DEL JINETE
R. Bustos	F. Villa	1 Pelendón	[illegible]	6	F	Burlesco	Only	Lacre, amarillo y lacre, am.
D. Sandoval	E. Bouquet	2 Bouquet	55	4	F	Fisherman	Diane Royale	Blanco y azul en r., g. lacre
A. Rodríguez	A. Marín	3 Zona Seca	55	4	F	Mustafá	Argenteuse	Grosella estrella crema
O. Fuenzalida	U. Verdugo	4 Full	53	5	A	Falaris	Bonitilla	Verde estrella rosada, g. rosada
D. Vial	A. Gatica	5 Trotzky	52	5	F	Siberien	L'espingolé	Blanco, braz. neg., g. blanca
J. Rojas	Esfuerzo	6 Ravachol	50	4	F	Hallinton Lad	Amica	Lacre cuello, puñ. y g. azul
J. Pinto	E. Molina	7 Job	50	6	F	Last Reason	Olita	Azulino cruz y g. perla
A. Huerta	A. Huerta	8 Grenoble	50	5	F	Comisario	Lula	Negra, faja y g. cereza
D. Galaz	D. Galaz	9 Lise Fleuron	50	3	F	Brazil	La Toquée	Amarillo, cuello y g. lacre
G. de la Cerda	A. Loof	10 Banderolo	49	5	31|32	Rolando	Banderola	Escocés
I. López	J. F. Romo	11 Dado	48	4	F	Duty	Dálmata	Negra, mangas y g. salmón
R. Valenzuela	Binador	12 Latoso	48	4	F	Eclair II	Divertida	Terracota, gorra azul
N. Herrera	María	13 Meyerling	48	4	F	Burgomaster	Mandarina	Lacre faja y gorra negra
I. B. Ramírez	Ecuador	14 Discutido	45	4	F	Eclair	La Victoire	Blanco y neg. en r., g. blanca

QUINTA CARRERA, A LAS 10.45 A. M.— PREMIO VALOIS.— OMNIUM HANDICAP.— INSCRIPCION: $ 30. — PREMIO: $ [illegible] 1.o— DISTANCIA: 1.900 METROS.

PREPARADOS	DUEÑO	NOMBRE	PESO	EDAD	SANGRE	PADRE	MADRE	TRAJE DEL JINETE
H. Pérez	Pin-Pon	1 Altachín	53	4	F	Altanero	Chinchilla	Verde, faja blanca, g. negra
A. Muñoz	G. Silva	2 Insecto	53	4	F	G. Fellow	Sabandija	Azul, cruz blanca
G. Silva	R. Amaro	3 Zadorija	52	4	F	Osboch	Aldivia	Lila
C. Morris	C. Riofrío	4 Peña Blanca	51	4	F	Pirapó	Merele	Lacre cruz y g. turquesa
R. Ramírez	R. Ramírez	5 Fullero	48	4	F	Altanero	Franqueza	Azul eléctrico, g. negra
E. Emeres	Beyond	6 Obsequio	47	4	F	Estribor	Oblea	Azul, braz. y g. rosada
F. Bernal	A. Vargas	7 Signorino	43	3	F	Olascoaga	Donna	Azul, costuras y g. oro
A. Allen	Condal	8 Intuición	40	5	F	Burlesco	L'Astrée	Oro y lac. list., m. lac., braz. oro
L. A. Ramírez	Los Aliados	9 Justiciero	40	5	F	Brazil	Gioconda	Azul, solferinas, azul
J. Rojas	E. Cristi	10 Aquelarre	40	4	F	Lechuguino	Alice	Oro braz. y g. verde

SEXTA CARRERA, A LAS 11.15 A. M.— PREMIO VOLCAN. — HA NDICAP. — PARA GANADORES. — INSCRIPCION: $ [illegible] — $ 2,000 AL 1.o — DISTANCIA: 1,2 00 METROS.

PREPARADOS	DUEÑO	NOMBRE	PESO	EDAD	SANGRE	PADRE	MADRE	TRAJE DEL JINETE
Avelino Muñoz	Ecuador	1 Pistacho	61	6	31|32	Sándalo	Chúpate esa	Blanco y neg. list., g. blanca
E. Emeres	C. Olivares	2 Náufrago	60	5	F	Crescendo	Regencia	Colorado oscuro, g. gris
J. Méndez	San Luis	3 Serenísima	55	4	F	Calvito	Sapientia	List. blanca, g. blanca, naranja
R. Pastene	M. A. Benavente	4 Vagual	50	4	F	Panguilemu	La Moselle	Azul turquesa, M. oro g. blanca
O. Fuenzalida	M. R. Troncoso	5 Janus	49	3	F	Pillastre	Turpinita	Azul, alamares y g. lacre
G. de la Cerda	J. Valenzuela	6 Glacé	40	5	3|4	Celso	Vaselina	Oro, cruz lacre, g. lacre
R. Amaro	R. Fernández	7 Brocatelle	47	4	F	Calvito	Bravata	Azul, cruz y g. rosada
F. Peralta	A. Martínez	8 Jilguero	46	6	F	Last Reason	Agility	Turquesa y neg. a cuadros, g. bl.
Art. Muñoz	J. A. O[illegible]	9 Shackleton	43	6	F	Pirapó	Kaiserin	Frutilla, mang. verde, g. verde

SEPTIMA CARRERA, A LAS 11.45 A. M.— PREMIO VALMONT. —HANDICP. — PRA GNADORES. —INSCRIPCION: $ 20 — $ 2,000 AL 1.o — DISTANCIA: 1,2 00 METROS.

PREPARADOS	DUEÑO	NOMBRE	PESO	EDAD	SANGRE	PADRE	MADRE	TRAJE DEL JINETE
G. de la Cerda	G. de la Cerda	1 Facuo	61	5	3|4	Faneo	Cuyanita	Rosa seca lun. y g. azul
C. Morris	T. Ruiz	2 Foch	54	5	F	Siberien	Briguitte	Celeste braz. y g. negros
P. Medina	Beyond	3 Allomby	54	4	7|8	Hassard	Alada	Azul braz. ros., g. rosada
J. B. Ramírez	La Luna	4 Güira	52	5	F	Comisario	Royal Red	Negra, botones oro, g. lacre
A. Guerra	S. Guerra	5 Ll. George	52	4	F	Rolando II	Divisa	Rosado, cuelo, puñ. y g. negr
A. Muñoz	Palermo	6 Coquetón	51	4	F	Billy Boy	Guérnica	Amarillo braz. y g. solferino
D. Sandoval	E. Bouquet	7 Ganadero	50	4	F	Tullibardine	Panimávida	Blanco y azul en ruedas, g. col
H. Pérez	Junquillar	8 Lanzafuego	50	4	F	Bishop	Chaterbox	Frutilla, alamares y g. azul
A. Castro	J. Borda	9 Kasaba	69	4	F	Pitcher	Olesa	Naranja y celeste en r., g. na.
D. Yáñez	D. Yáñez	10 Ra-Ra-Rá	45	3	F	Critic	Milia	Azul marino blancas, blanca.
D. Fuentes	R. Pizarro	11 Khiber	45	4	F	G. Stoessel	Amneris	Oro y verde list., g. oro
J. Rojas	B. Moreno	12 Corita	44	4	1|2	Constant	Chilena	[illegible]
A. Zúñiga	A. Arenas	13 Pichardín	43	4	F	Gallinelo	Punta Gruesa	Concho de vino, g. amarilla
J. Pinto	Gerona	14 Latria	40	4	F	Last Reason	La Nonita	Azul rejilla oro, g. oro

PRONOSTICOS DE ALGUNOS DIARIOS Y REVISTAS PARA LA REUNION DE LA MAÑANA DE HOY EN EL HIPODROMO CHILE

DIARIOS Y REVISTAS	1.a carrera	2.a carrera	3.a carrera	4.a carrera	5.a carrera	6.a carrera
"La Nación"	Petit Chose Alessandrina Dado	Istria Brial Fuñingue	Habilosa Crimora Ilusa	Bouquet Full Pelendón	Obsequio Altachín Insecto	Vagual Náufrago Glacé
"Los Tiempos"	Petit Chose Alessandrina Dado	Fuñingue Istria Brial	Crimora Habilosa Ilusa	Bouquet Pelendón Lise Fleuron	Altachín Obsequio Insecto	Náufrago Vagual Janus
"La Huasca"	Petit Chose Dado Alessandrina	Istria Brial Achao	Crimora Habilosa Palinco	Lise Fleuron Pelendón Bouquet	Fullero Obsequio Insecto	Náufrago Vagual Pistacho
"Deutsche Zeitung"	Dado Petit Chose Alessandrina	Achao Istria Petit Margot	Crimora Zizañero El Buin	Trotzky Full Banderolo	Insecto Zadorija Intuición	Vagual Shackleton Glacé

EMPLEADO
para oficina necesito
Preferiría que entendiera en trapos. Exijo buenos certificados de honorabilidad. De 10 a 12.
COMPAÑIA 2752

¡¡CUIDADO CON LAS ESPINILLAS!!
¡SON EL PRIMER SINTOMA DE LA SANGRE VICIADA!
NO DEJE AVANZAR EL MAL
DEPURE SU ORGANISMO
UNICAMENTE CON
RENOVOL
(BI DE Hg. — YOD. POTASIO — MONOMETYLARSENICO
SU MEDICO APROBARA EL TRATAMIENTO
26—N.

MUEBLE
COLO
56 - BANDE
GRANDES
PRECIOS.

LA INTERESANTE REUNION DE LA TARDE DE HOY EN EL CLUB HIPICO

SIRVE DE BASE AL "MEET" EL CLASICO LUIS ALDUNATE.— APRECIACIONES Y PRONOSTICOS.— PROBABLES MONTAS Y COMPETIDORES.— ALGUNAS OPINIONES DE LA PRENSA.— RESUMEN DE LOS TRABAJOS EFECTUADOS EN LA SEMANA

álogos atractivos a los de la ión anterior, son los que ofrece la fiesta hípica a realizarse en arde de hoy en nuestro principal hipódromo.

n efecto, el programa, es para facer al más exigente, teniendo como bases el Clásico "Luis Al ate" y el Premio Steeplechase mavera, prueba de obstáculos naria, pero bien recompensada, ado completado con seis carreras innegable interés.

l clási es un prueba sobre 0 metros a pesos condicionales con una recompensa de 10,000 os al ganador; en el que se han o cita siete rivales, dos de ellos la generación de tres años.

Haciendo un análisis de las an iores performances de cada uno los competidores, nos encontra s con que Indian Boy, Sigma y drigal, son los adversarios que se destacan para hacer suyo el emio.

Indian Boy, ha ve o desarro ndo una campaña brillante y a triunfo en el José Luis La ín en donde compartió los ho res de la victoria con Sigma, le guió su figuración honrosa en el íncipe de Gales, y luego después cuarto lugar en el clásico Club pico ganado por Cinta Roja. Fi almente hace dos reuniones el en hijo de Buñuelo, cargando 57 los, obtuvo un laborioso triunfo bre 2,300 metros, carrera que en meta misma empató a Macaulay que dispensaba 6 kilos.

Sigma, otro de los tres ases de carrera, tiene a su haber el em te con su enemigo de hoy día. En oportunidad el hijo de El Tan daba al pupilo del Stud Arauco kilos, diferencia de peso, que hoy parece, se anula con los pro resos evidentes de Indian B y.

Nos cabe, por fin, referirnos a Madrigal cuya opción en esta prueba es de primer orden dado el peso, que las condiciones de la carrera le han asignado. A 48 kilos el hijo de Chulita, es un formidable enemigo, ya que aprovechándose de sus características ligerezas, puede cubrir la distancia en un cánter.

Nuestras preferencias, a pesar de todo, están por Indian Boy, que va admirablemente a la distancia, no a Madrigal, cuyas aptitudes para pruebas de fondo no se han visto confirmadas. Para el placé optamos por el defensor de los colores del Stud Bernstein.

La reunión se inicia con el Premio Orgulloso, prueba de remate sobre 1,400 metros y en la que Madagascar, Eudon, Canción y Predilecta son las cartas recomandables

Madagascar por su última victoria y porque hoy descargará 3 kilos, ya que correrá con jinete aprendiz, es nuestra candidata para el puesto de honor, reconociendo sí, en Eudon y Canción a dos serios rivales de nuestra fagovorita y a los que dejamos recomandados para el segundo y tercer lugar respectivamente.

La segunda carrera, es el Premio Orán, sobre 1,400 metros y reservado a tres años no ganadores.

Ausente Albano y presente Facchino, que viene de [illegible] el Domingo pasado una carrera muy honorable, cayendo batido por la ventaja mínima por Signorino, nos parece que el pensionista de Enrique Rodríguez habrá de ser el favorito de la cátedra, sufragando nosotros por él.

Nuestro preferido lleva en Mi Nena una peligrosa enemiga y la dejamos recomendada para el segundo puesto, asignándole el tercero a Zita, que cuenta ya con una figuración en el marcador.

La prueba siguiente es en análogas condiciones a la anterior y esta vez parece que a Inmortal se le presenta la oportunidad de abandonar la categoría de perdedores, ha dado cuenta en presentaciones anteriores de todos los rivales que lleva hoy día y además que méritos de sobra ha hecho para obtener una victoria.

Al hermano de vientre de Guardia Roja, lo dejamos por lo tanto señalado para el primer puesto, indicando para escoltarlo en el disco a Filisteo y Chichita.

El Steeplechase de Primavera es el que ocupa el cuarto lugar en el programa. Lenine, el crak del año en pruebas de obstáculos aparece inscrito entre los participantes y aunque va cargando el segundo peso del handicap, creemos que deberá nuevamente imponerse. Como placé señalamos a Pircún, que ha estado corriendo honorablemente en esta clase de carreras.

Antes del clásico se disputará el Premio Ogro, handicap sobre 1,100 metros, prueba que se presenta en extremo abierta para el pronóstico ya que aparte de que el grupo de participantes es numeroso, son varios los rivales con chance para ganar. Es así que el factor suerte es el que primará en la elección del ganador, resultándonos elegido en el sorteo Alero, Querella y Décima Séptica, orden este en el que los dejamos recomandados.

La sétima carrera sobre 1,100 metros es interesantísima, pues ha reunido un lote de especialistas en la distancia lo que hace prever un reñido final.

Alanda tiene un trabajo excelente, Beau Nosh lleva una opción indiscutible, pues ya se ha demostrado como muy veloz y van para luchar; Azpeitía es carta fija en su Stud y por fin Alderney y Lontué están en gran estado; nos decidimos por Alarida para ganador y Beau Nash con Azpeitía para los placés.

Se pone término a la interesante reunión con una carrera sobre 2,500 metros, en la cual se ven con las mayores opciones Macaulay, Malharia, Jana y Atorrante. Nuestra carta es Malharia, cuya última carrera no nos convenció y que hoy va en muy ventajosas condiciones de peso. Para el placé señalamos a Puente Alto que está muy bueno y Jana que con estos rivales debe figurar.

CLUB HIPICO —:— Domingo 15 de Noviembre de 1925

PREPARADOR	DUEÑO	NOMBRE	PESO	EDAD	SANGRE	PADRE	MADRE	TRAJE DEL JINETE	JINETE PROBABLES
PRIMERA CARRERA, A LAS 2 P. M.—Premio ORGULLOSO.— 1,400 metros.—Para caballos nacidos en Chile que se rematen por $ 6,000.—Peso: 56 kilos.—Descargo de 2 kilos por cada $ 1,000 menos en el avalúo.—Recargo de 3 kilos a los ganadores desde el 15 de Agosto de 1925.—Inscripción: $ 35.— Premio: $ 3,500 al 1.o									
C. Rodrigues	Los Andes	1 Canción	57	5	F	El Tango	Copia	Blanco, faja azul, g. azul	M. Vera
L. Navarro	Tangolaya	2 Zan	57	4	F	Olascoaga	Lady Love	Amarillo, granates, verde.	R. Ubilla
J. Ramires	J. Ramires	3 Eudon	56	6	F	Marcosol	Bilz	Amarillo plomo y rojo.	P. Olguín
J. Munita	J. Munita	4 Harding	56	4	F	Comisario II	Juanchera	Naranja, brazaletes y g. azul.	P. Rebolledo
O. Fuenzalida	U. Verdugo	5 Predilecta	54	7	15|16	Meltonian	Valdramina	Verde, estrella r., m. v. y r.	C. Santander
A. Zúñiga	A. Zúñiga	6 Náutico	53	7	1|2	Siberien	Chilena	Habano, braz. l., gorra habano	U. Ibarra
A. Huerta	A. Huerta	7 Palinco	52	5	F	Rodilard	Marionette	Cereza, cintura, f. y g. negras	Tal vez no co
R. Díaz	Santa María	8 Grenoble	50	5	F	Altanero	Q. City	Azul, mang. y gorra oro	J. Alarcón
J. Madrid	J. Jorquera	9 Penrod	52	5	F	Burgomaster	Alhucema	Bronce, solferino, bronce	L. González
A. Huerta	O. Huerta	10 Madagascar	51	6	F	Comisario	Lula	Negro, faja y gorra cereza	P. Silva
P. Rojas	P. Rivas	11 Carbonero	48	7	1|2	Ogro	Chilena	Amarillo, lunares y gorra negra	C. Santelices
SEGUNDA CARRERA, A LAS 2.20 P. M.—Premio ORAN.—1,400 metros.—Para 3 años no ganadores, nacidos en Chile.—Peso: 56 kilos.—Inscripción: $ 40.— Premio: $ 4,000 al 1.o									
C. Rodrigues	Los Andes	1 Albano	56	3	F	Olascoaga	Pimponia	Blanco, faja azul, braz. y g. azul	M. Vera
D. Vial	A. Gatica	2 El Once	56	3	F	Buñuelo	Militaire	Blanco, braz. negros, g. blanca	P. Rebolledo
E. Rodrigues	Puloyo	3 Facchino	56	3	F	Fio	Farabutti	Blanco, anillos y gorra cereza	H. Ramírez
J. Celpa	Los Bomberos	4 Hay que ver	56	3	F	Pibe	Miss Olga	Blanco, faja azul, m. y g. c.	L. Torrealba
A. Zúñiga	A. B. C.	5 Por si acaso	56	3	F	Pasteur	Shylass	Colorado, negras, negra	M. Zúñiga
A. Huerta	Constancia	6 Simplicisimus	56	3	F	Olascoaga	Sencillez	Azul, alamares y gorra negra	J. Alarcón
D. Galaz	L. A. Cortes	7 Divorciada	54	3	7|8	El Tango	Martha	Oro, m. verde manzana, g. negra	L. Fuentes
R. Pastene	E. Vargas S.	8 Iguana	54	3	F	Stolypin	Igea	Negro, cruz verde, g. verde	J. Guajardo
R. Busto	Arlequín	9 Itala	54	3	F	Alum	Juanchera	Punzó, lunares y gorra blanca	A. Garay
E. Fuentes	Ebeache	10 Mi Nena	54	3	F	Alum	Regina	Verde oscuro, gorra negra	L. González
R. Amaro	R. Zúñiga	11 Popea	54	3	1|2	Julio César	Chilena	Oro, cruz negra oro, negra.	L. Morgado
D. Yáñez	D. Yáñez	12 Zita	54	3	F	Matador	Perforadora	Azul marino, blancos, blanca	R. Rice
TERCERA CARRERA, A LAS 3 P. M.—Premio ORO.—1,400 metros.—Para 3 años no ganadores nacidos en Chile.—Peso: 56 kilos.—Inscripción: $ 40.—Premios: $ 4,000 al 1.o									
G. Valenzuela	Dublín	1 Casna	56	3	F	Buñuelo	La Capilla	Amarillo, moradas, g. am. y m.	L. Lacroix
Eug. Molina	J. Tolosa	2 El Quince	56	3	F	Rigo	Buenaventura	Naranja, cuello y b. verdes	L. A. Zamor
D. Sandoval	Ollimaraj	3 Filisteo	56	3	F	Filipo	Caldera	Gris perla c., p. y gorra m.	P. Rebolledo
I. Yáñez	M. Goicovitch	4 Inmortal	56	3	F	Alum	Royal Red	Negro, g. café	A. Molina
D. Galaz	J. O. Cortés	5 Kandahar	56	3	F	Burlesco	Cómica	Oro, verde manzana, negra	M. Vera
C. Rodríguez	C. Rodríguez	6 Matasiete	56	3	F	Bishop	Irisamoll	Rosado lunares y gorra verde	R. Ubilla
R. Busto	Olvido	7 Olvidado	56	3	F	Burgomaster	Fulana	Frutilla, g. morado oscuro	C. Pombet
L. Silva	L. Silva	8 Protocolo	56	3	31|32	S. Cyne	Marisa	Blanco lunares celeste, g. azul	M. Perrín
D. Díaz	Alcázar	9 Chichita	54	3	F	Marcosol	Bilz	Acero, alam. lacre, gorra lacre	M. Rojas
D. Vial	A. Gatica	10 Décima 8.a	54	[illegible]	F	Buñuelo	Rib Rat	Blanco braz. negros, g. blanca	L. Torrealba
J. Celpa	E. Chuzo	11 Otra vez	[illegible]	3	1|2	Edecán	Sin anteceden	Blanco, estrella verde, g. blanca	Tal vez no co
CUARTA CARRERA, A LAS 3.30 P. M.—Premio STEEPLECHASE DE PRIMAVERA.—4,400 metros m -m.—Para caballos de cuatro años y más que hayan corrido en saltos.—Handicap.—Inscripción: $ 40. — Premio: $ 4,000 al 1.o									
R. Ramíres	C. Muñoz G.	1 Pillullo	76	6	F	Pibe	Fatinitza	Blanco, coloradas, negra	Arturo Echeve
D. Vial	A. Gatica	2 Lenine	74	5	F	Siberien	Picaresca	Blanco, braz. negro, gorra b.	C. Quezada
R. Pastene	C. Valderrama	3 Bromuro	68	5	F	Jou-Jou	Fiammetta	Blanco, cruz y gorra lila	S. Rojas
J. Duque R.	J. Duque R.	4 Pircún	68	5	15|32	Sándalo	[illegible]	Naranja, braz y gorra negra	F. Galleguillos
E. Molina	R. López	5 Smart	54	6	F	L'Aiglon	[illegible]	Morado tornasol, adornos oro	C. Miranda
E. Hernández	L. Melo	6 Cabro	60	5	11|16	Lumaco	[illegible]ntina	Verde, listas negras	M. Moraga
J. M. Canales	E. de Caballería	7 Joselito	59	6	F	S. Mead	Bluff	Celeste y colorado por mitad	Arm. Escobar
A. Gutienne	H. Flereau	8 Saddie	56	6	F	Barsac	Tennis Ball	Lacre y oro en ruedas, g. oro	M. Cabrera
QUINTA CARRERA, A LAS 4 P. M.—Premio OGRO.—1,100 metros. —Para ganadores en el Club Hípico y que no hayan ganado más de $ 20,000.—Handicap.—El top weight no excederá de 62 kilos.—Inscripción: $ 35.—Premio: $ 3,500 al 1.o									
F. Rojas	Alnero	1 Alnero	58	4	F	Altanero II	Vain	Blanco, lunares lacres, g. lacre	J. M. Baeza
P. Polanco	A. Kurte	2 Torreón	56	4	F	Lovelace	Green Cap	Omarillo, anillos azules, g. am.	V. Jara
J. Rodrigues	J. Rodrigues	3 Imperia	55	3	F	El Pícaro	Quenelle	Rosado, lunares verdes	H. Ramírez
D. Yáñez	Chimbarongo	4 Mochuelo	53	3	F	G. Stoessel	Alosa	Chocolate, gorra champagne	P. Rebolledo
C. Rodríguez	Los Andes	5 Pontevedra	52	3	F	Burgomaster	Bright Girl	Blanco, faja y g. azul	M. Vera
L. Gómez	L. C. Gómez	6 Tronador	52	5	1|2	Londres	Chilena	Rojo, celeste y negro en r.	C. Guerra
R. Díaz	Blanquillo	7 La Vedette	51	3	F	Brasil II	Damson	Blanco, mangas b. y n. en d. g. l.	A. Gutiérrez
Y. Yáñez	Ossyris	8 Almanzor	50	4	F	Buñuelo	Ravenne	Solferino, g. oro	L. González
D. Vial	A. Gatica	9 Décima 7.a	50	3	F	Buñuelo	Haparanda	Blanco, braz negros	P. Silva
R. Valenzuela	Binador	10 Latoso	46	4	F	Eclair II	Divertida	Terracota, g. abul	Esto. Rebolledo
C. Quezada	Botafogo	11 Querella	46	6	F	Brazil	Quenelle	Chocolate, mang y g. oro viejo	C. Santelices
D. 2.o Díaz	Alcázar	12 Alpujarra	43	4	127|128	Marcosol	Arellana	Acero, alam. y gorra lacre	L. Torrealba
L. Aravena	O. Tagle M.	13 Peloponeso	42	5	F	Pibe	Chilena	Esmeralda m. y g. granate	C. Gatica
A. Rodríguez C	Trianón	14 Yacaré	41	5	F	Olascoaga	Donna	Violeta, listado, gris perla	J. Guajardo
I. Espinosa	I. Espinosa	15 Majadera	40	3	F	Last Reason	Best Girl	Verde y brazaletes y g. lacres	L. Muñoz
E. Molina	E. Milagro	16 Regalada	40	5	F	Last Reason	Elza	Salmón, lunares negros	E. Molina
SEXTA CARRERA, A LAS 4.30 P. M.—Premio LUIS ALDUNATE.—(Clásico).—1,800 metros.—Para 3 años y más, que no hayan ganado más de $ 50,000.—Peso: 3 años, 50 kilos; 4 años y más, 57 kilos.—Recargo de 2 kilos por cada premio clásico o reglamentario ganado desde el 15 de Agosto de 1925. Este recargo no excederá de 6 kilos.—Descargo de 2 kilos a los nacidos en el país.—Inscripción: $ 50.—Ratificación: $ 50, el Lunes antes de la carrera —Premio: $ 10,000 al 1.o									
J. Celpa	El Peral	1 Digno	57	[illegible]	F	Campanazo	Damasca	Rojo, rojo y plomo en r., g. roja	A. Molina
D. Sandoval	M. Silva	2 Gran Bonetón	57	55	F	Julio César	Florangel	Lacre y negro por mitad	S. Villanuev
P. Polanco	Arauco	3 Indian Boy	57	4	F	Boñuelo	Inés de Castr	Negro azulinas, gorra negra.	V. Jara
A. Muñoz	A. Sotomayor	4 Sigma	57	5	F	El Tango	Atalaya	Caqui alamares botamanga	M. Núñez
J. Munita	E. Castagnola	5 Kelso	55	4	F	Melbourne	Swallow	Solferino, mangas y g. verde	H. Ramírez
L. A. Figueroa	B. F. Bernstei.	6 Madrigal	48	3	F	Last Reason	Chulita	Rosa seca, gorro esmeralda	L. González
P. Polanco	E. Record	7 Notoria	48	3	F	Campanazo	Novelesca	Blanco, cuello y gorra azul	C. Guerra
SETIMA CARRERA, A LAS 5 P. M.—Premio ONCON.—1,100 metros.—Para ganadores en el Club Hípico y que no hayan ganado más de 20 mil pesos.—Handicap.—El top weight no excederá de 62 kilos.—Inscripción: $ 35.—Premio: $ [illegible].000 al 1.o									
P. Bagú	M. Garcés	1 Lontué	58	4	[illegible]	Pirapó	Joyita	Oro, anillos azules, g. oro	J. M. Baeza
J. Madrid	J. Jorquera	2 Azpeitía	57	4	F	Altanero II	Catherinette	Bronce, bot. gorra solferino	H. Ramírez
C. A. Gómez	Quicharco	3 Alderney	56	4	F	Alanés	Pastene	Verde, bl. y negro list., g. negra	A. Molina
F. Rojas	Gcrile	4 Levantino	55	4	F	Last Reason	Riviera	Naranjo, mangas y g. negras	P. Rebolledo
J. Vacaro	R. Walker	5 Young Prince	54	5	[illegible]	Olascoaga	Perfecta	Amarillo, gorra negra	N. Ramírez
J. Rodríguez	A. Lyon	6 Bean Nash	53	3	F	Ben	Catherinette	Azul lunares blancos, g. azul	R. Hernández
O. Fuenzalida	Arribano	7 Tumbe	52	5	F	Olascoaga	Kirry	Verde y salmón listado, g. verde	C. Santander
J. J. Munita	Almendro	8 Alarida	51	3	F	Hassard	Alania	Negro, faja y gorra oro	M. J. Silva
D. Sandoval	G. Anguita	9 Mala Nueva	51	5	F	El Tango	Mala Noticia	Oro viejo, cuello, puños y g. b.	P. Silva
J. Chamorro	J. Chamorro	10 Palestro	46	3	F	Pasteur	Grisette	Rojo, alam., c., p. y gorra oro	L. Torrealba
D. Sandoval	E. Bouquet	11 Ganadero	45	4	F	Tullibardine	Guérnica	Azul y blanco en r., gorra lacre	L. Muñoz
I. Yáñez	Las Dichas	12 [illegible]oquista	44	3	F	Campanazo	Fille du Joie	Turquesa, m. rosadas	R. Rice
D. Vial	A. Gatica	13 Décima 4.a	52	3	F	Buñuelo	Fleur de Car	Blanco, braz negr	P. Silva
OCTAVA CARRERA, A LAS 5.30 P. M.—Premio OLD BOY.—2,500 metros.—Para ganadores.— Handicap.— Inscripción: $ 50. — Premio: $ 5,000 al 1.o									
I. Yáñez	Ossyris	1 Almodovar	58	5	F	Mustafá	Irivoise	Solferino, g. oro	A. Molina
R. Valenzuela	Binador	2 Jana	46	4	F	Brazil	Javo	Terracota, gorra zul	P. Rebolledo
A. Rodríguez	Burlesco	3 Macaulay	56	5	F	Alanés	Lady Symingt	Lacre, alamares oro	J. M. Baeza
D. Yáñez	Quillota	4 Puente Alto	51	5	F	Olascoaga	Vis a Vis	Blanco, palotes lacres	P. Silva
F. Cuevas	S. Polloni	5 Malharia	46	4	F	Pibe	Delfa	Oro, braz. y gorra negra	C. Guerra
E. Ulloa	Basilea	6 Juglar	63	5	F	Melbourne	Black Berry	Azul, mangas negro, g. lacre	P. Olguín
L. A. Benítez	H. Pizarro	7 Atorrante	40	5	F	Last Reason	Buena Suerte	Azul, alam. y gorra oro	M. Rojas

[illegible]TICOS DE ALGUNOS DIARIOS Y REVISTAS PARA LA REUNION DE LA TARDE DE HOY E[illegible] CLUB HIPICO

DIARIOS Y REVISTAS	1.a carrera	2.a carrera	3.a carrera	4.a carrera	5.a carrera	6.a carrera	7.a carrera	8.a carrera
"La Nación"	Madagascar Eudón Canción	Facchino Mi Nena Zita	Inmortal Filisteo Chichita	Lenine Pircún	Alnero Querella Décima 7.a	Indian Boy Madrigal	Alarida Beau Nash Azpeytía	Malharia Puente Alto
"Los Tiempos"	Madagascar Canción Predilecta	Facchino Mi Nena Zita	Inmortal Filisteo Chichita	Lenine Pircún	Alnero Querella Décima 7.a	Indian Boy Madrigal	Alarida Beau Nash Décima 4.a	Jana Malharia
"La Huasca"	Canción Madagascar Eudón	Facchino Mi Nena Zita	Inmortal Filisteo Chichita	Lenine Pillullo Pircún	Alnero Querella Imperia	Indian Boy Sigma	Lontué Beau Nash Azpeytía	Macaulay Atorrante
"Deutsche Zeitung"	Canción Náutico Madagascar	Mi Nena Facchino Albano	Inmortal El Quince Olvidado	Lenine Pillullo	Alnero Almanzor Alpujarra	Sigma Madrigal	Azpeytía Alarida Alderney	Juglar Atorrante

ESUMEN DE LOS TRABAJOS FECTUADOS EN LA SEMANA OR LOS COMPETIDORES DE HOY DEL CLUB HIPICO

a CARRERA 1.400 METROS

Zan

on R. Ubilla pasó el Lunes en El hile una vuelta en 1.50 1|5 a voluntad. Sábado con Ubilla, 200 metros en 12 1|5.

Madagascar

Lunes 600 metros en el Chile en 1|5.

Harding

Jueves con P. Rebolledo pasó 400 26 2|5.

Predilecta

Lunes en el Chile 600 metros en 3|5.

a CARRERA. — 1.400 METROS

Hay que ver

Lunes con aprendiz 1.400 metros en 1,35 3|5.

Iguana

Lunes 1.400 metros en 1.34 con aprendiz.

Mi Nena

Jueves con L. Gonzáles 700 metros en 45 3|5.

Zita

Jueves con R. Rice 600 metros 37.

a CARRERA. — 1,400 METROS

Filisteo

on P. Rebolledo pasó el Jueves 400 metros en 1.37.

El Quince

on L. Zamora pasó el Jueves 800 metros en 53 2|5.

Divorciada

on L. Fuentes pasó 1.400 metros 1.36 3|5.

Chichita

on Mario Rojas pasó el Jueves 00 en 38.

a CARRERA. — 4.400 METROS

Bromuro

on Segundo Rojas pasó el Lunes na vuelta por el 8, bien.

Lenine

on C. Quezada pasó el Lunes una uelta por el 8, muy bien.

Saddie

on M. Cabrera intentó saltar una uelta saltando mal y rodando en salto de agua.

Pillullo

Jueves 2 vueltas en el Chile on el seor Arturo Echeverría.

a CARRERA. — 1,100 METROS

Alnero

Jueves con aprendiz 400 metros n 24 3|5.

Imperia

on Pablo Silva pasó el Jueves 1.000 metros en 1,5 2|5.

Majadera

on L. Muñoz 1.000 metros en 1.5 Jueves.

Yacaré

on aprendiz pasó el Jueves 400 metros en 25 3|5.

La Vedette

on W. Fuentes pasó el Lunes 600 metros en 39.

Alpujarra

on Torrealba pasó el Jueves 400 metros en 25 1|5.

Querella

Jueves en el Chile con P. Olguín pasó 300 metros en 18 1|5.

a CARRERA. — 1.800 METROS

Notoria

Con Guerra pasó el Jueves una milla en 1.48 2|5.

Sigma

el Viernes en el Chile 800 metros en 50 3|5.

7.a CARRERA. — 1.100 METROS

Alarida

Con M. J. Silva pasó el Jueves 700 metros en 42 3|5.

Beau Nash

con R. Hernández pasó el Jueves 1.000 metros en 1.6 4|5.

Tumbo

con Santander pasó el Jueves en el Chile 800 metros en 51.

Levantino

con aprendiz pasó el Viernes 400 metros en 24 3|5.

Mala Nueva

el Viernes con Pablo Silva pasó 500 metros en 30 2|5.

8.a CARRERA. — 2.500 METROS

Macaulay

con González pasó el Viernes 800 metros en 55 3|5. Repitió 1.000 metros en 1.7

Atorrante

con Mario Rojas pasó el Viernes una vuelta y 200 metros en 2,30 3|5 En la primera vuelta 2.19.

Puente Alto

con R. Rice pasó el Jueves una vuelta en 2.19.

NOTA: Llamamos la atención de nuestros lectores hacia el nuevo servicio que hemos implantado de publicar los trabajos del Hipódromo Chile y que como verán en el presente resumen tienen importancias para las carreras del Club Hípico.

Ultimas performances

CLUB HIPICO. — NOVIEMBRE 8. PISTA LIVIANA

Primera carrera. —1.800 metros.— 1.o Castellamare, con 49 kilos; 2.o Tacabaya, 52; 3.o Imponente, 51; 4.o Malharia, 55.

N. P. Aramayo, 54; Cathedrals, 46.

Ganada por 2 cuerpos; el 3.o a 2 1|2 cuerpos. Tiempo: 1.52 1|5.

No corrieron: Khiber, 54, Fronteriza, 52; Labrador, 48.

Segunda carrera. 1.500 metros. — 1.o Madeline con 53 kilos; 2.o Mlle. Clermont, 55; 3.o Mi Nena, 49; 4.o Protocolo, 54.

N. P. Casual, 54; El Diez, 51; El Quince 51; Luna Park 51; Agua Real 49; Filoxera, 50; Istria 49; Tunca 49.

Ganada por 1|2 cabeza; el 3.o a igual distancia. Tiempo: 1,33 1|5.

Tercera carrera. — 1.500 metros. — 1.o Signorino con 54; 2.o Facchino, 54; 3.o Inmortal 54, 4.o Filisteo, 54.

N. P. Amargo, 54; Pangal, 51; Chichita, 49; Divorciada, 49; Grimace, 49; Jamás, 52; Melibea 49; Otra Vez, 49.

Ganada por 1 cabeza; el 3.o a 2 cuerpos. Tiempo: 1.32 3|5.

Cuarta carrera. — 1.600 metros. — 1.o Agnes, con 50 kilos; 2.o Murga, 50; 3.o Alarida, 47; 4.o Oligarca, 49.

N. P. Lolotte 51; Le Nabab 52; Palestro 49; La Cloche 47; Pubenza, 50.

Ganada por 2 cuerpos; el 3.o a [illegible] cuerpo. Tiempo: 1.37 2|5.

No corrió: Descartado 52.

Quinta carrera. — 1.400 metros. — 1.o Malesherbes, con 57 kilos; 2.o Jilguero, 54; 3.o Inero 51; 4.o Eudón 50.

N. P. Curilafquén, 58; Zaratoga 57; Landrú 56; Janus 55; La Mouche 55; Guernsey 44.

Ganada por 2 cuerpos; el 3.o a 1|2 cabeza Tiempo 1.25.

Sexta carrera. — 2.000 metros. — 1.o Facundina, con 56 kilos; 2.o Gitanilla, 56; 3.o Early Rose, 56; 4.o Frida, 54.

N. P. La Mascotita, 56; Odisea, 56; Lady Ada 54.

Ganada por 1 cuerpo; el 3.o a igual distancia. Tiempo 2.5 1|5.

Sétima carrera. — 1.400 metros. — 1.o Buen Día, con 44 kilos; 2.o Kolipi 45; 3.o Bertini, 55; 4.o Yoroska, 45.

N. P. Serenísima, 50; Matorral; 48; Picazón 47; Mucha Pena 46.

Ganada por 1|2 cabeza; el 3.o a 1 1|2 cuerpo. Tiempo: 1.24.

No corrieron: Kelso, 53; Náufrago 52.

Octava carrera. — 2.300 metros. — 1.o Irlandés, con 49 kilos; 2.o Macaulay, 54; 3.o Sin Duda 50; 4.o Ja.Já, 46.

N. P. Guau 59; Jana 56; Perillán 56; Lacierva 55; Bandazo 49; Juglar, 41; Atorrante 40.

Ganada por 2 cuerpos; el 3.o a 1|2 cuerpo. Tiempo: 2,28 1|5.

EL CLASICO "LUIS ALDUNATE"

GANADORES DE ESTA CARRERA

1913	Mis Mollie
1914	St Mead
1915	Caribe
1916	Morny
1917	Fernet
1918	Last
1919	Fabia
1920	Paf
1921	Nitrógeno
1922	Eton
1923	Guardia Rojo
1924	Paitanás

PROXIMAS INSCRIPCIONES

CLUB HIPICO

DOMINGO 22 DE NOVIEMBRE

I. Premio PELUSA. — 1,600 metros. — Para yeguas de 3 años y más, ganadoras. — Handicap. — Inscripción: $ 40. — Premio: $ 4,000 a la 1.a

II. Premio PACOTILLA. — 1,400 metros. — Para 3 años no ganadores. — Peso: 56 kilos. — Inscripción: $ 40. — Premio: $ 4,000 al 1.o

III. Premio PAF. — 1,100 metros. —Para caballos de 3 años que no hayan ganado más de $ 15,000. — Peso: 58 kilos. — Descargo de 1 kilo por cada $ 1,000 menos ganados.— Inscripción: $ 35. — Premio: $ 3,500 al 1.o

IV. Premio VALPARAISO SPORTING CLUB. — (Clásico). — 2,000 metros. — Para 3 y 4 años. — Peso: 3 años, 53 kilos; 4 años, 59 kilos. — Inscripción: $ 75. — Ratificación: $ 75, el Lunes antes de la carrera. — Premio: $ 15,000 y un objeto de arte obsequiado por el Valparaíso Sporting Club al 1.o

V. Premio PELO DE ORO.—1,600 metros. — Para caballos que no hayan ganado más de $ 30,000. — Handicap limitado entre 62 y 45 kilos. — Inscripción: $ 40. — Premio: $ 4,000 al 1.o

VI. Premio PIRAPO. — 1,800 metros. — Para caballos ganadores de más de $ 10,000, con exclusión de yeguas. — Handicap. — Inscripción: $ 40.—Premio: $ 4,000 al 1.o

HIPODROMO CHILE

DOMINGO 22 DE NOVIEMBRE

I. Premio ETS. — Para 4 años y más, no ganadores. — Peso de Reglamento. — Descargo 1 kilo por carrera perdida en el Hipódromo Chile. — Inscripción: $ 15. — Premio: $ 1.500 al 1.o — Distancia: 1,200 metros.

II. Premio WATER. — Handicap —Para ganadores. — Inscripción: $ 15. — Premio: $ 1,500 al 1.o — Distancia: 900 metros.

III. Premio WINDOW. — Handicap — Para ganadores — Inscripción: $ 25. — Premio: $ 2,500 al 1.o—Distancia: 1,500 metros.

Dr. C. VALENCIA C.
DENTISTA
Operaciones indoloras (procedimiento Prof. Carrea, Fac. B. Aires). Especialmente: coronas y puentes: dentaduras.
TEATINOS 50
15—N.

Compre un Pajizo a Capellaro
RECLAME $ 10.80 c|u. - ESTADO 230

Aceite grueso EN CAJONES —Y— TAMBORES —A— PRECIOS FUERA TODA COMPETENCIA

VEDOL

Aceite delgado EN CAJONES —Y— TAMBORES —A.— PRECIOS FUERA TODA COMPETENCIA

Ofrecen para entrega inmediata,
Oscar Spoerer & Co.
AHUMADA Esq. MONEDA
15—N.

Coñac Tónico
"BANDERA CHILENA"
SUC. CORINA LOPEHANDIA

AGENTES GENERALES:
GRAHAM, ROWE & CO.

A los Almacenes, Tiendas y Negocios de Abarrotes en general

Se avisa a los comerciantes que expendan mercaderías afectas al decreto-ley 415, sobre contribución a los específicos y artículos de tocador, como pomadas, esencias, lociones, jabones, etc., que deben inscribirse en esta Oficina, Agustinas 673 (Sección Específicos), y obtener las órdenes de fajas o estampillas, con el objeto de colocarlas en esas mercaderías, de acuerdo con el impuesto que les corresponda, pues de otra manera caerán bajo las sanciones que la misma ley señala.

EL ADMINISTRADOR DE LA III ZONA DE IMPUESTOS INTERNOS.

N|O.

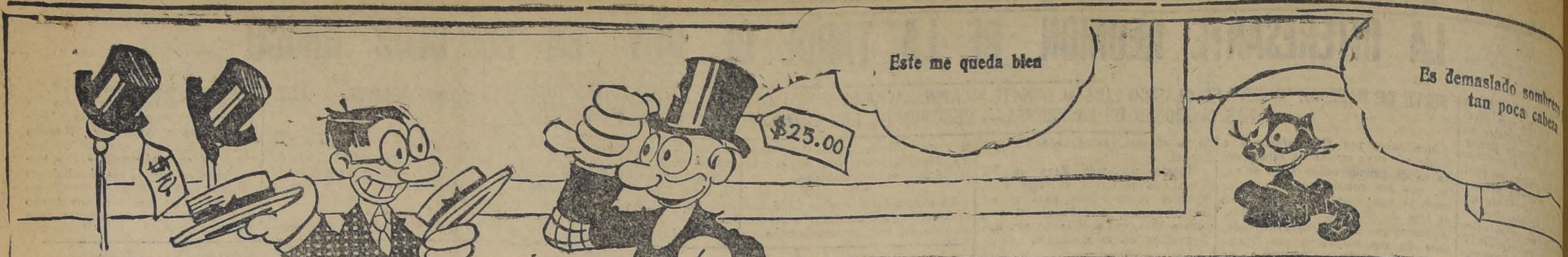
$25.00
Este me queda bien
Es demasiado sombrer
tan poca cabeza

Felix

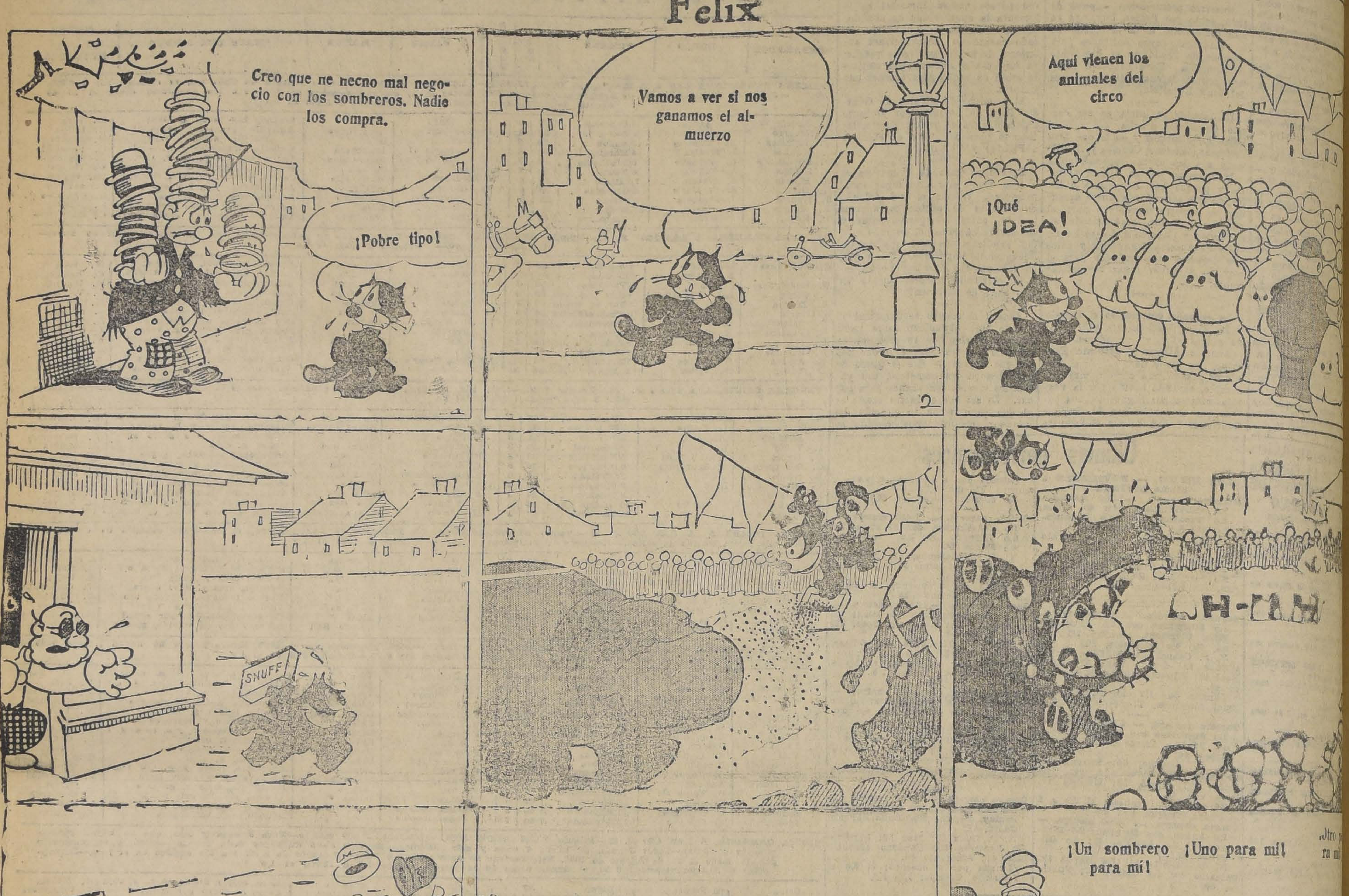
Creo que he hecho mal negocio con los sombreros. Nadie los compra.
¡Pobre tipo!
Vamos a ver si nos ganamos el almuerzo
Aquí vienen los animales del circo
¡Qué IDEA!
SNUFF
AH-CHM
CHOO
¡Un ciclón!
¡Un sombrero para mí!
¡Uno para mí!
Otro p
ra m
Cada uno a su turno. No hay que apurarse.
¡Con tal de que no se le concluyan!
Este gato me ha traído una suerte loca.
Pase otra ración para Félix
PAT SULLIVAN
10-11

© 1925, by King Features Syndicate, Inc.
Great Britain rights reserved.

LA RIOJANA
ESTADO 64 — ESTADO 64
Alfombras, Linoleums, Tripes, Guardas, Gergones, Felpudos de coco; Pisos cama, Tapices, Brocatos de seda y algodón, Gobelinos, Yutos, Felpas lisas y labradas, Popelinas, Carpetas de mesa, Cretona doble ancho y un ancho; Lanzas de bronce para cortinas y novedades para señoras.
Todo a precios sin competencia.
BLANCO Hnos. y Cía.

LA MEJOR
ropa hecha, igual que a medida, pero mucho más barata, para caballeros y niños, la encuentra usted en "EL BUEN CORTE", Delicias 2665, casi esq. Sotomayor
NOTA: Pase a consultar, aunque hoy no nos compre.
JOSE SALAZAR y Cía.

GRAN OCASION
Vendo o permuto buena propiedad de renta central, en calle Chacabuco N.o 70 al 80, con frente a la Avenida Matucana. La propiedad se compone de diez almacenes y dos pasajes, con 70 casitas de 1 pieza y mide 40x90 metros, produce mal arrendada el 12 o|o, pagadero con sólo 40,000 pesos al contado, saldo largo plazo y sin intereses, valor total 360,000 pesos.
Tratar con su dueño: Santa Rosa N.o 1177. — Teléfono 193, Matadero.
17—N.

MUEBLE
DE COMEDOR, DORMI
ESCRITORIO
A precios sumamente
con grandes facilidades
pago, vende
LA SAN ANTO
MONEDA 95
FRENTE CASA MU

LA NACION
Santiago, Noviembre 15 de 1925.

BRASIL

El Brasil celebra hoy el aniversario de su vida republicana. La gran República, el Canaán de América, como la llamó uno de sus más insignes escritores, concentra en este día la admiración y las simpatías de la civilización. Ha sabido hacer de sí misma una unidad eminente y respetable en el conjunto de las naciones modernas. Una situación geográfica y condiciones naturales de excepción han favorecido el fenómeno portentoso del desarrollo del Brasil; pero sobre todo ha influído en ello el patriotismo, el esfuerzo creador y la penetrante previsión de sus hombres de gobierno.

La República de Chile funda una de sus mayores satisfacciones y un alto orgullo nacional en la amistad profunda, inalterada y cada día más estrecha, que durante cien años la ha vinculado a la nación brasileña, y cuyas perspectivas se ofrecen llenas de promesas en un imperecedero porvenir. El crecimiento, progreso y significación internacional alcanzados por el Brasil atraen de nuestra parte, hacia la noble nación amiga, un sentimiento de admiración cordial y de afecto sin sombras ni recelos.

Recorriendo en panorámica ojeada la historia del desenvolvimiento del Brasil hasta el momento actual, se recoge una estimuladora lección objetiva acerca de los verdaderos prodigios que es posible realizar cuando el espíritu público, la tenacidad y el talento se conciertan en los dirigentes de un país. Las generaciones de gobernantes brasileños desde el régimen imperial hasta la República, se han pasado de una a otra la consigna de progreso patrio establecida por los fundadores de la nación desde el momento mismo de la declaración de la independencia, y sucesivamente han sabido darle pleno cumplimiento. Bajo el impulso de sus dirigentes y con el concurso disciplinado y consciente de todas las fuerzas nacionales, el Brasil ha hecho de cada año de su existencia libre un salto hacia el porvenir.

No son palabras, ni inspira estas expresiones ánimo alguno de lisonja Considerando sólo en sus manifestaciones más relevantes el progreso brasileño en los últimos años, se aprecia de manera evidente la realidad maravillante que ellas exponen.

La evolución económica y financiera operada en el Brasil en el pasado decenio, bajo la dirección clarividente de sus hombres de Gobierno, es un fenómeno que en todo el mundo se ha estudiado como uno de los hechos más considerables de la vida moderna. Ha bastado para ello que el pueblo adquiriese una viva conciencia de su vitalidad y de su fuerza.

De esa evolución nos darán clara idea algunas cifras, ya que nada hay más elocuente. El carácter "colonial"—en el sentido económico de esta palabra—de la vida comercial brasileña ha desaparecido gradualmente para ser sustituído por un tipo más moderno y propio de explotación de las fuentes naturales de riqueza. Las energías que se empleaban de manera casi exclusiva en la producción del café, el caucho, las minas y otros renglones de materias primas para aprovisionar la vida industrial europea, se han extendido poco a poco a otras actividades tendientes a crear una situación de mayor independencia económica. En 1913, el Brasil importaba patatas, maíz, frejoles: hoy es cuantioso exportador de estos productos. Las refinerías de azúcar de Sao Paulo y Pernambuco se han hecho fuertes proveedoras de Europa y América: han decuplicado su producción.

Hace diez años el Brasil era tributario de los países vecinos en su abastecimiento de ganado. En la actualidad es su más fuerte rival: en cerca de trescientos millones de pesos de nuestra moneda puede calcularse el valor total de ganado en pie y, sobre todo, las carnes frigorizadas que anualmente exporta. Los Estados del Sur, principalmente, antiguamente casi improductivos desde el punto de vista ganadero, son el centro de una extensa vida agropecuaria. La población ganadera que fué insignificante hasta 1913, siete años más tarde subía de 30.000,000 de cabezas.

En el mismo lapso el Brasil se ha independizado de Europa en innumerables renglones de la producción fabril. Entre 1921 y 1922 solamente, disminuyó en 50.000.000 de pesos chilenos sus importaciones, en tanto aumentaba sus exportaciones en más de 40.000.000.

Una sabia política de atracción contribuye a fomentar la vida económica del país. Infundiendo confianza al exterior, interesando al capital extranjero en el desarrollo de todo género de explotaciones, se ha llegado a aumentar en más de 8.000 millones de pesos chilenos las inversiones extranjeras, sólo en el último decenio.

La red ferroviaria nacional se densifica en los estados próximos a la costa y sobre todo alarga sus tentáculos económicos hacia las zonas vírgenes del interior. Rieles brasileños abrazan ya muy estrechamente las riquísimas regiones tropicales del oriente boliviano. Año a año se invierten centenares de millones en la construcción de caminos, algunos de los cuales son señalados como ejemplares en el mundo. Y el Lloyd Brasileño ha incorporado desde hace tiempo sus naves al tráfico universal, en competencia con las banderas que tradicionalmente absorbían los transportes interoceánicos.

La industria siderúrgica es en el Brasil una realidad producida de manera casi exclusiva por la acción del Gobierno. Se han puesto a provecho todas las condiciones que para este efecto ofrecía pródigamente la naturaleza: la hulla blanca, el hierro y el carbón brasileños, mediante la acción de los gobernantes brasileños, constituyen hoy la industria metalúrgica brasileña, seguramente la mayor del Continente.

El esfuerzo financiero realizado por el Estado para efectuar esta obra destinada a consumar y afianzar definitivamente la independencia económica del país, fué ciertamente considerable, pues representa el aporte del 80 o|o del capital necesario.

Puede comprenderse así la amplia confianza con que el pueblo brasileño mira su porvenir Su sólida situación económica actual es el producto de su propio esfuerzo, así como su prestigio exterior es la obra de sus hombres de Gobierno y sus diplomáticos.

En el ambiente social y político brasileño se ha observado desde los primeros tiempos de la vida nacional un proceso de selección democrática, verdaderamente democrática, que ha formado la admirable clase dirigente que orienta y organiza la acción de las fuerzas de la República.

En el actual representante del Brasil ante nuestro Gobierno, Excmo. Embajador don Abelardo de Rocas, está la concreción más afortunada de esas condiciones características. Y es su persona la que atrae hoy los homenajes de simpatía de nuestro pueblo, tradicional y fervorosamente amigo del suyo, ante el cual sabrá el ilustre diplomático ser cordial intérprete de los sentimientos de admiración y fraternal afecto de todos los chilenos hacia su noble patria, avanzada del progreso suramericano.

Reproducción prohibida para los artículos de redacción. (Ley de Propiedad Intelectual).

Don Andrés Bello no fué un traidor

por DOMINGO AMUNATEGUI SOLAR.

El eminente escritor a quien se recuerda en este artículo fué víctima durante toda su vida de una calumnia que le causó terribles pesadumbres.

En cuatro libros, dados a luz sucesivamente por los años de 1820, 29, 30 y 54, otros tantos autores muy conocidos le acusaron de haber delatado como conspiradores ante las autoridades españolas a sus propios amigos, siendo así que él conspiraba con ellos, al comienzo de la revolución de Venezuela.

Gobernaba aquel país el capitán general don Vicente Emparán; y don Andrés Bello era oficial de su secretaría.

A principios de 1810, los criollos de Caracas partidarios de la independencia "empezaron a reunirse en la Casa de Misericordia (que servía de cuartel a los Granaderos de Aragua), con el objeto de seducir y atacar al Gobierno con aquellas tropas, dependientes de su coronel marqués del Toro y de su hermano don Fernando, sub-inspector general de milicias".

Así lo refiere el propio don Fernando, en su manifiesto de 13 de Mayo de 1811.

" Este plan, agrega, fué desgraciado por motivos que todos conocen", y "mi hermano (el marqués del Toro) franqueó mulas a muchos de los comprendidos en él para que escapasen a la persecucion de los tiranos".

El primer libro en que se dirige a Bello el afrentoso cargo de haber desbaratado esta conspiración con su denuncia, apareció en España, en 1820, publicado por don Pedro de Urquinaona, quien había recibido en 1812 del Consejo de Regencia de Cádiz la delicada comisión de trasladarse al virreinato de Nueva Granada para estudiar en el terreno mismo las causas del movimiento revolucionario.

"Don Andrés Bello, asegura (página 28 de la edición de 1917), cómplice en el proyecto de la Casa de Misericordia, lo delató al capitán general don Vicente Emparán"...

Urquinaona continúa refiriendo que Emparán probablemente "por temor de que el descrédito de algunos magistrados sirviese de apoyo a la sedición, creyó cortarla con el lenitivo de separar los cómplices descubiertos, destinando unos a la Guaira, otros a su hacienda".

Entre estos últimos se hallaba Simón Bolívar.

Los escritores realistas don José Domingo Díaz y don Mariano Torrente, lanzaron al rostro de Bello igual acusación, más o menos, en los mismos términos de Urquinaona.

Díaz era un médico caraqueño que, después de servir a la causa de la independencia, había pasado más tarde al bando de los partidarios del Rey.

Tenía un carácter violento, y no sentía escrúpulos en difamar a sus adversarios.

En 1829 publicó en Madrid su obra **Recuerdos sobre la Revolución de Caracas**, a que antes se ha aludido.

Don Mariano Torrente, escritor español de gran fama, imprimió en el año 1830, en la Península, su célebre **Historia de la Revolución Hispano-Americana**, en la cual se hizo eco de aquella falsa imputación contra don Andrés Bello.

Por desgracia, no sólo los realistas adoptaron la versión de Urquinaona acerca de la forma cómo había abortado el complot de la Casa de Misericordia, sino también uno de los más respetables historiadores patriotas de América. Nada menos que don José Manuel Restrepo, natural de Medellín en el Estado de Antioquía; el cual, en la edición de 1858 de su **Historia de la República de Colombia**, repitió, casi con idénticas palabras, el cargo malévolo de Urquinaona, Díaz y Torrente sobre la denuncia hecha por el oficial de la secretaría de Emparán.

Puede comprenderse la indignación que se apoderó del ánimo de Bello cuando tuvo conocimiento en Londres del grave cargo con que le ofendía Urquinaona, y cuando llegó a sus oídos en Chile la aceptación de esta calumnia por parte de Díaz, de Torrente y de Restrepo.

Don Miguel Luis Amunátegui, en su **Vida de don Andrés Bello**, dió cabida a dos notables alegatos en defensa del egregio maestro: el primero, compuesto por el literato venezolano don Arístides Rojas; y el segundo, por el estadista neogranadino don Manuel Ancízar.

Uno y otro escritor presentan como argumento decisivo para desvanecer toda confusión, el hecho de que, a los pocos días del fracaso de los conjurados en la Casa de Misericordia, don Andrés Bello recibió el nombramiento de secretario en la junta revolucionaria, y, en el curso del mismo año, el de representante en Londres, con Bolívar y López Méndez.

Si Bello hubiera traicionado a sus compañeros y amigos, éstos no le habrían llamado jamás a servir empleos de tanta confianza.

Los admiradores de Bello y las personas imparciales nunca reconocieron la verosimilitud de la infidencia imputada a aquél; pero hasta hace cuatro años, se ignoraba cuál había sido el papel de don Andrés Bello en el desenlace del complot.

La explicación del mal éxito de éste dado por el historiador Restrepo es muy admisible.

"La ausencia, escribe, de algunos oficiales y el temor de que los medios que poseían los conjurados fueran insuficientes para dar cima a la empresa, los obligaron a suspender su ejecución."

Muy bien. Pero, en seguida, cabe preguntar ¿cómo había llegado el proyecto a noticia del Presidente Emparán?

Bello declaró de un modo solemne a los hermanos Amunátegui que, hasta la fecha de la conjura en la Casa de Misericordia, él no había tomado parte alguna en los planes revolucionarios; y, al expresarse así, debía de ser tanto más sincero cuanto que en Abril de 1810 conservaba su empleo en la secretaría de Gobierno, y no habría obrado honradamente conspirando en contra de la misma autoridad cuyos secretos conocía.

Felizmente, el misterio ya ha desaparecido, y una luz amplia ha disipado las dudas.

"El Universal", diario de Caracas, dió a la estampa, con fecha 27 de Noviembre de 1921, un documento precioso, el cual descorre por completo el velo que ocultaba lo sucedido en la oficina de don Andrés al día siguiente del 1.o de Abril, en que debían sublevarse los Granaderos de Araguna.

En este documento se contiene una declaración del militar español don Diego Jalón, quien, después de haberse portado leal a la causa de su patria, se pasó al campo enemigo y cayó prisionero en manos de las tropas de Monteverde.

Encerrado en el Castillo de Puerto Cabello, prestó su declaración en 26 de Octubre de 1812.

Había sido oficial de artillería por el Rey, y era entonces coronel de la República.

Como es natural, cuidó de referir al Comisionado de la Real Audiencia ante quien compareció, todas aquellos hechos ejecutados por él que abonaban su conducta, sin omitir ninguno.

Habla Jalón:

"Dice que el 1.o de Abril de 1810 pasó la noche en el cuartel de la Misericordia, porque a las 10.30 de ella le dijo al declarante don Pedro Paz del Castillo que las tropas de dicho cuartel trataban de sublevarse, y por ello acudió allí a serenar los ánimos. Los oficiales don Francisco y don Miguel Carabaño, y el pardo Pedro Arévalo estuvieron con él. "Qué el día siguiente **solicitó a don Andrés Bello, oficial primero de la Secretaría de la Capitanía General**; y, habiéndole he**cho relación de lo ocurrido la noche anterior, le insinuó el declarante era muy conveniente lo elevara a la noticia del señor general don Vi**cente Emparán. Pero Bello no se lo comunicó hasta que al declarante no le destinaron de Comandante de Artillería a la ciudad de Maracaibo; lo que, según supo el declarante, le fué muy sensible al señor general".

Esta declaración figura en el expediente seguido contra Jalón por su infidencia contra la causa del Rey; el cual expediente pertenece al Archivo Nacional de Caracas, tomo VI, número 5. La honra del descubrimiento se debe al doctor Vicente Dávila, Director del Archivo.

El señor Dávila comenta la confesión de Jalón en estos términos.

"Tal fué el hecho que tomaron los historiadores realistas Urquinaona, Torrente y Díaz, y luego repitieron los patriotas, para calumniar a don Andrés Bello. Por lo declarado antes se ve que éste no hizo otra cosa que participar, y eso con demora, como empleado del Gobierno de Emparán, lo comunicado por un oficial del cuartel de la Misericordia.

"Pero, desconocida esta declaración por los historiadores, puesto que hoy se publica por primera vez, y muerto Jalón en 1814, la noticia la tomaron de Emparán, que la supo por la comunicación del oficial de su Secretaría. Los realistas, falseando el concepto, o con el ánimo avieso de calumniar al ilustre caraqueño, o simplemente creyéndolo conocedor de la revolción, puesto que a raíz del 11 de Abril tomó parte en ella, le llamaron delator".

La carrera militar de Jalón debía ser muy breve; pues fué mandado fusilar por Boves después de la primera derrota de La Puerta.

Mi estimado amigo don Manuel Segundo Sánchez, director de la Biblioteca de Caracas, se apresuró a comunicarme el feliz hallazgo del doctor Dávila, tan luego como el documento apareció en letras de molde, entusiasmado de que se hubiera podido destruir en forma tan absoluta la fábula de la traición de Bello.

Aunque con un atraso lamentable, que no estuvo en mi mano remediar, me complazco en dar a conocer por primera vez en Chile el espontáneo testimonio del coronel Jalón, que suministra una prueba decisiva de la inocencia del gran literato americano.

D. A. S.

Alquilo

AVENIDA RICARDO LYON
Próximo a tranvías.—Chalet de 2 pisos, recién construido. Consta de: salón, escritorio, comedor, hall, 2 terrazas, 4 dormitorios, 2 toilette, dependencias, 2 piezas para la servidumbre.
Jardín, luz eléctrica y gas. Superficie: 900 metros cuadrados. Canon $ 650.

LOCAL: Delicias próximo a San Ignacio. Ofrezco buen local con dos puertas cortinas a la calle. Canon $ 350.

POR LA TEMPORADA DE VERANO

Ofrezco amoblado Llano Subercaseaux.—Chalet de dos pisos amoblado, recién terminado, frente al Estadio.—Consta de: 4 dormitorios, salón, escritorio, comedor, 2 halls, pieza de toilette instalada, pieza de servidumbre, dependencias. Luz eléctrica. Superficie: 1,200 metros cuadrados

Carlos Ossandon B.
168 — BANDERA — 168

ORDENES NUEVAS Y EXCLUSIVAS

CASAS DE GRAN OCASION

MUY MODERNAS, CENTRALISIMAS, VENDO

CASA REGIA. REPUBLICA, ESQUINA
recién construída con todos los agrados y comodidades modernas, de todo gusto y muy confortable, con terrazas, garage, hermosos jardines etc. Precio $ 500,000, muy fácil pago.

CASA REGIA EN CIENFUEGOS, ESQUINA
muy cerca de Alameda, casa construída por su dueño a todo costo y consultando todas las comodidades y agrados. Precio: $ 350,000, muy fácil pago.

CASA REGIA EN ALONSO OVALLE
entre Dieciocho y Cochrane, a un paso de Alameda o sea en la mejor situación residencial, casa construída también por su dueño que vive en ella, hermosos jardines, terrazas, garage, con todos los agrados y comodidades. Precio: $ 300,000, muy fácil pago.

CASA REGIA EN VICUÑA MACKENNA
muy cerca Alameda y Plaza Italia. Es una de las más hermosas residencias de dicha Avenida. Precio: $ 500,000, muy fácil pago.

CASAS CENTRALES DE $ 100,000 A $ 400,000
VENDO EN LAS MEJORES CALLES, ALGUNAS DE GRAN OCASION

ALEJANDRO GREENE CRUZAT
Abogado y Corredor de Comercio
Sección Propiedades Urbanas
ALEJANDRO GREENE VALVERDE
Teatinos 86 — Casilla 3722

ORDENES NUEVAS Y EXCLUSIVAS

FUNDOS de GRAN OCASION

Muy acreditados, como buenos y productivos

EN SANTIAGO, 205 CUADRAS REGADAS
Este fundo tiene una situación casi urbana, está a 10 minutos Estación Central y lo ha venido formando el dueño, desde hace 40 años, comprando poco a poco las propiedades vecinas. Hay tres casas-habitación y toda clase de edificios y se vende en el bajísimo precio de $ 1.250,000 con grandes facilidades de pago, pues tiene una deuda en la Caja Hipotecaria de $ 500,000, bonos 8 o|o con 1|2 o.o de amortización anual.

EN TALAGANTE, 550 CUADRAS, 250 REGADAS
fundo de gran porvenir y valorización, suelos que resisten cuatro años de siembras seguidas, con rindes superiores, buenas casas y edificios. Precio: $ 850,000, muy fácil pago.

EN GRANEROS, 132 CUADRAS REGADAS
sue os de la más rica clase, migajones muy gruesos y fértiles, buenas casas y edificio. Precio: $ 700,000, muy fácil pago.

EN CURICO, 1250 CUADRAS, 250 REGADAS
y además 15,000 cuadras de cordillera, fundo bastante bueno y de un porvenir enorme. Precio: $ 650,000 muy fácil pago.

ALEJANDRO GREENE CRUZAT
Abogado y Corredor de Comercio
Sección Fundos
ALEJANDRO GREENE VALVERDE
Teatinos 86 — Casilla 3722

¡Médicos!

El INSTITUTO MEDICO TECNICO SANITAS, después de múltiples ensayos y escogiendo el mejor de los procedimientos, acaba de preparar la "VACUNA ANTITIFICA PREVENTIVA" T. A. B.) (Solución de bacilos de Eberth en suero fisiológico y esterilizados al éter. Microbios aislados en el país) contra las infecciones tifoideas y para-tifoideas.

1.o La vacuna está preparada con múltiples razas de bacilos Eberth y paratíficos aislados en el país. (La inmunidad tifoidea es regional. Vincent).

2.o EL PERIODO UTIL Y VALIDO de toda vacuna anti-tífica es de 6 meses de la fecha de preparación. Estos hechos concretos y demostrados bastan por sí solos para comprobar la superioridad científica de la VACUNA ANTI-TIFICA PREVENTIVA DEL INSTITUTO M. T. SANITAS.

Modo de administración: Cada caja trae 3 ampolletas 1 cc. con 500 millones, 1,000 millones y 2,000 millones de microbios, respectivamente.

Adultos: Una inyección cada 7 días.
Niños: De 5 a 12 años, 1|2 de la dosis del adulto.
Niños: De 2 a 5 años, 1|4 de la dosis del adulto.

Caja de Empleados Públicos y Periodistas

Se piden propuestas públicas para adquirir una propiedad ubicada en el radio comprendido entre las calles de Teatinos, Compañía, Estado y Alameda, de una superficie mínima de mil quinientos metros cuadrados y de un frente no inferior a 25 metros.

Las propuestas, indicando condiciones de pago y demás antecedentes deberán presentarse a la Dirección de la Caja, edificio de la Cámara de Senadores, hasta el Martes 17 del actual, a las 2 P. M.

EL DIRECTOR.

17—N.

¡Por Cuenta de Fabricantes!

SEDAS, LANAS, CREAS, TOCUYOS y LIENZOS

ESPUMILLA, pura seda, blanca y negra, muy gruesa. Valía $ 45.00, a.. .. .. .. $	30.00
ESPUMILLA gruesa, colores de moda. Su valor $ 45, a $	32.00
ESPUMILLA fina, 15 colores $	28.00
ESPUMILLA blanca, ploma, marino y negro.. .. .. .. $	22.90
CREP de Chino fantasía.. $	38.00
CHARMEUSSE, plomo, cáscara y café. Valía $ 48, a $	30.00
VELO fino, lo mejor en su estilo.. .. .. $	30.00
ALPACA blanca y crema .. $	35.00
PONGUE, 20 colores. Su valor $ 15.00, sólo a.. .. $	10.80
SEDA China, en blanco y negro.. .. .. $	18.00
PELO de Oso en pura lana, para abrigos y paletoes de niñas.. .. .. $	32.00
POPELINA fina, merino, café y negro. Valía $ 30. a $	22.00
POPELINA fina, merino, café a negro. Valía $ 30.00, a $	22.00
LINDAS popelinas, hilo seda, a.. .. .. $	12.00
POPELINAS, fondo obscuro, a.. .. .. $	8.00

POPELINAS a cuadro.. .. .. $	7.50
POPELINA para camisas.. $	8.50
CASIMIR de algodón para trajes de niño, ancho 140 $	7.50
BRINES puro hilo, para trajes.. .. .. $	8.50
BRINES obscuros, calidad muy rica.. .. .. $	8.50
HOLANDAS crudas a .. .. $	2.50
OPAL Suizo, varios colores, especial para ropa interior, a.. .. .. $	6.80
ORGANDI blanco a.. .. .. $	4.50
TOALLAS de colores, grandes a.. .. .. $	7.90
TOALLAS de colores, grandes a.. .. .. $	5.90
TOALLAS escocesas, regular tamaño.. .. .. $	8.90
TOALLAS blancas, regular tamaño.. .. .. $	2.50
TOALLAS blancas, regular tamaño.. .. .. $	1.20
PAÑUELOS de puro hilo, docena a.. .. .. $	40.00
COLCHAS de todos tamaños y precios.	
Ricos catres desde 550.	

CREAS Y TOCUYO DOBLE ANCHO

CREA granito, ancho 1.40 $	3.90
CREA granito, ancho 1.60. $	5.50
CREA granito, ancho 1.80. $	6.40
CREA medio hilo, ancho 1.60 $	5.80
CREA medio hilo, ancho 1.80 $	6.90
CREA medio hilo, ancho 2.00 $	7.50
TOCUYO grueso, ancho 1.60 $	5.50
TOCUYO grueso, ancho 1.80 $	6.40
TOCUYO grueso, ancho 2.10 $	7.50
TOCUYO réclame.. .. .. .. $	2.80
TOCUYO asargado a $ 2.00 $	2.80
TOCUYOS lisos, especiales para cielos, de $ 1.20, $ 1.50, $ 1.80, $ 2.00 y.. .. $	2.40

CALZADO

LINDOS modelos en calzado para señoritas, color champan.
ULTIMAS hormas y estilos nuevos en zapatos para caballeros.
EL MEJOR surtido en sandalias y zapatos para niños.
SOLO por esta semana venderemos toda nuestra existencia por la mitad de su valor.

CASA LLANEZA

San Diego 394 y 396 frente al Conservatorio Nacional de Música

Siempre entregamos a 6 meses plazo

Por la gran comodidad de cambio de línea de carros, un minuto de la Plaza de Armas, entregamos a 6 meses plazo

LA GRAN SASTRERIA "LA BUENOS AIRES"

ternos sobre medida de casimires importados de gran fantasía, especial para la Primavera y Verano. Cortador excelente Operarios muy competentes. Materiales de primera calidad. Todo es atendido por su dueño, Gregorio Guinerman, Recoleta 286, en la gran propiedad de don Aníbal Manríquez, edificio de dos pisos, frente a Santa Filomena.
NOTA.—Se reciben hechuras. Precios fuera de toda competencia. No se olvide. Recoleta 286. Santiago.

SIGNOS ESPIRITUALES DE NUESTRO TIEMPO

DE IRIS

El signo básico de nuestra era y que encierra en esencia a todos los otros, es el de un próximo advenimiento divino.

El aire de nuestro siglo XX está preñado de anunciación...

El año 2,000, tuvo siempre un solemne carácter de trascendentalismo, en las profesías de todas las épocas.

A las hecatombes mundiales, al materialismo imperante, ha seguido una confusión Babelesca... No hablamos, ni en valores, ni en signos la misma lengua los humanos. A la confusión siguió el pánico... en tinieblas... pero ya se alumbra el Oriente... Las almas aligeran su sueño, algunas despiertan, y las que aún duermen se agitan inquietas. Al desorientamiento que siguió a la guerra, a la relajación de las costumbres, se ha sucedido una alborada de espiritualidad. Cuando culminó el mal, y los intereses reemplazaron a los ideales, fué el caos... pero ya despunta trémula la aurora. Es muy pálida, pero abrazará el círculo del horizonte.

Se aspira una ansia de verdad. Se buscan ideales nuevos. El sentimiento cristiano se ha rejuvenecido en el mundo y las almas tienen sed viva de Dios. Salen en su busca, de los viejos templos vacíos. Lo llaman, lo esperan. Nada hay ahora más fresco, puro y poético que el Evangelio. Un soplo divino alienta por las viejas rutas del mundo. Una claridad sobrenatural irrumpe por todos los horizontes. Clarea en todos los hemisferios. Anuncian a Cristo todas las estrellas del cielo. Las almas rebeldes hacen transacciones. Los seres espesos de materia vibran a impulsos de una emoción nueva. Y los últimos ateos de ayer adoran al Dios desconocido...

Hagamos historia. ¿Qué elementos o qué hechos han creado la atmósfera de milagro que respiramos?

Al letargo del siglo XIX, bajo el imperio de la Razón, ha seguido el siglo de la Intuición. La ciencia experimental palpaba las cosas y las ignoraba.

La razón ayudada por el testimonio de los órganos sensoriales no alcanzó el conocimiento Con tales instrumentos se pretendió construir y demoler. No se obtuvo ni lo uno, ni lo otro.

Pronto se encendió en las almas una flamilla levísima que osciló a los vientos, pero que ya se afirma y brilla: la Intuición.

La razón es atributo masculino y reside en el cerebro. La Intuición es femenina y radica en el corazón. Nuestro tiempo comienza ahora.

La Razón nos dejó instalados en la sala de nuestra conciencia oficial. La Intuición nos conduce al umbral del sub-consciente, bodega donde se acumulan memorias que traspasan nuestros más remotos recuerdos. Allí no existe pasado ni futuro. Es la zona a que se refirió el Apóstol, al decir: **Quand il n'y aura plus de temps**". Es un divino presente, sin antes ni después.

La Intuición desvaneció fantasmas seculares. Cayeron algunos principios en que nos apoyábamos. Terminó la fe incondicional que prestábamos a nuestros sentidos. A través de ellos se nos escapaba la esencia de las cosas. Sabemos ahora que están conformados para percibir cierto número de vibraciones y que la vida va infinitamente más lejos, de su capacidad receptora.

Adquirimos órganos espirituales que nos comunican con la estructura íntima del universo.

Nuestra "Flamilla" nos alumbra regiones de la vida que permanecían oscuras.

La Razón queda supeditada por la Intuición. Al criterio exclusivamente material de la ciencia, se ha añadido un nuevo criterio. Las almas despiertan. El concepto de Cristo se transforma. La religión por acercarse a él lo humanizó y lo empequeñeció. Para sublimizar el dolor le dieron, en Cristo, un realismo de sangre, de llagas, de contorsiones trágicas. Al Jesús escarnecido y despedazado que nos legó la España negra de la fatalidad, ha seguido la resurrección gloriosa de su Espíritu en el mundo. En el moderno sentir Cristo es el Dios eternamente joven, en esplendor de humanidad. Es el Cristo cósmico, que ha encarnado espiritualmente en razas nuevas y se ha revestido de gloria.

Ya no es Muerte. Es Vida. Dejó de ser Dolor y es sólo Belleza. No castiga. Inspira Amor. No es Juez. Es Maestro. Quiere anunciadores de su verdad y continuadores de su Espíritu. Atrás la aflicción! Adelante la alegría. Victoria y no derrota.

No se presenta ya envuelto en materia deleznable. Vibra en Espíritu inmortal!

¿Cómo se ha producido tal transformación? ¿Qué ángel de luz trajo esta nueva Era de espiritualidad a los hombres?

. . . .

Hallé el primer anuncio en un antiguo libro que no decía relación con el presente. Fué en un libro de historia romana, que trataba de la constitución religiosa en la ciudad antigua. Reparé en que los hombres divididos en familias, ciudades y pueblos, tenían sus respectivos dioses protectores. En cada hogar era Dios protector el propio ancestro. Nuestro primer título de propiedad, arranca del sitio en donde ardía la lamparilla que velaba los restos del dios familiar. Fuimos propietarios en la tierra por vinculación con el oscuro más allá... ¡Es sugerente!

El cristianismo es el momento histórico, en que las almas rompieron sus viejas clausuras de familia y de pueblo, para fraternizar en el reconocimiento de un Dios único. A este título puede decirse que el cristianismo creó la humanidad.

Termina el Jehovah del Decálogo y se nos concede redención en Cristo. Cesa el Destino que anima la tragedia griega y empieza la ley de perdón y de gracia. La evolución abre caminos de atravieso... por el reemplazo de la Justicia en Amor. El concepto de "Cristiano", marca no sólo un rango superior de alma, sino un grado de iniciación espiritual.

Por sobre la personalidad mortal nacemos en el yo divino, que trasciende y perdura eternamente.

Antes de ser cristiano, el hombre, posee una conciencia limitada. Cristo es la divina puerta por donde entramos al infinito — la gran conciencia espiritual — en que nos unimos todos en Dios. Rompemos la separatividad de la materia y entramos a la fusión espiritual. Antes éramos solos, estábamos aislados en nuestra personalidad y el cristianismo nos lleva al gran todo, de que somos parte.

Cuando Cristo vino al mundo, el sol estaba en la misma situación que tiene ahora frente a la tierra. Y al cumplirse los dos mil años de la venida del Mesías, por otra coincidencia aún más reveladora, el mundo se halla en la misma crisis que el Imperio romano, con análogos síntomas de decadencia a los que acusaban la corrupción de la ciudad antigua.

Y se produce, también ahora un acontecimiento espiritual de la misma índole y de mayor proporción, por el crecimiento del cristianismo en las almas, que ha traído la Teosofía. Ensanche mayor, porque la religión de terrestre que era, se ha hecho planetaria.

"Theo" en griego Dios, "Sofía" ciencia "Teosofía". Ciencia Divina, o explicación científica del universo material y espiritual que pone el Misterio al alcance de todos los entendimientos. La Religión recupera el esoterismo perdido. Pasa de la infancia a la edad de razón. Tras largo divorcio se reconcilia la ciencia con la religión. En veinte siglos la Evolución ha ensanchado prodigiosamente la conciencia humana, y del Dios único que el cristianismo reveló a la Raza anamita, se manifiesta ahora el Dios cósmico, que nos hace solidarios de todas las criaturas que pueblan los astros en el espacio infinito.

La conciencia salta las fronteras de su prisión terrena y se une a sus hermanos desconocidos del orbe.

La Teosofía, denigrada a través de la Sociedad teosófica (que como institución tiene defectos), se va apoderando de las conciencias. Nació en Oriente, pasó a Europa, invadió la Australia y abre ancha brecha en nuestras Américas.

No es una religión; pero al encender la luz del esoterismo, que les es común a todas, las abraza en conjunto. No tiene dogmas, pero muestra caminos — el gran camino de la perfección, y el sendero individual de la vocación particular. Enseña a buscar la verdad y a vivir en pureza, en justicia y en amor. No excluye a nadie. Funda la creencia en verdad positiva a toda fe religiosa y da a cada criatura la partícula de conocimiento que cabe en su alma.

Los distintos credos son los eslabones de la cadena, en que la conciencia individual se extiende hasta la conciencia absoluta. Cada religión corresponde a un grado del crecimiento anímico.

Si se le pregunta a un maestro, qué obligación impone la Teosofía — La de ser un excelente cristiano, contesta.

A esta invasión de la Teosofía como ciencia espiritual, a este retorno del Esoterismo, ha correspondido el rejuvenecimiento de Cristo en la comprensión de las almas.

Se ha despejado de su humanidad para convertirse en el Dios vivo, que llena el universo con el milagro de su gloria. La naturaleza lo canta y el hombre lo adora en todas las manifestaciones de la vida. Desertó los antiguos templos y llena el mundo. Viene con los niños que dicen palabras misteriosas, vaga con los ancianos que tienen sabiduría y palpita con la juventud que sueña y espera... Se anuncia en los ideales de la mujer y en el estremecimiento de esperanza que sacude el mundo.

Nunca quizá se enemistaron entre sí los hombres con más furor, ni se odiaron más las clases, ni hubo mayor crueldad... Cristo se acerca, y trae la reconciliación y el perdón en sus manos benditas!

Se ha fundado en todas partes la Sociedad "Estrella de Oriente" para esperar su venida. A la vez, la Sociedad Teosófica se ha dividido. En la actualidad todo se marca en sello de contradicción y de lucha.

Los que siguen a Annie Besant esperan a Cristo en cuerpo físico.

Los discípulos de Rodolfo Steiner creen que Cristo vendrá en una "Idea" o por difusión de amor entre los hombres.

Entretanto, la sociedad se agita, luchan las clases, se atormentan las conciencias, se revuelve la Europa, los judíos reconquistan su Patria, se establecen por el mundo sociedades cristianas que traen frescura de amanecer...

Y las almas todas, suspendidas en temblor de éxtasis, miran consternadas al Oriente, en espera de la palabra de vida que fundará nuestra Era...!

El mundo cristiano también se agita en jubilosa expectación

Yo misma, tan contraria a los libracos viejos, me he interesado por el famoso libro del Padre Lacunza, sobre la segunda venida del Mesías. Está al índice. Los precursores quedan siempre al margen de la comprensión de su época, que fatalmente ha de condenarlos Aunque árido y pegado a la letra de los textos, el libro del Jesuíta chileno anuncia, basado en las Escrituras, que Cristo reinará mil años en el mundo. (La cifra puede tener el sentido de los días bíblicos) y vendrá al cumplirse el año dos mil de nuestra era. Son extrañas coincidencias que se multiplican demasiado en torno nuestro.

...¿Qué nos trae el Señor, después de habernos predicado el amor? Sin duda la Paz que es el don supremo.

Estamos en guerra de clases por injusticia social.

La naturaleza nos envuelve en su mismo amplio manto, para nacer y para morir.

La religión nos promete a todos vida eterna, pero la existencia en la tierra es diferente, según la clase a que pertenecemos. Ninguna ley suprime la desigualdad social, ni el diverso reparto de dones naturales. Los hombres quieren que se les pague al contado... aquí y no allá.

. . . .

La próxima venida del Señor, que anuncian tantos signos, traería una vieja verdad olvidada.

Unica verdad que borrará la injusticia social, la sola verdad, que podrá reconciliarnos, si somos desgraciados con la felicidad de nuestro prójimo — verdad capaz de hacernos comprender, apiadarnos y perdonar!

Es verdad muy vieja y caída en olvido, pero que Cristo hará penetrar con su divina luz en nuestra conciencia. Entonces nos miraremos a la cara los hombres, ricos o pobres, felices o desgraciados y a través de nuestros viejos rencores y, de nuestros odios, sentiremos que venimos a la vida por los mismos tortuosos senderos, que hemos sufrido desde tiempos pretéritos a nuestra conciencia humana y que seguimos el mismo rumbo... Sabremos que lo que un alma poseyó antes la otra lo tendrá después. Mera cuestión de tiempo. Nos encontraremos todos embarcados en el mismo convoy evolutivo. Nos parecerá justo que toda vida se inicie en la conciencia del salvaje y termine en la del Santo. Cuando sepamos que el alma ha recorrido todas las etapas, como es forzoso pasar por las estaciones intermedias de tránsito, para arribar a término, entonces perdonaremos a los que nos han precedido y nos apiadaremos de los que vienen tras de nosotros.

Si ahora gobiernan algunos, es porque antes fueron esclavos, y si algunos reciben honores y otros son despreciados, es porque ya pasó para aquellos la h prueba, y comienza para

Sólo en la justicia qu cierra en la pluralidad aceptarán los hombres gualdad humana.

El organismo social funcionar sino por di Sin jerarquías no hay tirá la belleza, ni amor...

El divino advenimiento do anuncia en el mund ser el "Ideal" de justicia dental, hecho carne de pondrá el fundamento d Social...

Sobre la desolada va a clarear la alborada

Nos reconoceremos nos, hijos de un dolor regrinos eternos de ver ros del Tiempo breve, a la perfección.

Nos amaremos den túnica de luz en que el Señor. Resplandecerá dades Sub conscientes morada interior.

Nos reconoceremos jas, que se visten de tintos, en épocas dive entrar a la comunión

Dentro de esta nueva rán los muros de materia dividen. Ni amos, ni héroes, ni malvados, ni ricos, sino almas que unidas en el sendero colaboran en faenas hermanos en busca de vino...

Cristo habrá tomado posesión de la tierra. su reinado, simbólicamente nario, se habrán cump profesías y se explicará loroso trance de la que imperó el materialis minó el odio y fueron tinieblas.

Era la proximidad que volvía a la tierra, como en la Noche Santa gloria y majestad, preparado por veinte siglos lor.

El divino advenimiento vulsiona la tierra. solación y la amargura última hora, ... porque ya sobre alguna alta esplendor glorioso de ¡Aguardemos!

Noviembre 13, de 19

EN BUSCA DE LOS ELEFANTES EN LA COCHINCHINA

por FEDERICO VERGARA VICUÑA

Armas y bagajes en las costillas del Ford.—Por las carreteras de la Cochinchina, tan buenas como cualquiera ruta europea. — Esos buenos anamitas no han nacido para pelearse.

En pleno reino de la naturaleza, donde los hombres se igualan a las fieras.—La cacería de noche es sin emoción, sin sport, sin peligros; el asesinato del animal, por la bala que lo tumbará sin gloria.

Iniciamos hoy la publicación de los apuntes de viaje de nuestro redactor don Federico Vergara Vicuña, que ha regresado al país después de largos meses de viaje por Europa y el Oriente.

Son crónicas extraídas de un cuaderno de notas, especie de bitácora, como dice Julio César en "Los Tiempos" de ayer, de su jornada aventurera, con olor de selva, rasmillones y salpicaduras que atestiguan la rudeza agreste de los pupitres de que se sirvió: un tronco de árbol, una piedra, el lomo de un elefante tumbado a bala dum dum...

Federico Vergara ha regresado a Chile, y antes de quitar de su americana el polvo del camino, entrega a los lectores de "La Nación" lo más íntimo de sus memorias, lo más suyo: los apuntes de viaje.

Cuando salimos del Hotel Continental ya comienza la orquesta a afinar sus cuerdas. Hoy es día de baile y el amplio centro del comedor está empolvado de talco como una bailarina del Cambodge. Pronto llegará todo ese mundo colonial que se apresura en aprovechar las ocasiones de sentir un vago perfume de la Europa en esta sala del Continental, bien iluminada.

Llegarán las pecheras y los escotes, se enlazarán por la cintura y a la cadencia romántica del vals o entusiasta del shimmy, esperarán Navidad en un ambiente que les hará olvidar unas cuantas horas el Asia, el Asia colonial, sin mandarines, sin procesiones, sin misterios!

No presenciaremos este cuadro trasplantado que nos pueda quitar algo del optimismo, poniéndonos, en cambio, una gota de nostalgia. Las últimas amarras aseguran armas y bagajes en las costillas del Ford y no falta más que darle una vuelta a la manivela y partir. Son las 7.30 de la tarde. La orquesta rompe un primer acorde violento que apaga el ruido del motor. Pero ya apenas queda un eco lejano de la música y sólo se escuchan los cuatro cilindros que respiran.

Estamos en el camino de Phan Tit, a 194 kilómetros. Las carreteras de Cochinchina son espléndidas, tan buenas como cualquier ruta europea. Tanto en la dirección del Cambodge como hacia Anam, estos amplios caminos que van cortando los bosques semejantes a una lustrosa serpiente gris o roja—según el color de la tierra—están cuidados en forma moderna, con cunetas a cada costado y el lomo abombado que aplanan día a día los rodillos mecánicos. Nuestro Ford se esfuerza con ruido de fierro barato, en tragar los kilómetros. A ambos lados, las casas anamitas de caña y paja desfilan en la decoración lujuriante de palmeras que a esta hora borra la miseria.

Es día de plena luna, por lo tanto día de fiesta. En los villorrios se han reunido a la luz de faroles chinescos, aglomerados como un tropel colorido que respira el Asia, emitiendo extraños sonidos que no se sabe si es disputa o amistad.

No. Estos buenos anamitas no han nacido para pelearse. Es una raza dulce que tiene atrofiado todo sentimiento belicoso, toda noción de revuelta; una raza que no conoce en su idiosincrasia el fondo combativo sanguinario, que la conservación de la especie ha puesto en todos los animales, inclusive el hombre. Ahí los tenéis, decorando sus fiestas de la plena luna, con banderas francesas de todos tamaños. Las miran, a la luz de los faroles que en profusión alumbran la techumbre de paja del local, y sus fisonomías de cera, con la misma dulce indiferencia con que mirarían una banderita de fantasía o de cualquier otro país.

Ellos no han nacido para comprender la política de expansión que lleva el orgullo y la avidez de los países, a través de los mares, a clavar su pabellón en regiones que nada tienen de contacto con la mentalidad ni la física del Occidente

Vivir tranquilos a la sombra de las palmeras y del cocotero que en su nuez redonda guarda el más fino brebaje; en el rancho de cañas de bambú y paja, con el arrozal extendido cual manto esmeralda entre la selva y la cabaña, es todo lo que necesitan para ser felices. La nuez de arec. mezclada con hojas de betel que mascan en todo momento; los polvos de cal para embetunarse la cara en los grandes acontecimientos, matrimonio o entierro, completan la aspiración del bienestar. Tanto y tan totalmente que los anamitas no conocen la danza, ni el encanto, porque ya con esta trilogía de la caña, el arrozal y el betel han entrado en el reino de la beatitud y no precisan ir más allá, en busca del placer.

Los anamitas quieren la Francia porque son los dueños, están instalados y han construído puentes y carreteras, obras de arte que acercan la selva del puerto, haciendo subir el precio de los productos. La quieren aunque no se entienden en el idioma y sean tratados a órdenes secas, con violentos ademanes. Tal vez quisieran menos a otra raza más flemática que no tuviese tan pronta la interjección o el gesto brusco que los hace marchar, detenerse, obrar, sin comprender nada de lo que ejecutan, pero recibiendo al final la remuneración que les dará hoja de betel, polvos de cal y un buen plato de arroz.

Hemos cruzado el río Saigon por los dos puentes metálicos sobre cada brazo del Dong-Nai, imponente en su faja ancha de 200 mts., que es un espejo de plata donde la luna coquetea. A toda hora un guarda anuncia la entrada de los vehículos, que sólo tienen cabida en un solo sentido, tocando una corneta de juguetería. ¿Será la única música que sale de labios anamitas?

Bienhoa, a 28 kilómetros, base de aviación militar, queda atrás. Hemos entrado en pleno reino de la naturaleza, donde los hombres se igualan con las fieras, en la decoración igualmente selvática que los cobija. La luna ilumina la carretera y el bosque con una claridad lechosa que no alcanza a reflejarse en las pupilas de los ciervos. Mala suerte para todos los cazadores saigoneses que salen en la noche con una linterna en la frente e internándose en los bordes de la selva, buscan otros dos puntos luminosos que devuelvan los destellos. Es el momento de apuntar contra esos dos focos, que bien pueden ser de un ciervo como los de un tigre. Pero esta forma de cazar practicada generalmente, salvo ocho o diez excepciones, es sin emoción, sin sport. Asesinan al animal, que inmóvil, cegado por la luz, espera inofensivo, a diez metros, la bala que lo tumbará sin glorias, en la plena gloria de la naturaleza dormida.

La carretera sigue internando su lomo de culebra en dirección de la frontera del Anam, a 120 kilómetros de Saigon. Antes de las diez y media, dos planchas blancas a cada lado del camino se recortan contra el fondo umbrío de los árboles. ¡Anam! Estamos en el Reino del Anam.

Los árboles, a los bordes de la ruta, son de una majestad más selvática. Comienzan las grandes palmeras con hojas llorosas que parecen abanicos desflecados, y en la atmósfera entera se presiente la extensión solitaria, el país inmenso, desconocido, con bosques milenarios, ríos que duermen su letargo de pantano y fieras que se buscan para amarse o asesinarse. Es la "brousse", la verdadera "brousse" que ha servido de sudario a tanto explorador, a tanto aventurero de leyenda y ha amamantado en los héroes de Kipling la fantasía excitada de los lectores lejanos, allá en las ciudades, en un cómodo sillón y ante un buen fuego de chimenea. Dl' Mayonga examina prolijamente su Mauser 10, colocándola en posición fácil de usar. Nosotros lo imitamos, mientras, Sao, el cocinero, duerme en el pescante con su débil cabeza asiática recostada sobre la estrechez de los hombros.

El Ford, anhelante, sigue tragándose la ruta con el mismo ruido de fierro suelto. Este bienestar de correr, bañados por la luna, a través de los fantasmas lechosos de los grandes árboles, escudriñando las tinieblas del follaje, con el espíritu despierto y los nervios en tensión esperando lo desconocido, es demasiado agradable para que pueda durar... El tercer neumático de repuesto ha reventado. Y es el último. De nuevo comenzamos las manipulaciones de fierro y bomba de aire y parches que se despegan. Mr. Fleuron, el amable vendedor que garantizó el buen estado de las gomas, tiene en estos momentos un recuerdo de buen humor que bien pudiera llevarle hasta Saigon un rayo de luna para hacerlo ruborizarse.

En fin. Ya estamos de nuevo en ruta y Phan Tiet, el puerto donde conseguiremos repuestos para seguir hasta Song Mao, a 70 kilómetros, punto inicial de nuestra marcha, está sólo a 15 kilómetros. El buen Dios o el destino su representante en este mundo no quieren ayudarnos: 4.a panne; ésta sí, de largo aliento. La noche agoniza en la claridad del Este, que comienza a levantarse hasta asomar sobre los copos de los árboles en tenues rayos de sol. Es de día y la selva también despierta, mostrando toda la crudeza de su vegetación hecha para sufrir las inclemencias del día que no alcanza a triunfar de su verdor.

Sao alumbra nuestro primer fuego en tierra anamita...Las armas acallan el concierto exótico de pájaros que no conocemos, ensayando su potencia contra los troncos. Hasta que al fin la cámara acepta de guardar un poco de aire y tomamos la dirección de Phan Tiet, que ya se insinúa en el aroma marino del ambiente. Son las 8 de la mañana. Hora de ir a misa al templo de San Francisco o la Merced. Y nosotros estamos frente al albergue de Phan Tiet, en la avenida sombreada que bordea el lecho del Mong Man, con unos neumáticos en muy mal estado, un hotelero que no dice nada y 70 kilómetros por recorrer antes de comenzar la verdadera marcha en busca de los elefantes.

Hay que llegar y en Phan Tiet no se encuentran ni repuestos, ni garage. Optimismo y adelante. Cuatro panne en una espléndida carretera en dosis suficiente para cualquier automóvil, más aún para un modesto Ford, cuya fama está en su practicidad. Salimos de Phan Tiet a través de unas calles repletas de gentío, de mujeres cargadoras en la amplia túnica negra y el sombrero cónico de paja, llevando ánforas de greda con mercadería colgando en cada extremidad de flexible soporte, a través de calles que recién comienzan a mezclar la arquitectura de Europa con el estilo indígena produciendo esa impresión de primer mestizaje que siempre es un tipo complejo en evolución!

No lejos, al cruzar una llanura que va a morir en médano sobre la costa vecina, el chalet del duque de Montpensier recorta su silueta de casa con pretensiones, en el lomo de una pequeña colina. Montpensier ha sido un gran admirador de la "brousse indochina". Tres veces ha llegado hasta este pedazo de suelo francés, que, con la Francia monárquica sería suyo. Tres veces ha traído hasta acá la soberbia vanidad borbónica, haciéndose acompañar de una costosa comitiva, edificando, como aquí en Phan Tiet este "pied a terre" llamado el palacio de Montpensier para, acercarse a la selva y presentando a la encantadora cubana Bataille como condesa X, para regalarla en forma más pomposa con el lujo y orgullo en aquella época, de la sociedad saigonesa: el Hotel Continental.

Al pasar frente a ese chalet—hoy día propiedad del Emperador de Anam—levantado en la arena para estar más cerca del corazón de la "brousse", un pensamiento de admiración sportiva recuerda al duque. Seguimos a través de arrozales que hasta ayer eran dominios de la selva vecina. Desde Phan Luang hasta Long Thanh, la carretera serpentea treinta kilómetros, entre nuevas poblaciones formadas con la cultura reciente, que puede extenderse aún por la inmensa llanura salvaje hasta los contrafuertes del Liang Bang.

Un gentío de hombres y mujeres, sigue la vieja ruta mandarina, desparramándose por los campos en esta época de cosecha del arroz. Hombres y mujeres, con el enorme sombrero cónico de paja trabajan al unísono, poniendo la mancha negra de la túnica contra el oro maduro de las espigas. Los búfalos, apaciblemente, se dejan llevar por los niños que los cabalgan. Y en las orillas del bosque que respetó el fuego del roce, los gallos salvajes, más espléndidos en colorido que sus hermanos de gallinero, revolotean, haciendo la corte a unas gallinitas muy finas en su vestimenta gris. Comenzamos de nuevo a sentir el encanto tranquilo de la tierra que rueda bajo nosotros, a pesar que la noche entera nos obligó a pensar en la inconstancia de la suerte, cuando se quiere llegar; y esta tregua de dos horas empieza ya a tener demasiado sabor a gloria para que dure. La quinta panne paraliza nuestras aprensiones. El sol cae como lluvia candente, haciendo brillar todo en un colorido brutal que ciega. A nuestro rededor las caras regocijadas de los anamitas dicen sin quererlo que hacemos una triste figura en medio de esta naturaleza que anda, búfalos, humanos, caballitos no más grandes que un ternero, con la farsa bullanguera de esta máquina de ferretería.

Hay que partir y nos faltan las dos gomas de adelante. ¿Cómo hacer? Rellenando los neumáticos de pasto, en vez de aire. Todos participan alegremente en el trabajo, con esa dulce afabilidad anamita, de seres que miran el esfuerzo como diversión para completar otro día más de vida, dejándoles tema sabroso de largos comentarios a la luz de la luna. Estamos de nuevo en marcha, agobiados de sol, embrutecidos de sacudimientos. Hemos dejado atrás los caseríos, y entrando de nuevo en plena selva, con los grandes árboles diseminados en la hierba semi - seca, alta de un metro, donde se presiente la fauna en libertad. En los macizos más umbríos las huellas de los elefantes, antiguas o frescas, dejaron caminos que llevan hacia el misterio de los ríos inexplorados. Su enorme pata redonda, grande como la marca de un tonel, ha cruzado la ruta que en esta región es solitaria y deja crecer la hierba como en la llanura que la flanquea. Y nosotro seguimos nuestra marcha de inválidos, pasando frente a las casas de los shans, perdidas a orillas del camino, en la selva, que observan curiosos y sonríen en la desnudez natural de los chicos. Las llantas de hierba han durado treinta kilómetros, deshaciéndose con neumático y todo. Quedamos sólo en el marco de hierro que sacude el cerebro, bajo este sol de la 1 de la tarde, pesado como una ducha de plomo candente. Hasta que atravesamos un pueblucho muy viejo, con muchas tumbas desmoronándose, repartidas por los campos y al final de una avenida que se corta en el horizonte como si llevase a un precipicio, divisamos las márgenes del Song Ling. Una banda abigarrada de hombres y chiquillos empuja con el agua a la cintura, la armazón de madera montada sob botes, nuestro ferry ba llena de agua; y otras clan a rápidas embestidas lata. Nueva espera, nuestr zos y volvemos a rodar sica de ferretería por la tierrosa. El camino ha recto hacia el Norte y ha ta la Estación de Song es el final de toda ruta da hacia las provincias que van hacia el Tonkin na. Son las 3 de la tarde ros de la Estación ya camino, quinientos metros jos, cuando la rueda semi-deshecha, nos aba ra ir a mitigar el dolor guijarro en las aguas Hemos llegado y en la junto con el amable jefe tramos los bagajes. los coolies, que march nosotros como animales

El buen jefe ha corrido preocupándose de todos lles, contratando precios tiendo las cargas, según cidad de resistencia de que él bien conoce. Al fari" se pone en marcha siete de la tarde y la de nuevo la naturaleza por el beso brutal del lfes, en su mayoría antorchas y caminan jo el peso de la carga. man el sendero que boles y sombras esp mienzan una conversación da, en que los sonidos percuten como gritos charla nerviosa para de recorrer en la noche minios incontestables cop", el señor tigre.

F. V.

Pañimavida
Cuidado con las falsificaciones

Carburo Noruego
25x50, A $ 64 m|c. 100 KILOS
MONJITAS 845

Balneario de Papudo
Arriendo espléndida casa amoblada. Tiene colchones y ropa de cama; también tiene su gasómetro propio. Situada en la plaza, a cuadra y media de la playa. La casa se puede entregar, si se quiere, desde la fecha hasta Abril. Más pormenores se pueden dar en
LIRA 239

EN EL CONSULADO ARGENTINO
se necesita a la señora
DELFINA SOTOMAYOR DE LABRIN
por una cuantiosa herencia quedada a su favor.

CAJA NACIONAL
EMPLEADOS PU
COS Y PERIODIS
El personal de los se Beneficencia, como el de de Crédito Popular, tidos al decreto-ley que Caja Nacional de Periodistas Públicos y por consiguiente, remitir cuentos de los sueldos el encargado de dentro de los días te a la fecha en que cuentos se hayan (Art. 2.o e inciso d. formados).

Dispensario Permanent
DE LA
ASISTENCIA PUBLIC
SAN FRANCISCO 65
Estará abierto todos los días con excepción de los
ATENCIONES DE MEDICINA Y CIRUGIA GENE
De 8 A. M. a 8 P. M.
DE CIRUGIA DENTAL
De 8 a 11, de 1 a 3, y de 5 a 8.
DE VIAS URINARIAS
De 6 a 8 P. M.
La tarifa de sus servicios es lo más baja posible; re ta estrictamente el precio de costo.

LISTA DEFINITIVA DE LOS CANDIDATOS DE LOS PARTIDOS POLITICOS EN TODO EL PAIS

El Conservador del Registro Electoral nos envía la siguiente lista oficial de los candidatos inscriptos en todo el país:

CANDIDATURAS A SENADORES

Declaraciones conjuntas ante el Conservador del Registro Electoral:

CIRCUNSCRIPCION DE TARAPACA Y ANTOFAGASTA

Por los Partidos Unidos: 1.o Alberto Cabero; 2.o Oscar Viel; 3.o Carlos Briones Luco; 4.o Carlos Villarroel; 5.o Manuel Hidalgo.

Por las Partidos Demócrata y Comunista: 1.o Manuel Hidalgo; 2.o Luis Malaquías Concha.

CIRCUNSCRIPCION DE ATACAMA Y COQUIMBO

Por los Partidos Unidos: 1.o Abraham Gatica; 2.o Guillermo Azocar; 3.o Joaquín Arrarrazaval; 4.o Nicolás Marambio; 5.o Oscar Urrta. Queda expresamente establecido que las preferencias indicadas no podrán ser alteradas por los electores.

Por los Partidos Demócrata y Comunista: 1.o Juan Antonio Thenoux.

CIRCUNSCRIPCION DE VALPARAISO Y ACONCAGUA

Por los Partidos Unidos: 1.o Silvestre Ochagavía; 2.o Rafael Luis Barahona; 3.o Ismael Undurraga; 4.o Alberto Vial Infante; 5.o Arturo Lyon Peña.

Por los Partidos Demócrata y Comunista: 1.o Francisco Hinojosa; 2.o Abraham Leckie.

CIRCUNSCRIPCION DE SANTIAGO

Por los Partidos Unidos: 1.o Guillermo Barros Jara; 2.o Joaquín Echenique; 3.o Roberto Sánches G. de la H.; 4.o Luis Salas Romo; 5.o José Santos Salas.

Por los Partidos Demócrata y Comunista: 1.o Pedro A. Fajardo; 2.o Aquiles Concha.

Por el Partido Radical Disidente: José Alfonso.

CIRCUNSCRIPCION DE O'HIGGINS, COLCHAGUA Y CURICO

Por los Partidos Unidos: 1.o Exequiel González Cortés; 2.o Armando Jaramillo; 3.o Francisco A. Vidal Garcés; 4.o Ladislao Errázuriz; 5.o Alfredo Piwonka.

Por los Partidos Demócrata y Comunista: 1.o Juan Pradenas Muñoz; 2.o Santiago Lazo.

CIRCUNSCRIPCION DE MAULE, TALCA Y LINARES

Por los Partidos Unidos: 1.o Pedro Opazo Letelier; 2.o Romualdo Silva Cortés; 3.o Nicanor Silva; 4.o Matías Silva; 5.o Gonzalo Urrejola.

Por los Partidos Demócrata y Comunista: 1.o Máximo Bravo.

CIRCUNSCRIPCION DE ÑUBLE, CONCEPCION Y BIO-BIO

Por los Partidos Unidos: 1.o Enrique Oyarzún; 2.o Juan Serrano; 3.o Alfredo Barros Errázuriz; 4.o Augusto Rivera P.; 5.o Enrique Zañartu.

Por los Partidos Demócrata y Comunista: 1.o Luis Enrique Concha; 2.o Francisco Ramire.

CIRCUNSCRIPCION DE ARAUCO, MALLECO Y CAUTIN

Por los Partidos Unidos: 1.o Remigio Medina N.; 2.o Carlos Werner; 3.o Manuel Trucco; 4.o Augusto Smitmans; 5.o Braulio Sandoval. Orden preferencias no podrá alterarse por electores.

Por los Partidos Demócrata y Comunista: 1.o Artemio Gutiérrez; 2.o Manuel Espinoza; 3.o Belisario Quevedo.

CIRCUNSCRIPCION DE VALDIVIA, LLANQUIHUE Y CHILOE

Por los Partidos Unidos: 1.o José Maza; 2.o Luis Alberto Cariola; 3.o Carlos Schurmann; 4.o Absalón Valencia; 5.o Alfonso Bórquez.

Por los Partidos Demócrata y Comunista: 1.o Moisés Anabalón, 2.o Salvador Barra Woll.

DECLARACIONES CONJUNTAS de candidaturas a diputados hechas por los partidos ante el Conservador del Registro Electoral

1.a CIRCUNSCRIPCION DE TARAPACA Y PISAGUA

De los Partidos Unidos: 1.o José Miguel de la Maza; 2.o Marco Antonio de la Cuadra; 3.o Fernando Jaramillo; 4.o Luis A. Cuevas.

De los Partidos Demócrata y Comunista: 1.o Carlos Contreras Labarca; 2.o Eduardo Gentoso.

2.a CIRCUNSCRIPCION DE TOCOPILLA, LOA, ANTOFAGASTA Y TALTAL

De los Partidos Unidos: 1.o Leonardo Guzmán; 2.o Ramón Luis Fuenzalida; 3.o Arturo H. Lois; 4.o Alvaro Orrego Barros; 5.o Alberto Bahamondes.

De los Partidos Demócrata y Comunista: 1.o Pedro Reyes Díaz, 2.o Anaclicio López; 3.o José Santos Córdova; 4.o Máximo Venegas.

3.a CIRCUNSCRIPCION DE COPIAPO, CHAÑARAL, FREIRINA Y VALLENAR

De los Partidos Unidos: 1.o Isauro Torres; 2.o Wenceslao Sierra.

De los Partidos Demócrata y Comunista: 1.o Salvador Ocampos; 2.o Juan MJarin.

4.a CIRCUNSCRIPCION DE LA SERENA, COQUIMBO, ELQUI, OVALLE, COMBARBALA E ILLAPEL

De los Partidos Unidos: 1.o Pedro Félix Vicuña; 2.o Rodolfo Michels; 3.o Gustavo Silva Campos; 4.o Federico Marín; 5.o Angel Custodio Vicuña; 6.o José Antonio Echavarría; 7.o Eliseo Peña Villalón. Queda expresamente establecido que preferencias anotadas no podrán ser alteradas por los electores al emitir su voto.

De los Partidos Demócrata y Comunista: 1.o Carlos [illegible]

5.a CICUNSCRIPCION DE PETORCA, LIGUA, PUTAENDO, SAN FELIPE Y LOS ANDES

De los partidos unidos: 1.o Máximo Errázuriz, 2.o Jorge Andrés Guerra, 3.o Tito V. Lisoni, 4.o Benigno Acuña, 5.o Francisco Pizarro.

De los partidos Demócrata y Comunista: 1.o Carlos Herrera Carroza, 2.o Alberto Martínez.

De los radicales disidentes: 1.o Miguel Angel Rivera.

6.a CIRCUNSCRIPCION DE VALPARAISO, QUILLOTA, LIMACHE Y CASABLANCA

De los partidos unidos: 1.o Manuel Merino, 2.o Manuel Muñoz Cornejo, 3.o Pedro León Ugalde, 4.o Alfredo Guillermo Bravo, 5.o Francisco Montané U., 6.o Luis A. Valencia, 7.o José M. Ríos Arias, 8.o Gustavo Rivera, 9.o Carlos Altamirano, 10. Manuel Ossa Lock, 11 José M. Lorca.

De los partidos Demócrata y Comunista: 1.o Ramón Sepúlveda Leal, 2.o Enrique Lillo, 3.o Fernando Vial, 4.o Bonifacio Veas, 5.o Roberto Cruz, 6.o Juan 2.o Castillo, 7.o Manuel Silva, 8.o Manuel Guerra.

7.a CIRCUNSCRIPCION DE SANTIAGO

De los partidos unidos: 1.o Rafael Luis Gumucio, 2.o Ismael Edwards, 3.o Rosamel Gutiérrez, 4.o Fernando Varas, 5.o Enrique Matta, 6.o Carlos Vergara L., 7.o Augusto Vicuña, 8.o Manuel Guzmán Maturana, 9.o Elías Errázuriz L., 10. Domingo Durán, 11 José Luis Sepúlveda, 12 César Ros Urzúa, 13 Arturo Izquierdo Valdés, 14 Manuel Rodríguez Pérez, 15 Guillermo Tagle C., 16 Hernán Orrego Barros, 17 Gregorio Oxman, 18 Rogelio Ugarte.

De los partidos Demócrata y Comunista: 1.o Luis V. Cruz, 2.o Vicente Adrián, 3.o Luis Ayala, 4.o Rafael Silva Lastra, 5.o Angel Mella Díaz, 6.o Nicasio Petamales, 7.o Alfredo Montecinos, 8.o Luis A. Mardones, 9.o Ricardo Celis, 10 Julio E. Ramírez, 11 Juan B. Corral, 12 Arturo Moreno Cerda, 13 Francisco García Giroz.

Por los radicales disidentes: 1.o Rogelio Ugarte Bustamante, 2.o Angel Custodio Espejo, 3.o José Dolores Vásquez, 4.o Evaristo Molina, 5.o Roberto Espinosa.

8.a CIRCUNSCRIPCION DE LA VICTORIA, MELIPILLA Y SAN ANTONIO

Por los partidos unidos: 1.o Manuel Cruzat Vicuña, 2.o Patricio Achurra P., 3.o Alfredo Moreno Bruce, 4.o Santiago Labarca, 5.o Sergio Amunátegui.

Por los partidos Demócrata y Comunista: 1.o José Ibsen Coe, 2.o Cardenio González, 3.o Manuel J. Fernández.

Por el Partido Radical disidente: 1.o Arturo Pardo Correa.

9.a CIRCUNSCRIPCION DE RANCAGUA, CACHAPOAL Y MAIPO

Por los partidos unidos: 1.o Rafael Moreno Echavarría, 2.o Pedro Salinas Fuenzalida, 3.o Julio Valenzuela, 4.o Santiago Rubio.

Por los partidos Demócrata y Comunista: 1.o Tomás Gatica Martínez, 2.o Prudencio Mena, 3.o Francisco Medel.

10 CIRCUNSCRIPCION DE CAUPOLICAN Y SAN FERNANDO

Por los partidos unidos: 1.o Luis A. Barahona, 2.o Santiago Pérez Peña, 3.o Joaquín Tagle Ruiz, 4.o Pedro Letelier Elgart, 5.o Juan José Fuenzalida, 6.o Horacio Aránguiz.

Por los partidos Demócrata y Comunista: 1.o Fidel 2.o Estay, 2.o Alejandro Solary, 3.o Juan Chiorrini, 4.o Ramón de la Vega, 5.o Federico Fernández.

11 CIRCUNSCRIPCION DE SANTA CRUZ, VICHUQUEN Y CURICO

Por los partidos unidos: 1.o Manuel Rivas Vicuña, 2.o Ramón Gutiérrez A., 4.o Héctor Rodríguez de la Sotta; 4.o Octavio Mujica.

Por los partidos Demócrata y Comunista: 1.o Arturo Olavarría, 2.o Remigio Crespo.

12 CIRCUNSCRIPCION DE LONTUE, CUREPTO Y TALCA

Por los partidos unidos: 1.o Leopoldo Figari, 2.o Ernesto Cruz Concha, 3.o Aurelio Donoso, 4.o Guillermo Donoso Grez, 5.o Enrique Vidal Garcés.

Por los partidos Demócrata y Comunista: 1.o Armando Zúñiga, 2.o Arcadio Meza, 3.o Ricardo Gonzáles, 4.o Marcial Suazo.

13 CIRCUNSCRIPCION DE CONSTITUCION, CHANCO, CAUQUENES E ITATA

Por los partidos unidos: 1.o Narciso Rivera S., 2.o Enrique Rodríguez Mac-Iver, 3.o Alejandro Herquíñigo, 4.o Tomás Ramírez Frías.

Por los partidos Demócrata y Comunista: 1.o Carlos Arce.

14 CIRCUNSCRIPCION DE LINARES, LONCOMILLA Y PARRAL

Por los partidos unidos: 1.o Ignacio Urrutia Manzano, 2.o Luis Pereira I., 3.o Domingo A. Solar, 4.o Aurelio Meza Rivera.

Por los partidos Demócrata y Comunista: 1.o Arístides Novoa, 2.o Armando Soto Parada.

15 CIRCUNSCRIPCION DE SAN CARLOS, CHILLAN, BULNES Y YUNGAY

Por los partidos unidos: 1.o Luis Navarro Ocampo, 2.o Vicente Palacios, 3.o Luis Alamos Barros, 4.o Marmial Mora, 5.o Mario de Larrachea, 6.o Roberto Pouchoux.

Por los partidos demócrata y Comunista: 1.o Luis Saavedra, 2.o Santiago Zárate, 3.o Lorenzo Villarroel.

16 CIRCUNSCRIPCION DE COELEMU, TALCAHUANO Y CONCEPCION

Por los partidos unidos: 1.o Alberto Biyons, 2.o Francisco Jorquera, 3.o Marcos Serrano, 4.o Maximiliano Gajardo, 5.o José Francisco Urrejola.

Por los partidos Demócrata y Comunista: 1.o Manuel J. Navarrete, 2.o Alejandro Reyes, 3.o Vicente Acuña, 4.o Luis Gaspar Mora.

17 CIRCUNSCRIPCION DE PUCHACAY, RERE Y LAUTARO

Por los partidos unidos: 1.o Carlos Roberto Elgueta, Albarto Collao, 3.o Roberto Gómez Pérez, 4.o Pablo Marín Pinuer.

Por los partidos Demócrata y Comunista: 1.o Salvador Barra Woll, 2.o Julio Velasco, 3.o Arturo Aravena.

18 CIRCUNSCRIPCION DE ARAUCO, LEBU Y CAÑETE

Por los partidos unidos: 1.o Juan A. Ríos, 2.o Guillermo Iriarte M., 3.o Samuel Guzmán G. Esta orden de preferencia no podurá ser alterada por electores al emitir sufragio.

Por los Partidos Demócrata y Comunista: 1.o Roberto Salinas Astudillo, 2.o Manuel Lemus, 3.o Adolfo Altamirano, 4.o Juan Vargas Márquez.

19 CIRCUNSCRIPCION DE LAJA, NACIMIENTO Y MULCHEN

Por los partidos unidos: 1.o Alberto Moller B., 2.o René de la Jara, 3.o Domingo Contreras G., 4.o Jorge Orrego Puelma.

Por los partidos Demócrata y Comunista: 1.o Pedro Oñate, 2.o Carlos Cifuentes.

20 CIRCUNSCRIPCION DE ANGOL, COLLIPULLI, TRAIGUEN Y MARILUAN

Por los partidos unidos: 1.o Hernán Figueroa Anguita, 2.o Alfredo Soto Bunster, 3.o Eulogio Rojas Mery, 4.o Manuel Huerta. El orden de preferencia no podrá ser alterado por electores a le limtsurutCparnu por electores al emitir sufragio.

Por los partidos Demócrata y Comunista: 1.o Oscar Chancks, 2.o Juan J. Hidalgo, 3.o Héctor Alvarez.

21 CIRCUNSCRIPCION DE LLAIMA, IMPERIAL Y TEMUCO

Por los partidos unidos: 1.o Rudecindo Ortega M., 2.o Armando Montes Velasco, 3.o Manuel Manquileff, 4.o Salvador Necochea, 5.o Juan Picasso, 6.o Pedro Marín Alemany.

Por los partidos Demócrata y Comunista: 1.o Francisco Melivilu, 2.o Luis olanco, 3.o Aníbal Gutiérrez.

22 CIRCUNSCRIPCION DE VALDIVIA, VILLARRICA, LA UNION Y RIO BUENO

Por los partidos unidos: 1.o Luis 2.o Ruddoff, 2.o Cristiano Becker, 3.o Augusto Espejo Pando, 4.o Samuel Ortiz, 5.o Antonio Cárdenas Soto, 6.1 Hipólito Letelier, 7.o Carlos Acharán Arce.

Por los partidos Demócrata y Comunista: 1.o Nolasco Cárdenas, 2.o Abraham Quevedo, 4.o Pedro Alvear, 4.o Luis A. Hernández.

23 CIRCUNSCRIPCION DE OSORNO, LLANQUIHUE Y CAREMAPU

Por los partidos unidos: 1.o Arturo Montecinos, 2.o Luis Gutiérrez Allende, 3.o Luis Urrutia Ibáñez, 4.o Delfín Carvallo.

Por los partidos Demócrata y Comunista: 1.o Joaquín Rosales, 2. Isidro Toledo.

24 CIRCUNSCRIPCION DE ANCUD, QUINCHAO Y CASTRO

Por los partidos unidos: 1.o Ignacio García H., 2.o Rafael de Canto, 3.o Agustín Cannobio, 4.o Luis Cabrera Ferrada.

Por los partidos Demócrata y Comunista: 1.o Oscar Cuadra Pacheco.

EL COMITE DE ASALARIADOS EXPLICA SU ACTUACION EN VISPERAS DE LA ELECCION DE CONGRESALES

El Comité Nacional de Asalariados ha dirigido un largo manifiesto a las clases trabajadoras del país, para explicar la actitud que le ha correspondido a sus miembros en el curso de las incidencias preliminares de la elección de congresales.

El documento en referencia es extenso y en él se hacen algunos recuerdos de la forma como se generó la lucha por la presidencia de la República, sus resultados y la actuación de los organismos asalariados.

De este documento extractamos los siguientes acápites y frases que dicen relación con las incidencias recién pasadas:

"Supimos entonces que se nos colocaba en un callejón sin salida: o íbamos a las deliberaciones de los partidos a aceptar una cuota de tres senadores y doce diputados asalariados para todo el país, o nos quedamos al margen de la situación, sin derecho a opción en la lucha electoral en calidad de independientes.

Después de largas deliberaciones hubimos de autorizar a nuestro Presidente Luis V. Cruz para que concurriera a las reuniones de los políticos, a fin deconocer nuestra situación y defender nuestra cuota ya terminada en armonía con los resultados de las elecciones presidenciales.

Esa y no otra es la causa de nuestra concurrencia a aquellas deliberaciones que condenamos con todo el ardor de nuestras convicciones.

Lo que aconteció después ya es conocido por todos a través de las informaciones que hemos dado por la prensa.

Obligados por fuerza mayor contra la cual no es posible ir sin entrar a una acción revolucionaria de hecho, se aceptó la cuota que se nos asignaba a base de un plan por el cual no habría lucha.

Se mantuvieron nuestros candidatos y sus lugares en las listas con el reconocimiento de los partidos y con el conocimiento del árbitro.

Mas, una nueva sorpresa vino a desviar nuevamente el curso de los acontecimientos.

El manifiesto explica aquí cómo las expectativas de los asalariados se vieron frustradas, y dice:

Llegado el momento de hacer las declaraciones postreras para proceder al pacto, el compañero Cruz expuso su desaprobación por ló hecho y con noble altivez manifestó que se retiraba de las reuniones dejando formulada su más enérgica protesta.

Los demócratas que también habíanan sido defraudados por el laudo; ante las declaraciones del representante de los asalariados, solidarizaron con éste y después de protestar se retiraron de la reuniones.

Lógicamente estos hechos cambiaban sustancialmente el aspecto de la lucha electoral.

Los asalariados tenían ahora que considerar inteligentemente la desintegración habida en el blok de partidos y ver modo de mejorar su posición.

Por estas consideraciones y después de sesionar todo el día de ayer el Comité autorizó a su presidente para firmar un compromiso electoral con el Partido Demócrata, ante la amenaza de ser barridos por los partidos políticos que cuentan con los medios para hacer prevalecer sus intereses de círculo, compromiso que funde en lista común los candidatos demócratas y asalariados.

Este compromiso que es meramente electoral, no debe sorprender a los asalariados si se piensa que con ello no se ha hecho otra cosa que vaciar al gigantesco cauce de las corrientes proletarias a las fuerzas igualmente proletarias que forman el Partido Demócrata hasta hoy distanciadas de su alma mater por simples incomprensiones.

Hecha esta exposición amplia, corresponde a los proletarios de todo el país comprender que los propósitos del Comité Ejecutivo Nacional de Asalariados, pactando con los demócratas, no han sido otros que los de colocar a lo asalariados en mejores condiciones frente a las fuerzas oligárquicas que coludidas prentendían arrebatarnos el triunfo a que con justicia tenemos sobrados derechos.

Nuestros compañeros deben vencer todo escrúpulo y cumplir honrada y lealmente el compromiso firmado con el Partido Demócrata, votando el 22 próximo por las listas de asalariados y demócratas que en cada provincia corresponden y que han sido ampliamente publicadas.

. . . .

..Luis V. Cruz. — Elías Laferte. —Angel Mella. — Luis Ayala. — Galvarino Arauco. —Alfredo Montecinos. — Juan B. Corral. —Julio de la Cruz. — Pedro González. —Jaime Fortuño. — Marcos Lobos. — Angel Pellegrin. — Gregorio Guerra. — —Carlos Alvarez. — Faustino Villalón. — Florencio Rozas. — Julio Cordero B. — Ricardo Celis, — José Santos Zavala. — Epifanio Campaña. —Sabino Díaz. — Carlos A. Martínez. — Amadiel González. — Carlos Cortez. — Pedro J. Bravo. — E. Yáñez.

LEY DE ELECCIONES DUPLICADO RECTIFICADO

Texto completo y ordenado de la última ley. Precio, $ 1.50. Por mayor, a $ 100 el ciento.

PRONTUARIO ELECTORAL

De acuerdo con la nueva Constitución Política y con la nueva Ley de Elecciones.

SEGUNDA EDICION completamente corregida y aumentada, por los abogados **RAMON ARRIAGADA VALENZUELA** y **PELEGRIN A. MEZA LOYOLA.**

Explicaciones gráficas de todas las interpretaciones de la nueva ley, formularios que contemplan todos los casos que se presentan y comentarios de los puntos más difíciles.

Esta nueva edición está rigurosamente al día, y aparecerá el

LUNES 16

Precio, $ 2.00. Por mayor a $ 140 el ciento

CODIGO SANITARIO

Acabamos de publicar esta interesantísima ley, estudiada por Mr. Long, y promulgada el 13 de Octubre de 1925.

Precio, $ 2.00. Por mayor a $ 140 el ciento

Pedidos por mayor, a la

Libreria y Editorial Nascimento

AHUMADA 125

Don Julio Velasco renuncia a su candidatura

"Santiago, 14 de Noviembre de 1925. — Señor don Pedro Fajardo. — Presidente del Partido Demócrata.— Presente. — La bandera de la Democracia ha sido arriada por sus representantes, cegados por una ambición personal, y esta razón me obliga a presentar mi renuncia de candidato a diputado por el departamento de Lautaro, Rere y Puchacay; como un rechazado de esta humillación, que por ningún capítulo refleja el sentir de la Democracia Chilena.

Usted y el señor Pradenas, buscando la manera de ubicar sus candidaturas, eliminando peligros de derrota, cedieron preferencia al aliado improvisado de representaciones inamovibles del partido, como son las Senaturías **Valparaíso** y las diputaciones **Valparaíso, Lautaro, Cautín,** puestos en el Congreso que han representado el baluarte de nuestras campañas y que ustedes no han sabido ni respetar ni conservar.

Por esta misma razón, en esta renuncia protesto que ustedes hayan olvidado que la Democracia conquistó en el Departamento que he representado, la más grande de las victorias, derrotando en forma caballerosa al leader del Comunismo, el que fué don Luis Recabarren. Esta victoria de mis correligionarios, lo digo con orgullo, correspondió con mi actitud de Diputado, pues dejó ampliamente satisfechos a los que en forma temeraria invierten sus grandes capitales para explotar las riquezas naturales de esa región, como también a los obreros que con su esfuerzo titánico desarrollan el progreso del país y contribuyen silenciosamente a la grandeza de la patria; mientras ustedes, en sus combinaciones políticas, violando pactos de honor que obligaban al partido a aceptarlo sin ulterior recurso, han hecho retrogradar al representante demócrata, cediendo el paso al Comunismo.

Si el hecho de haber contribuído con mi obra a la tranquilidad decisiva de la zona carbonífera, cuna de revueltas y huelgas que sangraban la vida industrial del país, ha merecido la indiferencia de ustedes, si mi actitud como demócrata y Diputado no ha sido tomada en cuenta para pisotear estos derechos, vaya entonces mi más enérgica de las protestas, en nombre de los que me llevaron al Parlamento y que no son acreedores a esta ingratitud, después de los esfuerzos que gastaron en el triunfo de nuestras ideas. — **Julio Velasco G.**"

Partido Radical

LA NUEVA ASAMBLEA RADICAL DE VALLENAR TRABAJARA POR DON WENCESLAO SIERRA

VALLENAR 14.—Constituída anoche con numerosa asistencia la nueva asamblea radical, acordó trabajar por la candidatura de don Wenceslao Sierra, a diputado.—**Eduardo Leiva,** presidente.—**Opazo,** secretario.

ASAMBLEA RADICAL DE SAN MIGUEL

Cítase a sesión para hoy Domingo 15 del corriente, a todos los radicales asambleístas de la Comuna, a las 10 1|2 de la mañana en nuestro local social, Avenida Subercaseaux N.o 432.

ASAMBLEA RADICAL ENRIQUE MAC-IVER.—Comuna de Yungay.— Se cita para hoy a las 2 y media P. M. a una importante reunión de los miembros pertenecientes a esta colectividad política. Local: San Pablo 5199.

Asalariados y Demócratas

En virtud de los pactos que por ambas partes han de cumplirse lealmente, los **ASALARIADOS** y **DEMOCRATAS** de las provincias de O'Higgins deben votar por la siguiente lista:

SENADORES:

JUAN PRADENAS MUÑOZ Y SANTIAGO LAZO

DIPUTADOS:

TOMAS GATICA MARTINEZ, PRUDENCIO MENA y FRANCISCO MEDEL

Los de Colchagua

SENADORES:

JUAN PRADENAS MUÑOZ y SANTIAGO LAZO

DIPUTADOS:

FIDEL 2.o ESTAY, ALEJANDRO SOLARI, JUAN CHIORRISIN, RAMON DE LA VEGA, FEDERICO FERNANDEZ

Los de Curicó

SENADORES:

JUAN PRADENAS MUÑOZ y SANTIAGO LAZO

DIPUTADOS:

ARTURO OLAVARRIA y REMIGIO CRESPO

EL COMITE EJECUTIVO.

CONCENTRACION SOCIAL REPUBLICANA Y PARTIDO LABORISTA

CANDIDATO A SENADOR:

D. José A. Alfonso

CANDIDATOS A DIPUTADOS:

Don ROBERTO DE PETRIS
Don TOBIAS BADILLA HORMAZABAL
Dr. don ALEJANDRO BUSTAMANTE
Don FABIO DE PETRIS P.
Don RAMON PLAZA MONREAL
Don DANIEL PEREZ ROJAS

SECRETARIAS: Galería Alessandri 26-A, Lord Cochrane 139, Santa Isabel 114, Romero 2833, Moneda 2559 y Avenida Matta 319-A.

TELEFONO INGLES 156 CENTRAL. — CASILLA 4044.

GRAN FABRICA DE MUEBLES "LA INDUSTRIAL"

DEPOSITO BANDERA 125

POR EL GRANDE EXCESO EN LA FABRICACION DE MUEBLES, HEMOS RESUELTO EMPEZAR CON TIEMPO LA

GRAN REALIZACION DE LOS MUEBLES FABRICADOS

LIQUIDACION QUE DURARA HASTA EL 30 DE DICIEMBRE, FECHA DE BALANCES.

NUESTROS PRECIOS SON COMO SIGUE:

EN JUEGO DE DORMITORIOS:

De 2 cuerpos compuesto de 7 piezas, enchapados en roble con marquetería, antes $ 5,500, ahora $ 4.500.—
De 3 cuerpos enchapados en roble americano legítimo, con 7 piezas, antes $ 5,500, ahora..... 4.000.—
De 2 cuerpos enchapados en erable, compuesto de 7 piezas, antes $ 2,500, ahora.. .. .. 2.000.—
De 2 cuerpos enchapados en roble americano legítimo, de 7 piezas, antes $ 2,200, ahora. . 2.000.—
De 2 cuerpos en madera de lingue, en varios barnices, sin martequería, antes $ 1,300, ahora 1.100.—
Id., Id. con marquetería, antes $ 1,500, ahora. .. .. 1.200.—
De 1 cuerpo, en madera de lingue, antes $ 1,000, ahora .. .. 800.—

JUEGOS DE COMEDORES:

Tenemos grande existencia en comedores de tres piezas, desde $ 800 a 2,500.

ARTICULOS DE ESCRITORIOS:

Innumerables y tienen precios nunca vistos en plaza.

SALONES DORADOS LUIS XVI:

Juegos de antesala, trimaux, dorados a fuego, vitrinas dorada íd. con un 30 o|o de rebaja sobre los precios anteriores. Hay un variado surtido.

A LOS FABRICANTES: Les ofrecemos perga moid para tapiz, huinchas para encinchar, resortes de 6 a 10 vueltas cobrizados recién importados, grande existencia y se liquidan a precios bajísimos por tener que recibir nueva remesa.

APROVECHE ESTA UNICA OPORTUNIDAD

Candidatura independiente JORGE ALESSANDRI

COMITE DIRECTIVO Camilo Donoso Donoso — Walter Müller Hess — Luis Matte Larraín — Dr. José Ducci Kallens — Dr. Prado Tagle — Francisco Walker — Rafael Correa — Alejandro Manhood

SECRETARIA GENERAL, GALERIA ALESSANDRI 2-A, ENTRADA POR BANDERA

Campo Asalariado

COMITE CENTRAL ELECTORAL DEMOCRATA-ASALARIADO

Esta tarde a las tres, se reunirá en el local de la Agrupación Demócrata de Santiago el Comité Central Elecoral Demócrata-Asalariado.

En esta sesión se constituirá el Comité Ejecutivo General que tendrá a su cargo los trabajos electorales en la provincia, y que estará formado por representantes de los dos bandos para unificar su acción política.

La reunión tendrá lugar en San Diego 224.

CITACION DE COMITE DE CHAUFFEURS UNIDOS PRO-CANDIDATURA LUIS AYALA P.

Este Comité de Chauffeurs Unidos, cita a una reunión amplia a los siguientes señores chauffeurs de autobús: Línea Matadero, Humberto Soto, Guillermo Tompson y Pedro Jofré. Línea Santa Rosa: Ernesto Torrejón. Manuel Ayala y Rodolfo Díaz. Ñuñoa: Arturo Serrano, N. Fuenzalida y Juan Peruque. Los Leones: Francisco Molina, Emilio Godoy y señor Baullair. Carmen Lira: M. S. Moya y Alfonso González. Fábrica de Cartuchos: Miguel Vargas y Santiago Alvarez. Av. Matta: Luciano Alvarez, Domingo Torrejón y José Amigo. Alameda: Francisco Duarte, Víctor Torres y Antonio Yaqui. Pila del Ganso: Rafael Laude y Jorge Vergara. Recoleta: Luis González y Luis Leytón. Catedral-Quinta: Marcos Miranda y Atilio Ibaceta. San Pablo: Luis Molina, Humberto Gangas y Julio Moreno. Blanqueado: José Finch, Enrique Valdivia y Pedro Keller. Tropezón: Carlos Musa, Alfredo Córdoba y Humberto Sire. Basoufián: Enrique Díaz y a dos delegados de las líneas Maestranza, Huérfanos, Bilbao y Puente Alto.

Se cita también al presidente de la Sociedad La Igualdad, de Conductores de Carruajes, Repartidores de Pan General Baquedano, Comité de Rodados a Tracción Animal, Comitées de Chauffeurs Unidos, Comité de Tranviarios, Sección Cueto, Mercado y Victoria, Comité de Chauffeurs La Unión.

Esta reunión será con el objeto de darles a conocer el pacto político-social realizado entre los organismos del rodado de la capital, a fin de que manifiesten su opinión para considerarles en debida forma, en la próxima Convención que se han de elegir nuestros candidatos a las próximas luchas de Municipales.

Esta reunión se llevará a efecto en el local de los tranviarios, Bulnes, esquina de Martínez de Rozas, el próximo Martes 17, a las 9 P. M. Se encarece asistir a las personas nombradas.

PROCLAMACION OFICIAL DE LA CANDIDATURA A DIPUTADO DE LOS GREMIOS DEL RODADO LUIS AYALA P.

Esta noche, a las 9 1|2 P. M., se llevará a efecto la proclamación oficial del candidato a diputado por los gremios del rodado de Santiago, señor Luis Ayala P. Esta se llevará a efecto en el amplio teatro que poseen los tranviarios en calle de Bulnes, esquina de Martínez de Rozas. El candidato señor Ayala, dará una amplia cuenta sobre los motivos que primaron para hacer pacto con el Partido Demócrata.

Se invita de un modo especial a todos los organismo del rodado de la capital, tales como chauffeurs particulares, de autobús, de arriendo, de taxis y gremios de carreteleros, carretoneros, golondrineros, cocheros y todos los comitées que apoyan esta candidatura.

Se hace extensiva esta invitación a la Sociedad de Conductores de carruajes La Igualdad y Repartidores de Pan General Baquedano.

LIGA CENTRAL CONTRA EL COHECHO

Se cita a todos los demócratas y asalariados en general que deseen formar parte de las delegaciones que habrán de nombrarse para cada mesa de las diferentes comunas urbanas y rurales concurran a una asamblea general que tendrá lugar hoy, a las 5 de la tarde, en el local del Centro La Reforma, San Diego 224.

A LOS OBREROS GRAFICOS DE LAS EMPRESAS PERIODISTICAS DE LA CAPITAL.—En vista de los últimos acontecimientos políticos, en que me ha correspondido actuar en mi calidad de presidente del Comité Ejecutivo Nacional de Asalariados, me creo particularmente obligado a dar una amplísima cuenta a los amigos gráficos que me han hecho el honor de sentirse representados por mí en la Lista Oficial de Asalariados que todos ustedes conocen.

Me hago un deber en anticiparles que los hechos tal como han ocurrido—que el Domingo explicaré a los amigos en todos sus detalles—me darán la razón, pues creo sinceramente que en todo instante he tenido presente los bien entendidos intereses de la clase obrera consciente que ha manifestado su firme resolución de ver sintentizadas sus aspiraciones y derechos en la "Unión Social Republicana de Asalariados de Chile", que está actuando ya en forma tan resuelta y encomiástica.

Es por esos motivos que ruego a ustedes que hagan el sacrificio de concurrir hoy Domingo, a las 5.30 de la tarde, a una reunión que se efectuará en San Pablo 1378, local de la Unión de Obreros de Diarios, en cuya reunión tendré el grato placer de estar con ustedes en una charla política de más o menos una hora. Sin otro particular, los saluda fraternalmente.—**Luis V. Cruz S.**—Santiago, Noviembre 14 de 1925.

CENTRO COMUNISTA DE LA 8.a COMUNA

En el Centro Comunista de la 8.a comuna se verificará hoy una asamblea general para tratar lo relacionado con las candidaturas de asalariados.

ASALARIADOS DECIMA COMUNA

Los empleados y obreros de esta comuna celebrarán hoy a las 9 de la mañana una gran asamblea en el Teatro Franklin, calle San Diego frente a Arauco.

LOS C[illegible]S DE LA FEDERACION OBRERA DE CHILE SE REUNEN HOY EN RIO JANEIRO 465

Citados por el señor Luis Víctor Cruz, Secretario General de la Junta Ejecutiva de la Federación Obrera de Chile, se reunirán hoy a las 10 de la mañana en la calle Río Janeiro 465, para oír una exposición que hará el señor Cruz relacionada con los últimos acontecimientos políticos.

ACTIVIDADES DEL COMITE DE EMPLEADOS PARTICULARES PRO CANDIDATURA ALFREDO MONTECINOS

Se nos ha encargado advertir a las personas que simpaticen con esta candidatura y quieran colaborar con el Comité, que pueden pasar hoy a las 4 P. M. a Río Janeiro 465, local del Comité Ejecutivo Nacional de Asalariados, o bien a las 6 1|2 P. M. al local de los Gráficos, San Pablo frente a la Prefectura, donde se reunirá el Comité a la hora indicada.

LA ASAMBLEA DE HOY EN EL LOCAL DEL COMITE DE LA 4.a COMUNA

Como lo habíamos informado, hoy se llevará a efecto en Bascuñán 542 a las 10 de la mañana, una reunión de los Asalariados de la 4.a Comuna, con el objeto de conocer los últimos acuerdos del Comité Ejecutivo Nacional de los Asalariados, relacionado con el compromiso electoral con el Partido Demócrata. A esta reunión ha sido invitado el Comité Ejecutivo y los candidatos oficiales de los Asalariados.

Se nos encarga invitar a los ferroviarios por tener este importante gremio, un gran número de electores, en la cuarta Comuna, y además, llevar en la lista de candidatos al señor Angel Mella, en representación de ellos.

Los registros de adhesiones están a disposición de los asalariados de la comuna, en Bascuñán 542, diariamente, de 8 a 12 M., y de 2 a 12 P. M.

En el Partido Liberal

LA PROCLAMACION DEL CANDIDATO A DIPUTADO LIBERAL POR SAN ANTONIO

SAN ANTONIO 14.— Mañana a medio día se llevará a cabo la proclamación del candidato a diputado liberal, don Sergio Amunátegui Lecaros.

El candidato ofrecerá un banquete a sus partidarios en el Hotel Continental.

LIBERALES-DEMOCRATICOS DE ÑUÑOA

En el Club Presidente Balmaceda se efectuó ayer una importante reunión de los asambleístas liberales-democráticos de la Comuna de Ñuñoa. La concurrencia fué numerosa y selecta. Asistieron los candidatos a senador y a diputado por Santiago, señores Roberto Sánchez y Augusto Vicuña.

En medio del mayor entusiasmo, se hizo la proclamación oficial de los candidatos, que gozan de merecido prestigio y grandes simpatías en Ñuñoa, Comuna en la que el Partido se presenta unido y vigoroso.

Se tomaron diversos acuerdos relativos a la mejor organización de los trabajos políticos en la Comuna.

DIRECTORIO BALMACEDISTA DE LA 3.a COMUNA "PORTALES"

Antenoche se celebró una concurrida Asamblea de los liberales-democráticos de la 3.a Comuna "Portales", presidida provisionalmente por don Gonzalo Velásquez y con el objeto de proceder a la elección del Directorio Comunal.

Este Directorio quedó constituído en la siguiente forma:

Presidente, don Gonzalo Velásquez; vice-presidente, don Rufino Besoaín Guzmán y don José María Cámus; tesorero, don Belisario Pacheco; secretario, don Luis Cea O.; directores: don Abraham Santelices, don Augusto Piñeiro, don Juan Bautista Navarro, don Jorge Cubillos, don José Luis Cea M., don Víctor Díaz, don José Manuel Cea O. y don Francisco Quezada.

PARTIDO LIBERAL-DEMOCRATICO DE PROVIDENCIA

El Comité Liberal-Democrático de esta Comuna, recomienda a los partidarios de las candidaturas de don Roberto Sánchez, a senador, y don Augusto Vicuña, a diputado por Santiago, se sirvan concurrir a la secretaría de esta Comuna, Avenida del Salvador N.o 181, a firmar el registro comunal del Partido y las adhesiones a los candidatos.

SECRETARIA GENERAL LIBERAL-DEMOCRATICA

El Comité Electoral Directivo de las candidaturas liberales-democráticas por Santiago, hace saber a todos los correligionarios que deseen adherirse a las candidaturas de los señores Sánchez García de la Huerta y Vicuña Subercaseaux, que hoy Domingo será atendidos en la secretaría general, desde las 9 de la mañana hasta las 7 de la tarde.

ASAMBLEA LIBERAL DOCTRINARIA DE SAN MIGUEL

Cita para hoy, a las 10 A. M., en San Joquín, esquina Madrid.

"DECLARO QUE NO ME LIGA NINGUNA RELACION CON LAS ACTIVIDADES DEL COMITE NACIONAL DE ASALARIADOS"

UN MANIFIESTO DEL DOCTOR SALAS A LOS A SALARIADOS DEL PAIS

El presidente del Comité Ejecutivo Nacional de Asalariados ha hecho una exposición a los asalariados del país, explicando los últimos sucesos políticos. Hace ahí referencia a las gestiones hechas por dos caballeros.

Uno de ellos era yo.

Mi actuación fué de amistosa mediación. En la campaña electoral última fué levantado mi nombre como un símbolo de las aspiraciones de la clase asalariada. Estimulado por tan alta designación y honrado con la dirección de una fuerza política poderosa, aunque no reconocida, representada por el grupo de expedicionarios que juraron en Puerto Montt la formación de una entidad que debería llamarse Unión Social Republicana de los Asalariados de Chile (USRACH), creí de mi deber llegar a un entendimiento de paz, penetrado de las aspiraciones populares y convencido que los asalariados, en su amplia agrupación, son chilenos que nunca han buscado el quebranto de la patria: sólo anhelan que se ejerza la justicia social que las leyes dictaminan y que haya hombres que sientan el bien común como una suprema doctrina de felicidad humana. La salud de la nación exigía entonces, como aún lo exige hoy, que las entidades políticas depusieran sus armas ante el bien común, sin claudicaciones de principios ni especulaciones calculadas.

He aquí el espíritu de mis actos, que entrego a la consideración y juicio de mis partidarios. Considero que el supremo instante por que atraviesa el país, impone obligaciones precisas. Los momentos deben ser tomados tal cuales son y no como quisiéramos que fueran. Por el futuro de la patria, sereno y grande, deben deponerse todas las asperezas, deben levantarse todos los espíritus en un magno esfuerzo de concordia. El Presidente electo así lo deseaba en bien de la República. Convencido de su independencia partidista, comprendí que su espíritu era esperanza y garantía de paz y que, libre de compromisos y de prejuicios, deseaba y desea vehemente ser Presidente de todos los chilenos. Nosotros, camaradas, nunca hicimos cuestión de nombre, convencidos que los individuos nada valen ante la grandeza de la causa. Por esto, cuando ví que el Presidente electo hacía suyo el programa de la Convención Nacional de Asalariados, cuando conocí sus deseos de prodigar la justicia que anhelan las clases trabajadoras y le oí manifestar sus aspiraciones de unión para cimentar sólidamente su gobierno, no vacilé en afrontar las responsabilidades para **conseguir la necesaria consideración a la clase asalariada.** Encontré en el Presidente electo una voluntad convencida para aceptar una representación y cooperación de los que sustentan nuestras doctrinas. Gastó razones e influencias ante quienes parecían comprender el difícil momento político de la hora presente. Es así cómo vino el pacto, que hacía que la USRACH naciera a la vida real con reconocimiento político. He aquí su primer triunfo, y todo él para gloria de su doctrina y como demostración de la justicia que alimenta su sagrada causa.

Restaba discutir la cuota de nuestra representación parlamentaria, y ante la pequeñez de algunos, creímos que nuestros principios nos imponían dar un ejemplo de generosidad renovadora, entregándonos a la decisión de un arbitraje. Los que criticábamos a los partidos políticos que lanzaban al abismo la tranquilidad y el progreso del país, peleándose un sillón en el Senado o en la Cámara de Diputados, estábamos en el deber de correr el albur de las fracciones ante el fracaso de la unión. Nuestra representación parlamentaria inicial, sin fijarse en números, podía y debía ser el núcleo formidable de una fuerza evolutiva tan intensa, que por su giro y rapidez debería satisfacer ampliamente las esperanzas incubadas en el alma del pueblo que espera ansioso la llegada mesiánica de la **nueva era.** Para alejar toda suspicacia, en concienzuda meditación eliminé mi nombre en el reparto de la futura representación parlamentaria.

El Comité Nacional de Asalariados tomó conocimiento y discutió nuestra actuacion, premiándonos con un voto de confianza. El señor Cruz y yo fuimos designados para continuar las negociaciones. Es, así, cómo estuvimos presentes en la entrega del laudo. Al desconocerse el fallo por los demócratas, el señor Cruz opinó del mismo modo, y entró a firmar el pacto con ellos para ir unidos a la lucha. Dentro del pacto hizo personalmente la designación y ubicación de los candidatos. Y es así cómo en la composición de la lista de los asalariados, no me cupo participación alguna.

Rotas las negociaciones de arreglo resolví retirarme definitivamente de toda actividad política, y grande fué mi sorpresa al tener conocimiento que mi nombre era incluído en la lista de los partidos unidos, como candidato a senador por Santiago, incluyéndose también al señor Hidalgo como senador por Tarapacá y Antofagastas. Quise retirar mi nombre pero ya era tarde. Declaro que jamás he sufrido impresión más fuerte. Tranquila estaba mi conciencia por la actuación que me cupo desempeñar. La analizaba de nuevo y me encontraba siempre poseído del mismo espíritu patriótico y de la misma lealtad definida que anima mis actos. ¿Acaso el decidido espíritu de cooperación no era mérito suficiente para olvidar al contendor de ayer? ¿Dónde estaba mi falta para inutilizarme entre mis amigos? ¿No se vió que mi mediación en los arreglos y la inclusión en la lista de uno de los bandos ya en posición de combate sembraba la duda entre mi gente? Tan grande era el perjuicio que se me hacía que llegué a rechazar todo cálculo de ofensa. Más sereno en mis cavilaciones trataba de tranquilizarme suponiendo que había sólo un error político. Para cerrar la lista de las contingencias de la lucha habría sido necesario la muralla corta-fuegos de mi nombre ante posibles avances del campo de mis amigos. Se me ha dicho que fué una demostración de confianza de los partidos unidos; si así fuera, quiero dar mis agradecimientos por tanta gentileza, que por capricho de mi suerte me origina más perjuicios que bondades.

Ante los hechos producidos, declaro que no me liga ninguna relación con las actividades del Comité Nacional de Asalariados y que me alejo de toda actividad política para volver a mis tareas habituales, dispuesto siempre, en momento oportuno y permitido, a luchar incansablemente por la Santa Causa de la clase asalariada del país.

Doctor **JOSE SANTOS SALAS.**

En el Partido Demócrata

COMITE 7.a COMUNA — CANDIDATURA LUIS A. MARDONES

Se ha abierto una secretaría en la calle Valdés 620, que es atendida por los correligionarios desde las 9 de la mañana hasta las 10 de la noche.

—En San Eugenio y Mirador, pueden concurrir al Centro Demócrata, donde pueden pasar a dejar las adhesiones y solicitar afiches y útiles de propaganda.

CANDIDATURA ARTURO MORENO Y CERDA. — 7.a COMUNA

Cito a una reunión a todos los demócratas y adherentes en la calle Lira 863, para hoy a las 4 de la tarde.

CANDIDATURA JULIO E. RAMIREZ R.

El candidato y comitées de sus trabajos electorales, invitan a sus amigos políticos y correligionarios en general, a la proclamación de los candidatos demócratas y asalariados que se llevará a efecto, hoy a las 10 de la mañana, en el Teatro O'Higgins.

El señor Ramírez asistirá a la proclamación que tendrá lugar en Renca, hoy a las 4 P. M.

COMITE PRO CANDIDATURA PEDRO FAJARDO Y VICENTE ADRIAN. 4.a COMUNA ESTACION.—Esta tarde, a las 3 P. M., se llevará a efecto la asamblea a que ha convocado el Comité de Propaganda de la 4.a Comuna Estación, la que se desarrollará en Exposición 1264, casa del señor Pedro Sanhueza.

CENTRO DEMOCRATA LEALTAD—Hoy Domingo a las 3 P. M. se llevará a efecto la proclamación del candidato a senador señor Pedro Fajardo, y de los diputados electos en la asamblea interna.

CANDIDATURA NICASIO RETAMALES. — Secretaría general San Alfonso 7. — Hoy se celebrarán en las comunas de Yungay, Quinta Normal y Población San Eugenio, reuniones tendientes a intensificar los trabajos electorales de esta candidatura.

CENTRO MOISES GONZALEZ. — Con el fin de que los correligionarios y socios de este Centro se impongan de la nueva ley electoral y sus últimas reformas, se les invita a una charla que con tal objeto dará hoy a las 4 P. M.

AGRUPACION DEMOCRATA DE ÑUNOA.—Hoy se efectuará la elección ordinaria de Directorio. Comisión: F. Leiva, A. Chacón, y M. Riveros para la mañana, y para la tarde: P. González, M. Núñez y M. Riveros.

Candidaturas Independientes

UNA RECTIFICACION

Se han presentado a nuestro diario los señores Guillermo y Julio Cornejo Hernández, Santa Rosa 1687, a manifestarnos que, en una publicación aparecida en "El Mercurio" de ayer, aparecen como patrocinantes de la candidatura a diputado del señor Isaac Echegaray.

Aunque amigos del señor Echegaray, los señores nombrados, nos dicen no haber concurrido a la notaría y ni aún tener conocimiento de tal candidatura.

CANDIDATURA LUIS MORALES MATUS.— Con toda actividad se prosiguen los trabajos electorales de esta candidatura que ha proclamado la Liga de Comerciantes y Agricultores.

Secretaría general, Bandera 34, of. 3.

CANDIDATURA AMBROSIO RODRIGUEZ ZEPEDA.— Hoy a las 4 P. M. el gremio de abastos y adherentes a la candidatura gremial a diputado, abogado Ambrosio Rodríguez Zepeda, proclamarán al candidato en el local de la Quinta Roma (Los Guindos).

CANDIDATURA GUSTAVO GALLARDO. — Gran entusiasmo ha producido en el electorado del departamento el programa de acción política con que se presenta el señor Gallardo, puede sintetizarse dentro de los siguientes conceptos.

"Las clases capitalistas se unen a las clases trabajadoras a virtud del contrato de trabajo.

CANDIDATURA A DIPUTADO AGUSTIN PRAT.— Hoy a las 9 1|2 A. M. se verificará en el Teatro Brasil, la solemne proclamación de esta candidatura.

Se nos encarga citar a los adherentes de las comunas rurales a una reunión que se verificará hoy a las 3 P. M. en Providencia 1075.

CANDIDATURA ALVARO REYES P.—Este candidato ha autorizado a su comité directivo para que en su carta-programa haga las siguientes declaraciones:

1.o No he ambicionado llegar al Parlamento en busca de situación personal.

2.o Sé que inspiro terror a ciertos círculos, y es por esto que se pretende festinar mi candidatura.

3.o El programa se puede condensar en la siguiente frase: Todos los chilenos tenemos derecho a ser felices.

CONCENTRACION SOCIAL REPUBLICANA.— Las secretarías comunales de los candidatos señores Roberto de Petris, Tomás Badilla, Dr. Alejandro Bustamante, Fabio de Petris, Ramón Plaza Monreal y Daniel Pérez Rojas, están instaladas en los siguientes locales:

1.a comuna Galería Alessandri 26-A; 3.a comuna, San Miguel N.o 3538; 5.a comuna, Delicias N.o 812; 6.a comuna, Santa Filomena N.o 557; 7.a comuna, Maestranza 250; 8.a comuna, Lord Cochrane 139; 10.a comuna, Chiloé 2026; Providencia, Av. Providencia 1215; Espejo calle Balmaceda.

Apoderados y vocales de la concentración Social Republicana.— Se cita a todos los amigos que han adherido a estas candidaturas y que han ofrecido sus servicios para el día de la elección, como apoderados de nuestra l'sta, se sirvan pasar por cualquiera de las secretarías generales, con el fin de recibir instrucciones.

CANDIDATURA ROBERTO CORTES JULLIAN.— Anoche se llevó a efecto la proclamación de candidato a diputado por Santiago en la comuna de Lo Espejo, de don Roberto Cortés Jullián.

Hoy se hará la proclamación en la comuna de Yungay.

LA MANIFESTACION OBRERA DE HOY.— La ofrece a sus adherentes el candidato a diputado don Roberto Cortés Jullián.— A las 3 de la tarde de hoy en la comuna de Yungay se llevará a efecto la manifestación que ofrece a los obreros adherentes el candidato a diputado señor Roberto Cortés Jullián. La fiesta se efectuará en la quinta El Recreo (Carrascal).

Según se nos ha informado, existe un vivo entusiasmo por asistir a esta fiesta que promete alcanzar brillante éxito.

PARTIDO POPULAR.— El Comité Electoral que tiene a cargo los trabajos del candidato González Guerrero acordó aceptar las proposiciones hechas por fuerzas de las comunas rurales, especialmente de Providencia, Maipú y Barrancas.

La asamblea ha sido citada a reunión extraordinaria para hoy Domingo a las 10 de la mañana en la secretaría general, Andes 2050.

CANDIDATURA ISAAC ECHEGARAY Y ANSELMO BRAVO. — La presentación de estas candidaturas a diputados por Santiago en lista común ha despertado gran entusiasmo en una gran parte del electorado del departamento.

Mañana Lunes quedarán constituídos los diversos comitees que se harán cargo de los trabajos y, para el efecto, se nos encarga invitar a los amigos y adherentes que se interesen por cooperar al éxito, asistan a una reunión que se verificará hoy Domingo a las 2 1|2 P. M. en Bilbao N.o 40, secre-

soría.

CANDIDATURA CAR RIOLA V. — El comi que patrocina esta continúa trabajando con siasmo en los trabajos respectivos.

Ayer han quedado secretarías de las com Camilo Henríquez 343 Arturo Prt esquina San Ignacio 675.

Las demás secretarías se instalarán mañana y cación se dará el aviso

Se nos encarga recom personas que han ofreci curso o que deseen éxito final de esta candi mo apoderados en las toras de sufragios, pasen cretaría general, Merced 9.30 P. M. adelante.

CANDIDATURA PEDRO NIO DIAZ PEREZ.— A jubilados y adherentes pasar a recibir instruc secretaría liberal, ubica Diego N.o 287, altos, a ponerlos de asuntos de

CANDIDATURA RAM RRES FONTS.— Rogamos los compañeros que simp nuestra candidatura quier nos pasando a nuestro mar la adhesión. Secretaría Almirante Barroso 1101.

CANDIDATURA RAMON MENEZ.—Se recomienda cia de los partidarios de datura a diputado de Segundo Jiménez, a la hoy a las 3 P. M., en cial del Centro Social y turo Alessandri Palma, donde el candidato programa.

MANUEL J. FERNA

Este candidato a diputa departamentos de La V lipilla y San Antonio sig do adhesiones de los rios de todas las agrup esos departamentos.

CANDIDATURA DE DIPU DEPENDIENTE ABDON RES, CAPITAN DE FRA RETIRO

Los amigos y cama Ejército y Armada en candidato y a todos los que simpaticen con esta ra, se les ruega pasar a registro a la Secretaría Huérfanos 1059, Galería oficina 12, trecer piso.

Partido Conservador

CLUB OBRERO CONSERVADOR
Santo Domingo 1226

Programa de hoy que se efectuará a las 4 P. M., con asistencia de los candidatos a diputado de la democracia cristiana.

1.o Remate de los puntos buenos entre los socios.

2.o Discurso de apertura por el presidente, señor Nicanor Vergara.

3.o Harán uso de la palabra los candidatos en el orden de llegada, teniendo derecho a diez minutos para que expongan su programa.

4.o Los asambleístas podrán hacer observaciones sólo por cinco minutos.

5.o Para que el Club se determine por un candidato, tiene que reunir los dos tercios de los asambleístas presentes que tengan derecho a voto en conformidad a los estatutos.

6.o Verificada esta votación por tercera vez, sin obtener ningún candidato los dos tercios, se declará libertad de acción.

CENTRO CLARIDAD.— Se cita para hoy, a las 9 de la mañana, en el Teatro O'Higgins San Pablo esquina Cumming, a la proclamación de nuestro candidato a diputado compañero Luis A. Mardones.

El punto de concentración es el local del Centro, a las 8 1|2.

CENTRO SOCIAL Y POLITICO ARTURO ALESSANDRI PALMA

Presidido por don Moisés Rodríguez W. celebró sesión el Directorio de este Centro. Se tomaron diversos acuerdos de carácter interno.

La juventud dem a sus correligion del país, ante acuerdo dem crata - asala riado

Correligionarios:

El acuerdo suscrito p presentantes de nuestro los elementos del prol ganizado, traduce fiel mandatos de la última de la Democracia Nacion a llenar una sentida as de largo tiempo acaric filas democráticas.

Para que este acuerd sus frutos y para que rone todos los esfuerz es menester que cada rio sacrifique sus pers reses, si pudieren haber menaje a los supremos tes intereses de la clas ra, cuya redención es trina y nuestro lema.

Nuestro principal hora presente, consiste la más estricta disciplin tras filas, para que esta za no se pierda estéril de su triunfo depende sublime del pueblo de C

En nombre de la juven crata os saludo y os disciplina.—**Rolando E.** Presidente del Centro tud Demócrata.

REVISTA TEOSOFICA
CHILENA
ACABA DE APARECER

El número extraordinario editado en conmemoración del Jubileo de la Sociedad Teosófica.

Trae este espléndido ejemplar 92 páginas de texto y 30 de fotograbados. Nada mejor se ha publicado en Chile sobre Teosofía.

¡Cómprelo usted!

PRECIO: $ 2, EJEMPLAR

A venta en las librerías y puestos de diarios.

Pedidos a la Sociedad Teosófica:

Casilla 226, Santiago
Casilla 548, Valparaíso

¿QUIERE UNA CASA BARATA, BIEN SITUADA?

CASITAS DE 100 METROS CUADRADOS, CONSTRUCCION SOLIDA, A UNA CUADRA DE AVENIDA INDEPENDENCIA EN CALLES MARURI Y ECHAZARRETA, VENDEMOS

EN $ 10,000 Y $ 12,000

Casas de 200 metros cuadrados, misma situación.

$ 20,000

Todas estas casas producen renta superior al 10 por ciento.

En calle Quintana, a 3 cuadras de la Estación Mapocho y a 10 de Plaza de Armas, casas con:

220 metros cuadrados, en .. .. $ 9,000
342 metros cuadrados, en .. .. $ 12,000
373 metros cuadrados, en .. .. $ 13,000
400 metros cuadrados, en .. .. $ 16,000
558 metros cuadrados, en .. .. $ 18,000

En Maestranza, San Luis, Arauco, Cuevas, Santa Rosa y otras calles, vendemos casitas nuevas desde $ 10,000.

PASE A NUESTRA OFICINA: 1125 — AGUSTINAS — 1125

LUIS SILVA CORTES & Cía.

¡¡CAPITALISTAS!!

GRAN PROPIEDAD ESQUINA EN PLENO CENTRO COMERCIAL, A TRES CUADRAS DE LA PLAZA DE ARMAS. Superficie 1,400 m2. Especial para construir un gran edificio comercial o casas habitación. Con poco gasto más puede dársele salida al PARQUE FORESTAL.

Precio $ 500,000. Deuda hipotecaria. Facilidades de pago.

....SITIO EN AV. IRARRAZAVAL, A 3 CUADRAS DE VICUÑA MACKENNA, de 26 por 110 m., apto para cualquier edificio de renta. El nuevo Mercado quedará a una cuadra. Con la continuación de la Avenida Seminario quedará esquina.

Precio $ 120,000. Facilidades de pago.

AV. GENERAL VELASQUEZ, A DOS Y MEDIA CUADRA DE LA PILA DEL GANSO, espléndida propiedad de 2,800 m2. Actualmente tiene edificadas dos casas compuestas de 5 piezas habitación, 3 dependencia, baño, W. C., luz eléctrica, agua potable. Estando mal arrendadas producen $ 250 mensual cada una. El resto de la propiedad está formado por una quinta muy bien plantada con frente también a TORO MAZOTTE.

Precio de regalo $ 90,000 al contado. Tiene $ 15,000 de deuda.

SAN FRANCISCO ANTES DE LLEGAR A EYZAGUIRRE, CASA DE DOS PISOS independientes. Los bajos constan de 5 piezas habitación, 5 de servicios, 2 patios, arboleda frutal, gallinero, jardín, etc. ALTOS: 5 piezas habitación baño, W. C. y servicios.

Actualmente produce $ 850 mensuales.

Precio $ 80,000; deuda Caja $ 10,000. Pago condicional según el comprador.

Aracena & Cía. Ltda.
TELEFONO 662 — MORANDE 253 — CASILLA 3072

Ley de Elecciones

COMPLETA Y CON LAS ULTIMAS MODIFICACIONES APARECIO HOY en un formato sumamente cómodo el bolsillo.

PRECIO: $ 0.80 EL EJEMPLAR POR CIENTO, $

Hay que apresurarse a hacer los pedidos, pues la es muy restringida.

Librería Gallardo Hnos
AHUMADA 393

Librería Cornejo
AHUMADA 23

LIBRERIA DE "JUSTICIA"
RIO JANEIRO 465 — TELEFONO INGLES 17

Candidatura Independiente

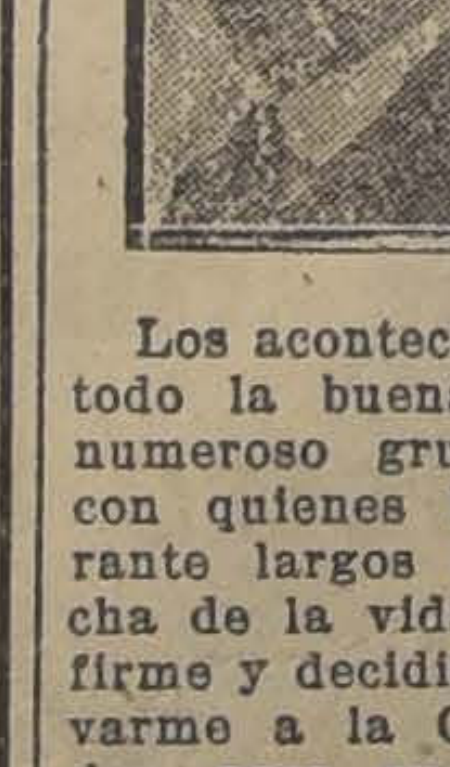

Roberto Cortés Jullian

Los acontecimientos y más que todo la buena voluntad de un numeroso grupo de asalariados con quienes he compartido durante largos años la diaria lucha de la vida, se han hecho el firme y decidido propósito de llevarme a la Cámara de Diputados, para que en su seno continúe, como lo he hecho siempre hasta ahora, en la vida privada, defendiendo nuestros intereses colectivos y batallando por los altos ideales de justicia social que durante la tras guerra circulan por el mundo entero.

No he podido excusarme del deber superior de todo buen ciudadano de trabajar por el engrandecimiento de la patria y he aceptado esta honrosa designación. Bien sé que me echo sobre mis hombros una carga demasiado pesada, pero confío en mi juventud, perseverancia y entusiasmo. No olvido tampoco que se hace mayor la responsabilidad si se piensa que estamos todavía en el centro de una tormenta revolucionaria cuyo proceso natural no llega todavía a su fin. Los recios sacudimientos sociales de los últimos tiempos, han levantado una espesa niebla y la incertidumbre envuelve todavía los destinos chilenos. Nada me desalienta sin embargo, porque tengo la seguridad de que un buen Congreso será el dique salvador que se oponga a esta gran corriente subterránea que de tarde en tarde nos amenaza con el caos.

Deseo poner todos ms esfuerzos y energías al servicio de la paz y de la tranquilidad nacional contribuyendo a evitar desde mi banco de diputado que continúe el desarrollo de este proceso revolucionario que nadie desconoce y levanta tantas zozobras en el ánimo público. Iniciativa y acción es lo que se necesita en los momentos actuales, y por sobre todas las cosas una inmaculada honradez. No tengo otro programa. Pondré estas condiciones subordinadas solamente al concepto económico en la dirección del Estado.

Respondo, pues, al llamado que me hacen con el entusiasmo de mi juventud, mi ardiente amor a la Patria y mis probados sentimientos de solidaridad social.

ROBERTO CORTES JULLIAN.

Secretarías en funciones:

Secretaría General en Estado 247.
Comité Central, edificio Ariztía, piso 7, of. 4.
2.a Comuna, Riquelme 911.
8.a y 9.a Comunas, Delicias 2318.
4.a Comuna, Delicias 3498.
6.a Comuna, Lillo 439.
10.a Comuna, San Ignacio 984.
Yungay, Augusto Matte 401.
Renca, Huamachuco 31.
Quinta Normal, San Pablo 4107.
San Miguel y Matadero, Franklin 1056.

Partido Radical

CANDIDATO A SENADOR
LUIS SALAS ROMO
CANDIDATOS A DIPUTADOS
ROSAMEL GUTIERREZ A.
MANUEL GUZMAN MATURANA
DOMINGO DURAN
CESAR ROA U.

A los correligionarios de Santiago:

Las diversas Asambleas de este departamento nos han hecho el honor de designarnos candidatos a senador y diputados para el próximo período, y confiamos en que los correligionarios se apresurarán, como de costumbre, a prestar su valiosa cooperación al Partido.

Nuestro programa no puede ser otro que el recientemente aprobado en la Convención General de Chillán, en el cual están consultadas las aspiraciones de justicia social que preocupan hoy de preferencia a todas las clases de la sociedad y a cuya realización, comprometemos nuestro honor de radicales y los antecedentes de nuestro pasado doctrinario.

El radicalismo, como en ninguna otra ocasión, debe dar hoy especiales pruebas de disciplina y entusiasmo por el triunfo de la causa que nos congrega bajo una misma bandera doctrinaria, pues el desconcierto general en los hombres, en la sociedad y en los propios partidos políticos, hacen indispensable la existencia de una poderosa fuerza organizada con base suficiente en el futuro Parlamento para ejercer la debida influencia en la marcha general de la República.

Cúmplenos, pues, señalar a los correligionarios, su puesto en las filas de combate, confiados en que de su entusiasmo y resolución, ha de resultar el triunfo que esperamos obtener en la jornada del 22 del corriente.

Luis Salas Romo.—Rosamel Gutiérrez A.—Manuel Guzmán M.—Domingo Durán M.—César Roa U.

NOTAS POLITICAS

PROCLAMACION DE LOS CANDIDATOS DEMOCRATAS

nforme se ha anunciado, en la ana de hoy, a las 9, tendrá lugar en el Teatro O'Higgins, San o esq. Cumming (la proclamación de los candidatos demócratas res Dr. Pedro A. Fajardo; a tados, los señores Vicente án, Rafael Silva Lastra, Nicasio Retamales, Luis A. Mardones, o Ramírez, Arturo Moreno y cisco García Giroz.

ITEES DEMOCRATAS COMUNALES

an quedado designados las sintes personas que compondrán Comitées Demócrats Comunales, forma que se indica:

a Comuna.— Juan Silva Mar, Vicente y Agustín Baeza.

a Comuna.— Juan Ibarra, Ale ro Chávez, Arturo Vera y Eulo Valenzuela.

a Comuna.— Jovino Aravena, Lorenzo Faure y Luis A. Moreno.

4.a Comuna. — Pedro Vásquez, Alamiro Allendes y Carlos Molina.

5.a Comuna.— Daniel 2.o Sáenz, Fernando Rojas y Luis A. Guzmán.

6.a Comuna.—Manuel J. Méndez, Carlos Aranz y Juan Isla.

7.a Comuna.— Rodolfo Navarro, Arturo Salvo y Luis A. Alfaro.

8.a Comuna.— Tomás de la Puente, Emilio B. Escobar, y Manuel J. Sepúlveda.

9.a Comuna.— Serafín Soto, Clodomiro Muñoz y Lucas Guajardo.

10.a Comuna.— Luis Torres Lucero, Julio Durand, Rafael Valenzuela y Adolfo 2.o Sotomayor.

Estos comitees deben asistir a la sesión extraordinaria que celebrará la Agrupación mañana Lunes, a las 9 P. M.

VOCALES DEMOCRATAS

Se las cita igualmente, para la sesión de mañana Lunes.

NOCHE FUERON PROCLAMADOS LOS ANDIDATOS A SENADOR Y DIPUTADOS DEL PARTIDO CONSERVADOR

(Versión oficial)

on una extraordinaria concuncia celebró sesión la asamblea Propaganda Conservadora en el o Domingo Fernández Concha.

e inició la Asamblea bajo la sidencia de don Enrique Cañas, asistencia del presidente del tido, don Arturo Lyon, del canato a Senador don Joaquín Echeue y de los candidatos a dipuos Carlos Vergara, Rafael Luis nucio, Elías Errázuriz, José L. ulveda, del presidente de la mblea Departamental, don Pa Larraín.

bierta la sesión, el presidente se Enrique Cañas, pronunció un ante discurso en el cual esbozó pensamiento de la juventud y eros conservadores, que incondialmente como siempre estaban puestos a luchar por los ideales servadores.

n términos felices dió a cono las personalidades que llevará partido a la próxima lucha, hando resaltar la especialidad de a uno de ellos, mereciendo nulos aplausos de parte de la conrencia.

l candidato obrero, señor José Sepúlveda, visiblemente conmoo ante los expontáneos aplausos le tributó la concurrencia, al to la palabra, expuso brillantemen los ideales de la Democracia stiana, por los cuales lucharía lorosamente desde su sillón parentario.

nombre da la juventud usó de palabra el señor Eduardo Alvear muy acertados términos.

Don Carlos Vergara L., entre as cosas dijo que el porvenir de le dependía de la industria nanal a cuyo incremento y desollo él dedicaría sus mejores esrzos en la Cámara.

n seguida, don Joaquín Echeni candidato a Senador por Sango, expuso su sentir respecto a problemas futuros del país, refiriéndose muy especialmente a lo que atañe con la Hacienda Pública.

Tuvo palabras enérgicas para condenar el derroche de caudales públicos, causante único de las dolorosas situaciones porque ha tenido que atravesar el país y terminó manifestando que todos los esfuerzos del Partido Conservador deben tender en el futuro a terminar con los ingentes gastos del erario nacional.

Don Rafael L. Gumucio con el ardor y entusiasmo que le son propios, expuso cuá sería el programa que se propone desarrollar, el que, como siempre, tenderá a defender con la mayor valentía, las libertades públicas, tan restringidas en los tiempos que corremos, como también la defensa de todos los problemas religiosos.

Al finalizar su brillante improvisación, la concurrencia puesta de pié, tributó una calurosa ovación.

El popular leader de los jóvenes conservadores, don Fernando Varas, con el fuego que sabe imprimir a sus discursos, expuso cuáles eran los problemas que los conservadores debían abordar en la Cámara, refiriéndose muy especialmente a los que tiene relación con las clases obreras, a cuales siempre el partido había prestado atención.

Habló en seguida el presidente del Partido, señor Arturo Lyon Peña, quien aplaudió los entusiasmos de la juventud siempre dispuesta a la lucha.

Puso término a la reunión el obrero señor Esterfio Silva, quien a nombre de sus compañeros de labor exteriorizó la alegría que había producido el nombramiento de los candidatos que el Partido Conservador llevará a las Cámaras, haciendo resaltar las cualidades de cada uno de ellos.

Después de las 12, entre los vivas a los candidatos, se dió por levantada la sesión.

La Asamblea Liberal Doctrinaria de Santiago

OIRA A SUS CANDIDATOS SEÑORES ENRIQUE MATTA FIGUEROA Y MANUEL RODRIGUEZ PEREZ EL MARTES, A LAS 9.30 P. M.

De orden del señor presidente de la Asamblea Liberal Doctrinaria se ha citado a sesión extraordinaria para el Martes, a las 9.30 P. M.

Enorme entusiasmo ha despertado entre los diversos círculos políticos la designación de los señores Manuel Rodríguez Pérez y Enrique Matta Figueroa como candidatos a diputados por Santiago.

Para dar mayor solemnidad la sesión del Martes, en la cual los candidatos hablarán sobre sus respectivos programas, se ha repartido una circular a las diversas comunas rurales para que asistan a esta solemne sesión, que promete estar muy interesante.

Además de los candidatos hablarán otros distinguidos miembros de la Asamblea y Centro Liberal de Santiago.

gradable noticia!

l uso constante del

JABON ELZO
DE EXTRACTO DE QUILLAY PARA EL TOCADOR
ELZO

ue el cutis suave y aterciopela las puercas, barros y espillas desaparecen y la tez adquie un aspecto de juventud y terra sorprendentes.

Como no es cáustico, es el úni jabón con que sin temor algu pueden bañarse a los niños sde su más tierna edad, por no ntener soda libre, producto que, mo es sabido, quema el cutis. Pidalo en toda buena Botica o rfumería.

CANDIDATOS, VOCALES, APODERADOS, ELECTORES:

La Nueva Guia Electoral

DE LA IMPRENTA GUTENBERG, SALDRA A LUZ EL LUNES 16

CONTIENE TODAS LAS DISPOSICIONES DE LOS NUEVOS DECRETOS-LEYES EXPLICADOS EN FORMA FACIL Y AL ALCANCE DE TODOS.

ES LA UNICA EDICION COMPLETA Y CLARA.

PRECIO: $ 1.50.— POR MAYOR: $ 100, EL CIENTO

EL UNICO MODO DE HACER LOS ESCRUTINIOS RAPIDAMENTE, ES USANDO LOS

FORMULARIOS "GUTENBERG"

TAMBIEN: ACTAS, PODERES Y DEMAS MATERIAL ELECTORAL, DE VENTA EN EL

STOCK GUTENBERG

—:— AHUMADA 89 —:—

Partido Demócrata

.. AGRUPACION DEPARTAMENTAL DE SANTIAGO ..

Se invita a todos los demócratas de Santiago y en especial los elementos Asalariados, su Comité Ejecutivo y candidatos a la proclamación de los candidatos demócratas, que tendrá lugar hoy Domingo, a las 9 A. M., en el Teatro O'Higgins. A senador: don Pedro A. Fajardo, y a diputados: los señores Vicente Adrián, Rafael Silva Lastra, Nicasio Retamales, Luis A. Mardones, Julio E. Ramírez, Arturo Moreno y Cerda y Francisco García Giroz.

¡Salud y lucha!

ALFREDO TELLEZ, Presidente.— ANTONIO IBARRA.— ENZO CASTRO, Secretarios.

TODOS

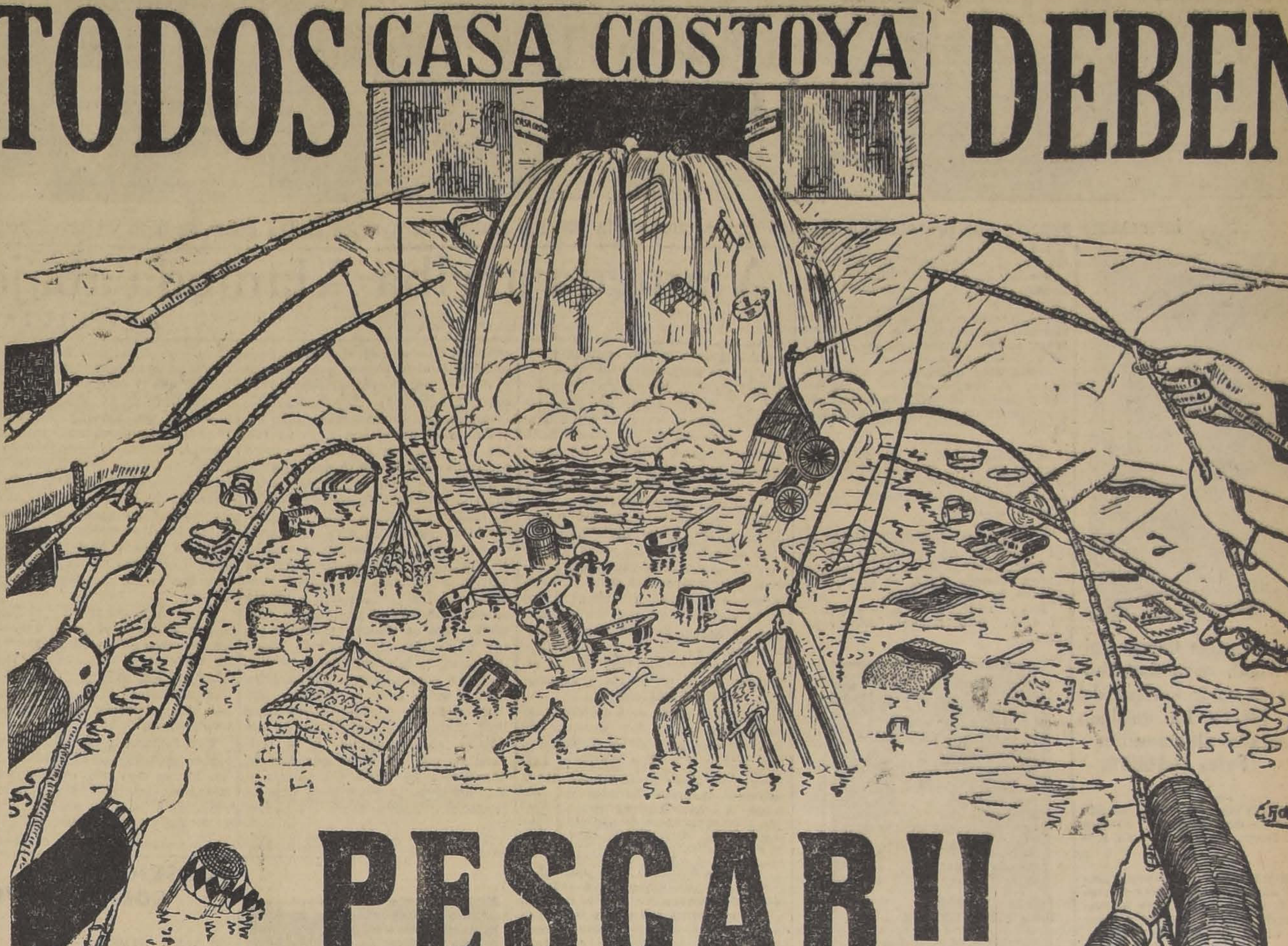

DEBEN

PESCAR!!

EN NUESTRO GRAN TORRENTE

DE

LIQUIDACION ANUAL

CATRES

ESMALTADOS, para niños ...	$ 59.00
Idem, con barandas de doblar	$ 65.00
DE LARGUEROS, para 1 plaza	$ 45.00
INGLESES, para 1 1|2 plaza	$ 62.00
CASI TODO DE BRONCE ..	$ 85.00
MUY GRUESOS, estilos nuevos, 1 1|2 plaza	$ 200.00
DE PURO BRONCE	$ 210.00
IDEM, muy gruesos, forma cuadrada...	$ 365.00
CATRES DE PURO BRONCE, importados, muy gruesos, con bandas y armaje irrompible, desde	$ 37.00

COLCHONES

DE FIBRA VEGETAL, 1 plaza, a	$ 25.90
DE ALGODON, cotí damasco, a	$ 39.00
DE ALGODON, muy gruesos, recorridos	$ 58.00
MUY FINOS, de pura lana, fabricados con el mejor material, desde	$ 128.00
ALMOHADAS de algodón ...	$ 6.50
IDEM de pura lana	$ 14.50

COTI PARA COLCHONES

CORTES de 4.50 metros, listado, clase especial, el corte, a	$ 28.60
EL CORTE de 4.50 metros, damasco	$ 36.80
CORTES de 4.50 metros, damasco muy fino; el corte, a	$ 49.50

ROPA DE CAMA

SABANAS de lienzo, a	$ 6.30
IDEM de crea fina, para una plaza, a	$ 8.50
DE CREA MUY FINA, para 1 1|2 plaza, desde	$ 14.50
FUNDAS de lienzo caladas, a	$ 1.80
Id. muy finas, 1 1|2 plaza ..	$ 2.90
Con vuelo y dibujos, 1 1|2 plaza	$ 5.50
SOBRECAMAS de cretona ...	$ 19.80
Id. de cretona y satín	$ 22.80
Id. de sedalina, finas	$ 65.00
FRAZADAS de algodón	$ 6.80
Id. para 1 1|2 plaza	$ 18.50
Id. de lana, finas	$ 68.00
COLCHAS blancas	$ 16.50
Id. piqué, sin flecos	$ 18.60
Id. de color, 1 1|2 plaza ...	$ 27.80
Id. mercerizadas, a	$ 38.00

BLANCO

TOALLAS lisas y afelpadas, desde	$ 2.20
SERVILLETAS damasco, la 1|2 docena, desde	$ 7.90
TOALLERAS y perchas, desde	$ 2.50
PERCHAS para colgar trajes, desde	$ 0.70

ALFOMBRAS

IMITACION SMIRNA, 2 x 3 metros	$ 85.00
RIZADAS, de lana	$ 68.00
AFELPADAS	$ 130.00
PISOS PARA CAMA, desde ..	$ 11.50
Id. de corcho, para baño, desde	$ 17.50
GUARDAS PARA ESCALA, de yute, el metro, a	$ 3.90
Idem rizadas, el metro, a ..	$ 10.50
Idem afelpadas, el metro, a ..	$ 30.00
Idem de linoleum, el metro, a	$ 7.50

TAPICES

YUTOS doble ancho, el metro	$ 13.00
GOBELINOS doble ancho, el metro	$ 23.80
MOARE doble ancho, el metro	$ 8.50
BROCATOS doble ancho, el metro	$ 22.00
FELPAS doble ancho, el metro	$ 23.00

Artículos para REGALOS

EN PLAQUE FINO

PANERAS artísticas	$ 35.00
CENTROS fruteros, con cristal	$ 27.50
RELOJES artísticos	$ 30.00
GALLETEROS con arco ...	$ 24.00
LICORERAS finas	$ 16.00
JARDINERAS con cristal ...	$ 25.00
FLOREROS de estilo	$ 10.50
JARDINERAS para maceteros	$ 25.00
BOMBONERAS con cristal ...	$ 18.00

MENAJE

ALCUZAS importadas, Luis XVI, con cinco frascos de cristal, a	$ 12.50
JUEGOS de lavatorio, enlozados, completos, desde ..	$ 39.50
JUEGOS de lavatorio de loza, desde	$ 58.00
JUEGOS de té, completos, de loza y niquelados	$ 33.50
PLATOS de loza, desde	$ 1.00
Idem para postre, desde ...	$ 0.60
TAZAS para café, desde ...	$ 1.00
Idem para té	$ 1.20
CUCHILLOS mango metal ..	$ 1.00
Id. mango madera	$ 1.10
Id. mango blanco	$ 2.50
CUCHARAS y TENEDORES, desde	$ 0.60
VASOS importados, desde ...	$ 0.80
MANTEQUILLERAS y AZUCAREROS	$ 1.50
ESPRIMIDORES de limón ..	$ 0.50
ANAFES de bronce	$ 0.90
SALIVERAS niqueladas	$ 5.50
THERMOS 3|4 litro	$ 8.50
BOTELLAS de velador, con platillo y guarnición niquelados, a	$ 5.90
PORTACUBIERTOS de metal, a	$ 0.80
TOILETTE para afeitarse, con espejo, taza e hisopo ..	$ 4.80
CONCHAS de cristal para helados	$ .1.30

NUESTRA LIQUIDACION ES FORZOSA, pues dada la economía de personal con que trabajamos, nos vemos obligados a Rebajar nuestras existencias para efectuar Nuestro Ba'ance

CASA COSTOYA

21 de Mayo Nº 801
frente a San Pablo

Agentes exclusivos de los Catres Importados de SIMMONS Company.-Unico depósito de la Fábrica de Catres de Concepción y Nacional de Enlozados

LA REUNION MATINAL DE AYER EN EL TEA-ROOM DE GATH Y CHAVES

Interesante aspecto que presentaban algunas mesas durante la reunión matinal de ayer en el Tea Room de Gath y Chaves, reunión que alcanzó el más brillante éxito social

Señorita Graciela García Huidobro Wood, cuyo matrimonio con el señor Enrique del Campo Rivera ha quedado concertado últimamente.
Foto. LLAGUNO.

NACIMIENTO. — Ha nacido una hijita de don Victor V. Robles y señora Beryl Macnamara de Robles.

ALMUERZO. — Los organizadores del almuerzo de los ex-alumnos del Liceo Alemán, nos encargan advertir que se llevará a efecto a las 12 M. del día de hoy.

Los secretos del cutis revelados por un dermatólogo

(De la Revista "Cosy Corner")

"El gran secreto de la conservación del aspecto juvenil del rostro, consiste en la extirpación de la cutícula muerta", dice un célebre darmatólogo. Es cosa bien sabida que la epidermis se halla en un estado de constante renovación, pues las células muertas se desprenden en pequeñas partículas, continuamente. ero sí, por un motivo cualquiera, dichas células no caen apenas muertas, ellas quedan adheridas a flor de piel, separando las células vivas de la epidermis". En este caso, habría que recurrir a un especialista dermatólogo para que procediera al despellejamiento del rostro en una sola operación: pero este un procedimiento doloroso y costoso. El mismo resultado puede obtenerse, gradualmente y sin peligro, aplicando cera mercolizada (en inglés: "pure mercolized wax"), sustancia que se encuentra en cualquier farmacia. Se la aplica como si fuera cold cream. Con poco costo se procede al completo despellejamiento del rostro, sin dolor alguno, absorbiendo las células muertas, y revelando el nuevo, sano y sonrosado cutis que se halla inmediatamente debajo.

Ha sido operada de apendicitis en el Pensionado de San Vicente de Paul, la señorita Zulema Zúñiga Latorre. Su estado es satisfactorio.

—Ha sido operada en el Pensionado de San Borja, la señora Rosa C. de Valenzuela. Su estado es satisfactorio.

—Ha sido operada de apendicitis en el Pensionado del Hospital del Salvador la señorita Olga Lafoy Stuven. Su estado es satisfactorio.

MATRIMONIO. — Se ha fijado para el día 6 de Diciembre, el matrimonio del señor Jorge Vigneaux P., con la señorita Marta Illanes Moreno.

CONCIERTO ANDREE HAAS.— El concierto de despedida de la eminente artista de la Rítmica, señorita Andrée Haas, se efectúa el Jueves de esta semana.

Las entradas están a la venta en la Casa Otto Becker, Ahumada 113.

Señorita Rina Babastrello, que contraerá matrimonio hoy con el señor Orlando Ugolini

MATRIMONIO CONCERTADO. — Se ha concertado el matrimonio de la señorita Aída Meléndez Escobar, con el señor Jorge Corvalán Ugarte.

Hizo la visita de estilo el señor Rogelio Ugarte Bustamante.

CENTRO FEMENINO DE ESTUDIO. — El conocido sociólogo, literato y crítico, señor Emilio Vaisse (Omer Emeth), dará el Martes 17 a las 6.30 P. M., una interesante conferencia acerca de el arte de leer. La señorita María Meléndez Varas, cuyo arte ha sido justamente admirado, prestará su concurso recitando algunas poesías. Números de música completarán esta velada que promete ser hermosa, dado el talento del conferencista y el interés de los otros números.

La entrada es libre.

Alaméda arriba Alameda abajo

por LICIA

Santiaguinos y santiaguinas tenemos gustos singulares y extraordinarios. Yo nunca he podido comprender qué placer existe en pasearse por las aceras norte o sur de la Alameda. Confieso sí que desde hace tiempo tengo la debilidad de hacer exactamente lo mismo que los demás No puedo ser redentora; correría el peligro de quedarme sola.

Es francamente tonto tal paseo. A pesar del nuevo alumbrado, no terminado todavía, las caras apenas se ven. Las gentes pasan estrellándose y los jóvenes tienen el buen tacto de pararse a ambos lados de la vereda y así reducen sus metros de ancho. Forman una sola línea con los arbolitos y como ellos no tienen más expresión que el esplendor de la primavera y la frescura de sus hojas nuevas.

Las niñas pasan más de una hora caminando, entre las sombras de una esquina a otra. De Teatinos a San Martín y de San Martín a Teatinos. Los jóvenes de pie no hacer ejercicio, parecen linderos del camino. No hay música, no hay jardines floridos, no hay senderos perfumados, ni bellezas naturales que admirar. Sólo se siente el rumor a la sordina de las gentes que caminan y de vez en cuando el silencio de semejante marcha fúnebre es interrumpida por una sonrisa cristalina.

Tal es el paseo que tiene la virtud de reunir en su desnuda acera a cientos de niñas y jóvenes. En tal paseo encontraron novio mis hermanas y mis primas. Yo no he encontrado hasta el presente nada y seguramente se debe a la cara dedesagrado con que todas las tardes marcho de Teatinos a San Martín y de San Martín a Teatinos. Es verdad, también, que los jóvenes que a mi me agradan no van al paseo de la Alameda, pues se limitan a vernos pasar de vuelta del biógrafo desde las puertas del Club de la Unión. Es muy raro el que sigue nuestra ruta y si lo hace es por que está enamorado de verdad. A los hombres que están ya en estado de merecer no les agrada ir a confundirse con los niños que aún no abandonan las aulas del colegio y, sin embargo, lo general es que los segundos triunfen sobre los primeros.

Si el paseo se trasladara al centro de la Alameda, si la autoridad competente hiciera otro tanto con la banda que toca en el desierto de la Plazuela de la Moneda, ganaríamos: los paseantes y los músicos, porque los últimos no perderían su tiempo. Entonces rondaríamos por entre los héroes de la Patria Vieja. Pasaríamos cerca de O'Higgins, de Carrera, de Freire y no dejaríamos de invocar en nuestras mentes juguetonas el recuerdo de los hechos heroicos. ¿No le haría bien a la juventud elegante pasear por entre los monumentos de nuestros grandes ciudados?

En cambio qué triste, qué fúnebre y que tonto es el paseo actual. Ni los encantos de Amelita Zañartu, Celia Undurraga, Inés Pereira, Rosa y Ximena Amunátegui, Chita Rivas, Pampa Correa, Pina Echenique, Isabel Montt, podrán dar vida al fúnebre paseo.

Por fortuna poco falta para las tardes seductoras del Parque Cousiño. En un mes más estamos ya caminando por entre sus admirables senderos y bajo la sombra afectuosa de sus árboles protectores.

L.

EN EL FANCY TEA ROOM.— Como lo preveíamos, el apetifdanzant semanal de moda, de ayer llevó al simpático salón de té de de la Casa Colorada una concurrencia extraordinaria. La afluencia, en especial de un crecido número de nuestras señoritas y jóvenes de la sociedad, dió a la reunión una animación característica, consolidándose el éxito de estas reuniones semanales que ya constituyen el éxito del día, en nuestra vida social.

La administración del elegante salón a insinuación de distinguidas familias, ha acordado efectuar reuniones de esta índole los días Domingos de 12 M. a 1 P. M., para los cuales la orquesta Naldini, preparará semanalmente los programas más escogidos y variados de su vasto repertorio.

En consecuencia, hoy, a la hora que indicamos, el Fancy ofrecerá a nuestra sociedad, un aperitif-danzant, cuyo éxito superará a los obtenidos hasta la fecha.

EN LA TERRAZA ARMENONVILLE. — Hoy se inauguran los bailes de noche. — El acontecimiento social del día, será hoy, sin duda alguna, la reunión que como inauguración de los bailes de noche efectuará a las 10 P M., la cómoda y elegante terraza del rascacielo Ariztía. En nuestros altos círculos sociales, se advierte un marcado entusiasmo por concurrir a este primer baile de noche, que diariamente ofrecerá a nuestra sociedad, la aristocrática Terraza, durante los meses de Verano.

Reuniones como éstas, que la administración de la Armenonville se cuida de presentar a nuestra sociedad con mil detalles atrayentes, no pueden menos que encontrar amplia aceptación, de una manera especial en nuestra juventud elegante, que anhelaba contar con un espectáculo, que al par de proporcionarle un sano esparcimiento, le brinda la oportunidad de una reunión que deberá constituir la nota social del día.

La orquesta Folatre ha sincronizado para esta noche un programa novedoso y por su parte la administración de la Terraza no ha descuidado la preparación de todos los detalles que contribuirán al mayor éxito de la atrayente reunión.

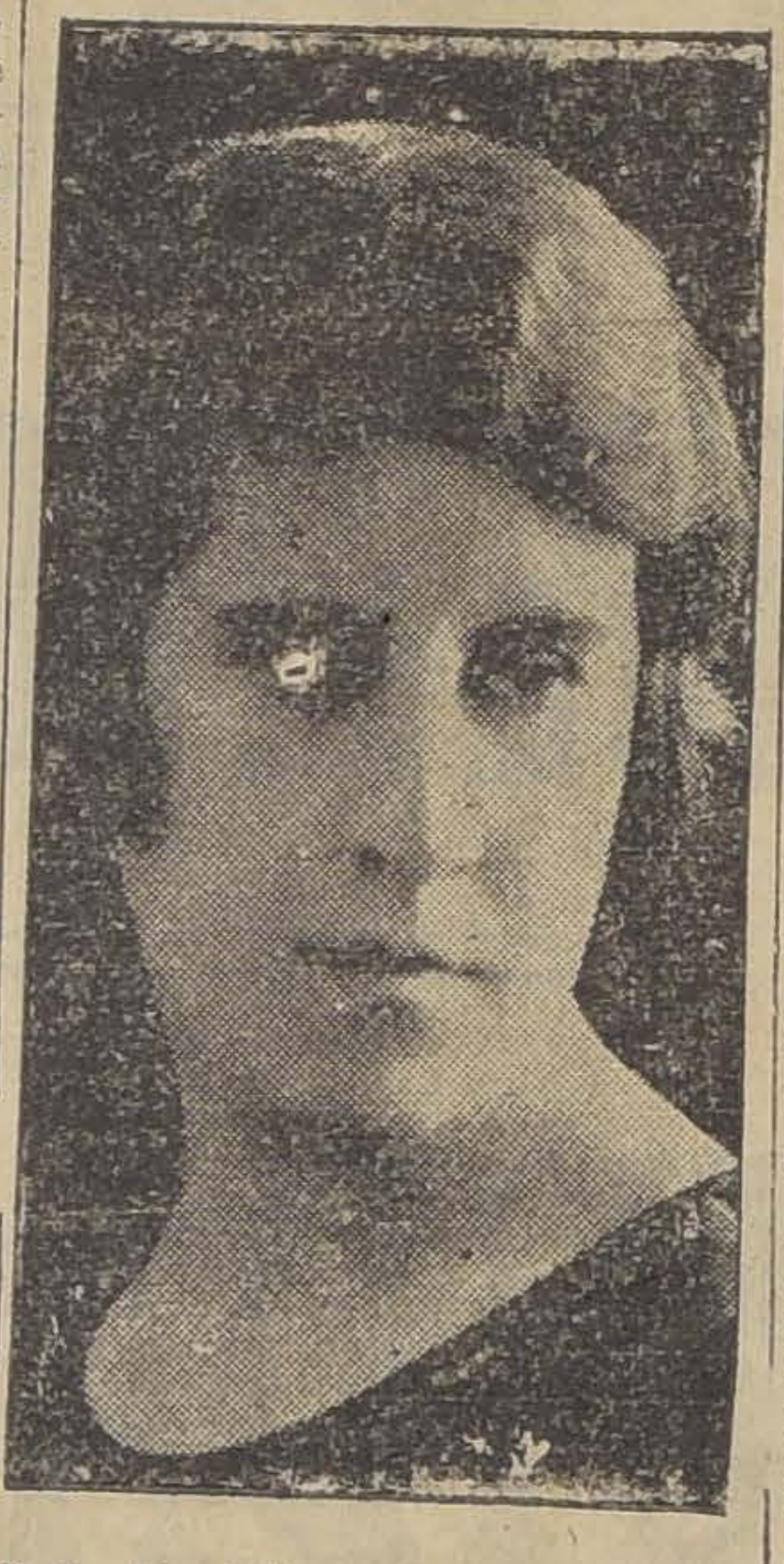

Señorita Filomena Morel Herrera, cuyo matrimonio con el señor Alejandro Undurraga Medina ha quedado concertado últimamente. Hizo la visita de estilo don David Undurraga

Aprenda a Bailar
con el profseor de mayor prestigio y reputación profesional, el
Profesor J. VALERO
(Prof. Principal y de Gran Moda, autor de la "Cueca Moderna de Valero", reforma de la Huppa-Huppa)
Si Ud. no sabe o baila mal porque ha aprendido con profesores prácticos y desea un aprendizaje de alta perfección, seguro y de última novedad, consulte a este profesor, notable por su enseñanza artística, pedagógica, sencilla y rápida de los bailes modernos, tal como se bailan en Europa y N. América.
Consultas y clases diarias a domicilio y en mi Estudio: CASTRO 706.

CONSEJOS DE LA COMTESSE IVON

NO HAY MEJOR. — Si desea instalar su casa o hacer un regalo regio que hará recordar su nombre por toda la vida, debe ir Ud. al **Pasaje Matte 58** a la conocida **casa Mauricio Gasman**, donde encontrarán estuches completos de servicios Christofles, Argentor Discon y toda clase de objetos de plaqué para regalos. Como esta casa tiene la representación directa de los fabricantes, vende a precios muy bajos y todavía con pagos escalonados y muy fáciles como nadie puede hacer.

EL CUTIS. — Para tener siempre el cutis fresco y hermoso, use **Sicul y Nieve Hammamelis**, que lo venden todas las boticas y la **Peletería Colón, Ahumada 226**, es una preparación que da siempre maravilllosos resultados.

SANGRE ROJA. — Es triste ver tantos niños y jovencitos pálidos, demacrados, candidatos de la tisis, cuando con tanta facilidad pueden lucir hermosos colores y fuerza, usando **Hemoglosa del Laboratorio Chile**, el más poderoso reconstituyente de los glóbulos rojos de la sangre. Ensáyelo inmediatamente y quedará admirado de sus efectos tan rápidos. Se vende en todas las buenas boticas.

ATENCION CON LOS OJOS. — No hay nada más triste que perder la vista y quedar ciego. Es a lo que están expuestas las personas que no cuidan a tiempo sus ojos, a pesar de que nada les cuesta visitar el afamado **Instituto Optico de Rotter, Ahumada 26**, donde se atiende gratuitamente.

EL MEJOR TONICO PARA EL ORGANISMO. — Las personas débiles, anémicas y convalecientes necesitan un poderoso reconstituyente, cual es el **Cerebrol**, que estimula las funciones del corazón y del cerebro, regulariza la digestión, desarrolla el apetito, reconstituye los tejidos y los huesos, da vigor, alegría y actividad y puede ser tomado por los niños y las personas más delicadas. Se vende en las droguerías y buenas boticas.

PARA LA BELLEZA. — Se ha decretado que el cabello y aún el vello afean y, por lo tanto, debe suprimirse y presentar un cutis terso como de guagua. Para lograr tal resultado, nada hay más recomendable como el famoso **Depilatorio Epirus** que vende únicamente la **Botica Gamboa, Portal Mac-Clure esquina de Merced**, sirve especialmente para brazos y nuca.

NO CONFUNDIR. — Cuando un negocio se ha logrado acreditar por su seriedad y la bondad de sus artículos, salen luego imitadores. Así ocurre con la famosa **Mantequillería Modelo de C. Mariotti, Santo Domingo 979**, frente a la Bomba, que se hizo famosa con su exquisita mantequilla de **Chicureo** la mejor de Santiago, por su sabor, frescura y precio. No confundir con otros negocios nuevos vecinos.

ENSAYARLA ES ADAPTARLA. Siempre se ha dicho que es preferible prevenir las enfermedades para evitar sus desagrados o sufrimiento, por eso todas las familias acostumbran tener a mano un frasco de **Salfen del Laboratorio Chile**, que es la mejor y más eficaz agua purgativa, sin gusto desagradable y por lo tanto la más conveniente para los niños y personas delicadas. No deje de ensayarla y con seguridad la adoptará.

EL CODIGO SANI
A Mr. Long y al
gran ministro de
tanto debe el país
dos servicios en fav
diciones higiénicas
blo, habrá que
monumento imper
ber ideado y dicta
destinado a salvar
de la garras de la
cación de sus sab
y la energías de
nerales, le asegura
eficaz éxito. Todo
rios, industriales,
ños de casa, hotel
deben conocer
y evitar las penas
soportarán los
prelo en la Librer
Ahumada 125, que
una edición compl
LANA CIGUEÑA. —
Esta es la mejor
por su suavidad y
loridos; hay tipos
tejidos, choapinos y
Smirna. Se vende en
pósito, Catedral
provincias.
CASA REAL. —
Aunque estamos
siempre la nobleza
razón la realeza
atrae y con mayor
además de tales
méritos propios,
nes y sobre todo
razón es que la
mada 310, tiene
la de Santiago,
hay dama de nue
que no prefiera
calzado, pues sabe
cionado con mater
clase y según los
Ahora hace furor
los en cabritilla y
que es la última
da en la alta soci
RADIUM CAKES. -
Si tadavía no
apresurarse a comp
rá saboreándose con
galletas, y se lame
berlas probado a
todos los buenos
relaciones ofreciénd
fino, el que segur
cibido con aplauso.
COMTE

CLUB DE SEÑORAS. — **Biógrafo.** — Esta tarde, a las 6.15, se exhibirá en esta sala la grandiosa cinta de tan emocionante argumento dramático titulada "Los hijos de sus hijos", la cual demuestra quienes son los responsables de la decadencia moral y social de la juventud del día.

Acompañará la magnífica orquesta Alex.

La conferencia del Viernes. — Muy interesante fué la conferencia desarrollada por el joven escritor don Carlos Vega López, quien nos dió a conocer íntimamente al gran sabio Camilo Flammarión, tejiendo a su rededor una vez más, la aureola de respeto y admiración que le saben dar quienes le conocen. Presentó al joven escritir el señor don Santiago Labarca, y completaron esta simpática velada los hermanos Hope, quienes tocaron trozos de escogida música, siendo muy aplaudidos.

Tienda del trabajo. — Permanecerá abierta al público hoy en la mañana de 10.30 a 12.30, con el fin de facilitar la venta de sus exquisitos dulces.

Señorita Raquel Torres Vásquez, cuyo matrimonio con el señor Galvarino Lopetegui Carrasco se efectuará hoy a las 11.30 A. M. en la iglesia de San Pedro

Señorita Cristi
M., cuyo matri
señor Domingo
quedó concert

A la Ville de Nice
HUERFANOS 946
TRAJES DE BAÑO.—Acabamos de recibir un surtido en modelos de gran fantasía.
PALETOES 3|4, EN LANA.—Recién recibidos, Modelos de la casa.
CHANEL, especiales para la playa.
Gran Surtido de Fantasías
y Artículos para Regalo
PERFUMERIA.—Si desea Ud. ahorrar dinero, consulte nuestros precios antes de hacer sus compras.
JABON DE GLICERINA.—"A la Ville de Nice", forma bola, el pan $ 1.90; la caja $ 5.50.
PROBARLO ES ADAPTARLO
A la Ville de Nice
HUERFANOS 946

Teatro Municipal
SABADO 21 DE NOVIEMBRE, A LAS 6.15 P. M. GRAN FUNCION DE
Bailes RUSOS
Por JAN KAWESKY Y SUS ALUMNAS
Localidades en venta en las Casas Otto Becker y Grimm y Kern

CUCHILLERIA DE MESA
CUCHARAS
TENEDORES
: PRECIOS BAJOS :
MERCERIA MATAS
CASA FUNDADA EN 1886
DELICIAS 2780 —:— PORTAL EDWARDS

Robes et Manteaux de París
ACABAMOS DE RECIBIR LOS ULTIMOS MODELOS
—EN—
Trajes y Fantasías
ACTUALMENTE EN EXHIBICION
EN NUESTRO NUEVO DEPARTAMENTO
PELETERIA BLANCO ENCALADA
Delicias 1598
esquina Dieciocho
TELEFONO 4467
15—N.

Le envidiarán
su elegancia si emplea para peinarse a la moda
GOMINA
AMERICANA BRADY
NO ACEPTE SUSTITUTOS

CERA
MESALI
EMBELL
y SUAVIZA
MESALINA WAX C

CHALE
A DOS CUADRAS DE PROVIDENCIA Y PROXIM
ITALIA (A 1|2 CUADRA CARROS)
Vendemos espléndido chalet, recién construid
independientes, altos y bajos, muy buena construcc
toda clase de comodidades, jardín, garage.
PRECIO: $ 150,000
DEUDA HIPOTECARIA: $ 80,000
1237 — HUERFANOS — 12
EDUARDO PRADO B. Y Cía.

¡¡No tome agua
¡NO COMA VERDURAS NI FRUT
¡¡TEMA A LAS FRUTILLAS!!
No salga a vacaciones si su médico
lo ha vacunado contra tifus o fiebres
paratifóideas, usando la
Vacuna Antitífica Preventiva T.
— DEL —
INSTITUTO M. T. SANITAS
LA UNICA EFICAZ QUE LE SALVA LA

EL BAILE DE ANOCHE EN CASA DE LA FAMILIA CORREA PEREIRA.

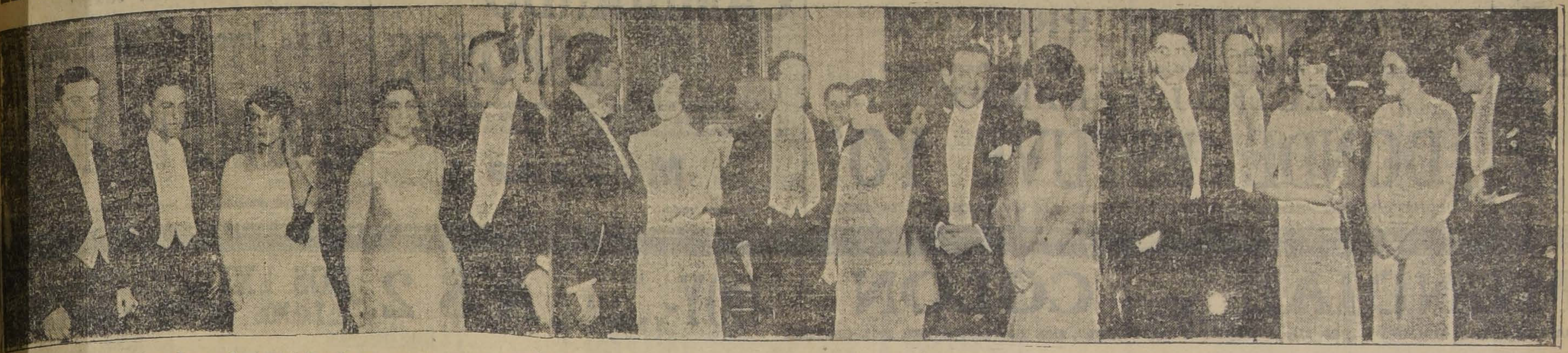

Las señoras del Rio de Balmaceda, Pereira de Besa y Huidobro de Valdivieso, y las señoritas Undurraga Lecaros, Balmaceda Alamos, Pereira Montes y Larraín del Campo, y los señores García Huidobro, Arroyo, Montt Valdivieso, Errázuriz y Larraín

n los caracteres de la más nte nota social, se llevó a to anoche, el baile, que la señorita Blanca Correa Pereira, ofrecía a sus amistades. Con este motivo la residencia de la familia Correa Pereira, que se destaca por sus señoriales líneas, presentaba anoche el más imponente golpe de vista. En ella se encontraba cuanto de distinguido tiene nuestro mundo social.

Poco después de media noche, el baile se hallaba en todo su esplendor, grupo de niñas y jóvenes llenaban por completo el gran hall y salones que lo circundaban, oyéndose en todas partes el bullicio alegre de la charla amena y entusiasta.

Dos espléndidas orquestas se alternaban en la ejecución de un variado programa de bailes, que fueron la delicia del centenar de parejas asistentes. Podemos decir, y contoda propiedad, que el baile ofrecido anoche, ha sido la más brillante reunión habida en la presente temporada. Las horas pasaron sin sentirse, en medio de la risa y el baile, sorprendiendo los albores de la madrugada a la mayoría de los asistentes.

Alcanzamos a recordar a las siguientes niñas:

Lina Larraín del Campo, Inés Echenique Correa, Luz María Ossa Undurraga, Isabel Eguiguren Irarrázaval, Ester Huneeus Salas, Luisa Vial Palma, Josefina Salas Pereira, Elvira Valdés Freire, Yola Larraín Aldunate, Virginia Echeverría Palma, Elena Valdés Freire Carmen Bascuñán Valdés, María Loreto Valdés Riesco, Olga Matte Pinto, Magdalena Huneeus Valdés, Ester Irarrázaval Mac-Clure, Inés Undurraga Lecaros, Luz Balmaceda Alamos, Elena Claro Velasco, Amalia Vial Correa, María Acuña Herreros, Delia Rodríguez Vergara, Alicia Acuña Herreros, Olivia Larraín Echeverría, Chita Rivas González, Carmen Vergara Blanco, Inés Cox Balmaceda, Paulina Errázuriz Dávila, Loreto Morandé Campino, Rosa Errázuriz Letelier, María Lira Lira, Violeta Wightman Hoffmann, Elena Concha Subercaseaux, Isabel Pereira Irarrázaval, Mary Lyon Edwards, Ana Ossa Undurraga, Mercedes Echenique Correa, Ida Mackenna Lazcano, Berta Figueroa Sánchez, Delia Valdés Freire, Cristina Mackenna Lazcano, Herminia Valdés Ossa, Fanny Mackenna Lazcano, Rosario Matte Ossa, Elvira Lecaros Freire, Isabel Larraín Echeverría, Cecilia Undurraga Larraín, Rosa Amunátegui Lecaros, Yola Huneeus Salas, Inés Pereira Montes, Iris Larraín Echeverría, Raquel Acuña Herreros, Sofía Izquierdo Huneeus, Nina Huneeus Valdés, Raquel Rodríguez Vergara, Adriana García de la Huerta Balmaceda, Elena Errázuriz Rivas, Adriana Vergara Blanco, Angélica Errázuriz Lastarria, Carmen Huneeus Cox, Margot Subercaseaux Ovalle, Sofía Hurtado Quesney, Adriana Fabres Pinto, Sofía León Noguera, Josefina Vial Salas, Loreto Valdés Echenique, Teresa Vial Letelier, Olga Valdés Echenique, María Teresa Díaz Salas, María Valdés Portales, Alicia Valdés Vial, Isabel Eastman Beeche, Sara Edwards Irarrázaval, Pancha Garcés Gana, Luisa Wightman Hoffmann, María Barros Casanueva, Lucía Correa Ortúzar, Sara Cruzat Balmaceda, Carmen Bezanilla Reyes, Rosario Subercaseaux Donoso, Blanca Valdés Subercaseaux, Ester Vial Letelier, Paulina Irarrázaval Rojas, Mercedes Ovalle Horman, Adriana Larraín Aldunate, Carmen Santa Cruz Barceló, Amelia Zañartu Bernales.

EN LA DIPLOMACIA.— El Excmo. Embajador del Brasil señor Abelardo Rocas no recibirá hoy por encontrarse ligeramente indispuesto.

ENFERMOS. — En el Pensionado de San Vicente de Paul, ha sido operado el señor Alberto Bahamonde. Su estado es satisfactorio.

—Restablecida se encuentra la respetable señora doña Margarita Orrego de Gana.

EN EL SANTIAGO TENNIS CLUB. — Una numerosa y distinguida concurrencia asistió ayer tarde al tea dansant del Santiago Tennis Club.

Anotamos entre otras, a las siguientes familias.

Subercaseaux Aldunate, Concha Subercaseaux, Barros Vicuña, Barros de Subercaseaux, Barros de Besa, Claro Velasco, Wightmann Hoffman, Rudolphy Larraín, Valdés Freire, Larraín Ortúzar, Larraín de Astaburuaga, Reyes Langlois, Barceló Pinto, Penna de Herquíñigo, Pereira de Besa, Lyon de Alamos, del Roí de Balmaceda, Subercaseaux de Casanova, Palma de Echeverría, Lyon Vial, Amenábar Prieto, Montt Pinto, Subercaseaux de Helfman, Bunster Balmaceda, Echevarría Palma, Rodríguez Vergara, Larraín Morandé, Rodríguez de Errázzuriz, Larraín de Rodríguez, Larraín Echeverría, Valdés de Edwards, Tocornal Ross, Tocornal de Claro, Tupper Huneeus, Garcés Gana y muchas otras.

MATRIMONIO CONCERTADO. — Se ha concertado el matrimonio del señor Domingo Cabrera Díaz, con la señorita Cristina Reynaud Moreno.

MAISON GUALTIERI

Gran Realización

de todos los lindos modelos de la estación

ENCAS muy novedosos, a elegir, a

$ 60 c|u

Estado 357

Gran Ocasión

Por enfermedad dueño, tengo encargo vender a persona de trabajo, negocio claro, sencillo, gran producción Poco capital. Tratar: HOTEL ALAMEDA (Plaza Argentina), de 2 a 4 P. M. Pieza 36.

TOME UD. LOS RICOS HELADOS DONDE

Ramis Clar

La Isleña —— El Negro Bueno

La Oficina Eduardo Prado B. y Cía.

OFRECE EN ARRIENDO

EN CALLE MANUEL MONTT, EN LA MEJOR SITUACION, EN EDIFICIO MODERNO, RECIEN CONSTRUIDO, ESPLENDIDAS CASAS, COMODAS, DE LUJO Y CON TODO EL CONFORT MODERNO.

CANONES DE $ 600 A $ 700

MAS DATOS Y ORDENES PARA VISITARLAS EN

1237 - HUERFANOS - 1237

MAISON RACHEL

—:— ESTADO 252 —:—

Desde el Lunes 16, gran liquidación de Vestidos Modelos, desde $ 150, Abrigos forrados de rica Espumilla, desde $ 190; Sombreros, desde $ 30; Medias, Pañuelos, Scharpes, Fajas, Guantes, Maletines, a precios de verdadera oportunidad.

Teatro Municipal

Jueves 19 de Noviembre, a las 6.15 P. M., concierto de despedida de

ANDREE HAAS

RITMICIANA DE LA GRAN OPERA DE PARIS

Localidades en venta desde el Lunes en la Casa Otto Becker y el Jueves en el Teatro Municipal.

Hoy inaugúranse los

Bailes de Noche

—:— EN LA —:—

Terraza Armenonville

Espléndido servicio de Buffet

ORQUESTA FOLATRE

Entrada general: $ 2.20

LOUBAT

PELUQUERIA PARA SEÑORAS

SAN ANTONIO

ESQ. AGUSTINAS

COMPAÑIA de CONSUMIDORES de GAS

SANTIAGO

Santo Domingo 1061.— Casilla 8-D.—

Teléfono 241 y 4472

SECCION VENTAS Y PROPAGANDA

CHICA LA BOCA..

se le hace a esta señora para proclamar las ventajas de economía, rapidez y limpieza que tiene una cocina a gas.

DESE USTED TAN BARATA COMODIDAD

TALLER DE JOYERIA Y RELOJERIA

Artículos de Arte Para Regalos

A. CALLIS

HUERFANOS 1020

Brillantes Perlas Zafiros Etc.

Casa especialista en compostura de Joyas Finas

ENEOL

Para las CANAS es la tintura que no oscurece el cabello y tiñe las CANAS.

Peluquería Loubat

SAN ANTONIO

ESQ. AGUSTINAS

Recamia

CREMA PARA EL CUTIS

PELUQUERIA LOUBAT

Compro

CASA EN BAJOS

en muy buena situación, apropiada para industria, y con facilidades de pago.

LIBERTAD 246

Leche Maravillosa

MARCA HELIANA

La única legítima es la que vende esta casa. Da al rostro el brillo de los QUINCE AÑOS. Torna a la piel TERSA, MATE, MARFILINA. ¡BASTA UN FRASCO PARA CONVENCERSE DEL EFECTO DE ESTA MARAVILLA!

DEPILATORIO "SERRALLO" Inodoro y de fácil aplicación.

CREMA CONTRA ARRUGAS quita manchas, espinillas, puntos negros y DESHACE LAS ARRUGAS POR MAS ANTIGUAS QUE SEAN.

BELLEZA Y DISTINCION ADQUIRIREIS USANDO LOS AFAMADOS PRODUCTOS "SERRALLO"

¡DAMAS!

RECUPERAREIS VUESTRA JUVENTUD ACUDIENDO AL

COSULTORIO DE BELLEZA

Santo Domingo 1280

(altos) donde recibiréis excelentes consejos por personas muy entendidas en arreglos del cutis. ¡GRATUITAMENTE! ... ...

Productos "Serrallo"

DEPILATORIO "SERRALLO" HACE DESAPARECER EL VELLO POR SUPERFLUO QUE SEA.

Gran Salon de Peinados

Precios Modicos

Corte de Melena $2 Ondulación Marcel $ 3

GRAN SURTIDO EN ARTICULOS PARA EL TOCADOR.

MASAJES FACIALES SIN RECURRIR A MAQUINA NI ELECTRICIDAD.

EL PARAISO

Casa de Encajes, Bordados y Novedades

21 DE MAYO

551-553

Lunes Mártes y Miercoles

Debido a la enorme cantidad de restos que ha quedado, hacemos esta

Colosal Realización de

RETAZOS

De Tiras Bordadas

A PRECIOS NUNCA VISTOS

Continúa la gran realización de encajes, bordados, medias, etc., etc. Aproveche esta oportunidad. MIRE QUE SON TRES DIAS SOLAMENTE

Teatro Victoria

HOY, tres grandes funciones con películas extras

Y A PRECIOS CORRIENTES.—MATINEE, A LAS 3 P. M.—NORMAN KERRY Y MARY PHILBIN. EN LA SUPER JEWELL UNIVERSAL, COPIA NUEVA

AMORES DE PRINCIPE

Además, cómica y noticiero.

ESPECIAL, 6.30. y NOCHE, 9.40, el mayor éxito cómico Super Jewell Universal

REGINALD DENNY

¿DONDE ESTUVE YO?

ESPECIAL Y NOCHE, PLATEA, $ 3; MATINEE, $ 2; NIÑOS, $ 1; ANFITEATRO, 80 CENTS.

La empresa declara que se equivocó con la obra Paramount de GRIFFITH y LEATRICE JOY

CAMBIANDO ESPOSOS

....La creíamos buena, pero nunca supusimos que alcanzaría el éxito fenomenal de risa que obtuvo el Viernes. Por eso no la anunciamos con más reclame. En cambio la repetiremos

Mañana

y le rogamos verla.

VIERNES, ESTRE

UNIVERSAL SUPER JEWEL

Alice Joyce y Cuve Broo

Creando un hog

La obra del corazón, que será un rocío para

MUNDIAL y COLON

GALVEZ 447.—P. ALMAGRO.— TEL. 257, MATADERO — SAN PABLO, ESQ. TEATINOS.— TEL. 3906, CENTRAL

-HOY- ESPECIAL 6.15 Y NOCHE, 9.30 A $ 2.- DOS EXTRAORDINA ESTRENOS DE LUJO Y SUNTU

EL CLUB DE LOS SOLTEROS Y CONQUISTANDO UN AMO

POR LOS ASTROS DEL CINE HARRY MIERS, CLAIRE ADAMS Y MAE MARSH — CREACION DEL IDOLO DEL PUBLICO EDDIE POLO.— REGIA PRESENTACION

MATINEE DEL MUDIAL.— Función archi-colosal: 1.a función de "El boxeador de la muerte". 3.a de "El secreto de un tesoro" y las 3 cómicas "Agapito y su suerte perra", "Noche de sustos" y "Grandes momentos".

MATINEE DEL COLON.— Función cuádruple. 2.a de el exitazo, "El boxeador de la muerte", 3.a de "El secreto de un tesoro" y las cómicas de gran risa: "El amor y la cocina" y "Una fiesta divertida".

DELICIAS

ALAMEDA, ESQ. S. ALFONSO.— TEL. 293, ESTACION

ESPECIAL 6.15 Y NOCHE, 9.30

CUANDO EL AMOR RENACE

MATINEE GIGANTE.— 5 películas.— 1.a función de "El boeador de la muerte", 3.a de "El secreto de un tesoro" y las 3 cómicas: "Agapito y su suerte perra", "Noche de sustos", y "Grandes momentos".

Además, en espe función de "El Se un tesoro".

Además, en noch Hoxie, en "Palad ley".

EL BENEFICIO DE MAÑANA EN EL SETIEMBRE

Mañana en la tarde en el Setiembre se efectuará el beneficio que la Sociedad Nacional de Bellas Artes ha organizado con fines de divulgación artística pro-fondos sociales.

En esta velada que será en estremo interesante, actuarán las gentiles hermanas Delpont, el humorista nacional Luis Rojas Gallardo, el declamador Andrés Silva Humeres y la concertista de guitarra, Ester Martínez.

El programa será completado con la magnífica película Paramount, "El hombre que lucha solo", por William Farnum.

Las entradas están a la venta en la boletería del Setiembre y los precios son: Palcos, $ 2.40; platea, 4.20.

Las hermanas Delpont en el Setiembre

Un éxito de simpatía han logrado en esta nueva temporada las gentiles danzarinas y cancionistas hermanas Delpont en el Teatro Setiembre. Su trabajo alegre y liviano y encuadrado dentro de una nota de suave y fina distinción les han granjeado las simpatías de nuestras familias que concurren diariamente a admirar y aplaudir el armónico conjunto de estas dos bellas muchachas.

Las canciones, a las que hoy dan mayor importancia que a la danza, las ejecutan con picardía y donaire, recalcando con su simpatía la nota picarezca de los couplets.

Su presentación escénica es elegante, suntuosa y de buen gusto y es otro de los factores que contribuye a dar mayor relieve a estos finos espectáculos de cantos y danzas.

Hoy Magda y Blanca Delpont trabajarán en las tres funciones del Setiembre en combinación con el espectáculo cinematográfico.

Gabrielita Ubilla en el O'Higgins

Con las presentaciones de hoy termina su temporada en el O'Higgins, Gabrielita Ubilla, la precoz tonadillera nacional que con tanta aceptación está trabajando en los diversos teatros de la empresa Valenzuela Basterrica y Cía. Hoy Gabrielita Ubilla, trabajará en las tres funciones del O'Higgins, haciendo en la matinée un programa seleccionado para sus buenos amiguitos penecas y estrenando en vermouth y noche dos nuevas tonadas chilenas.

Los excéntricos Olga y Reno

Esta pareja de artistas excéntricos que por más de una semana han hecho las delicias de los habitués del Esmeralda, se despedirán de este teatro trabajando hoy en las tres funciones.

Reno ha preparado para la matinée infantil que en este teatro asume grandes proporciones un programa extraordinario y en donde hará las barrabasadas mayores con el fin de divertir a los penecas.

En la vermouth y en la noche repetirá la danza apache al revés, que tanto agradó y el número fantástico de las Antorchas.

El cine completará el espectáculo exhibiendo en matinée un programa selecto para los niños y en vermouth y noche "La víspera del combate", bella cinta de arte francés que ha gustado mucho.

Teatro de La Comedia

MATINEE A LAS 3, "MUJERCITA MIA". VERMOUTH, "EL CENTENARIO". NOCHE, "MALVALOCA"

La matinée lleva a escena la comedia de Antonio Paso y López Monos, titulada: "Mujercita mía".

Para la vermouth se ha elegido la hermosa obra de los Quintero "El Centenario", obra recientemente reprisada.

—La función de la noche cuenta con un programa especialmente interesante por cuanto se reprisará la hermosa obra de los Alvarez Quintero, "Malvaloca", de cuyo protagonista hace una personificación muy interesante Nora Serrador.

Los Coros Ukranianos

El espectáculo de arte que ofrecen los Coros Ukranianos, que harán algunas audiciones en uno de los teatros de la Empresa Bouquet a fines del presente mes, ha de contar entre nosotros con la misma aceptación entusiasta que les ha saludado en los principales centros artísticos del mundo, pues están compuestos por cantantes de primera fila y su repertorio es brillantemente seleccionado.

En nuestras ediciones próximas informaremos más ampliamente sobre estas veladas de arte, por las que se advierte en esta capital tan justo entusiasmo.

CIRCOS

Gran Circo Inglés

HOY MATINEE

Las dos funciones que ofrece hoy Domingo este celebrado conjunto circense que actúa en el Pabellón Delicias, cuentan con programas tan novedosos y atrayentes, que es seguro que ellas se verán concurridas por públicos muy numerosos. Además de la participación de los perros y caballos amaestrados y de la exhibición emocionante de las fieras, participarán en las dos funciones todos los artistas más celebrados del conjunto, incluso los excéntricos y tonys que en la matinée harán las delicias de chicos y grandes.

—Dos funciones muy atrayentes ofrece hoy el numeroso personal de este acreditado conjunto de la calle Sama. La matinée estará dedicada al mundo infantil y por lo mismo trabajarán con un programa especial los numerosos clowns y tonys.

Para la función de la noche se cambiará totalmente el programa.

QUO VADIS?

POR EMIL JANNINGS

EL UNICO TEATRO DEL CENTRO QUE HA ADQUIRIDO PARA HOY

EL PRIVILEGIO DE EXHIBIR ESTA PRODUCCION CUMBRE DEL CINEMATOGRAFO, ES EL

MIRAFLORES

(CALLE MIRAFLORES ESQUINA MERCED)

QUE LA PRESENTARA EN TRES FUNCIONES, A SABER:

1.a a las 2.45 P. M. - 2.a a las 6.15 P. M. - 3.a a a las 9.30 P.

PRECIO REBAJADO: 4 PESOS PLATEA O BALCON

ADVERTENCIA IMPORTANTE AL PUBLICO.—Esta película no es apta para menores, y, por lo tanto, no serán admitidos al espec

BOLETERIA ABIERTA DESDE LAS 10 DE LA MAÑANA

NOTICIAS CINEMATOGRAFICAS

LAS FUNCIONES DE HOY EN LOS TEATROS ESMERALDA, O'HIGGINS Y BRASIL

La matinée infantil se hará con "El secreto de un tesoro", "Nómade de las Pampas" y Variedades. — En la vermouth y nocturna del Esmeralda, irá "La víspera del combate", y en el O'Higgins y Brasil, la creación de Jannings y Pola Negri, "Amor odiando". — La matinée del Brasil se hará con "El flautista mágico" y Programa Cómico.

Los teatros Esmeralda, O'Higgins y Brasil, presentan hoy un programa de grandes atracciones en sus funciones dominicales, dividiendo el espectáculo en forma que pueda ser admirado por los niños, a quienes está dedicada la matinée y por los adultos a quienes se presentan las mejores películas en vermouth y nocturna.

En las matinée de los dos grandes y modernos coliseos, se continuará la serie "El Secreto de un tesoro", admirable producción de aventuras que protagonizan Ellee Sedwig, Jack Daugherty y Al Wilson y la hermosa Paramount en colores: "El nómade de las Pampas", por Jack Holt, Catalina Williams, Billie Dove y Noah Beery.

Además, habrá variedades en el O'Higgins a cargo de la tonadillera infantil Gabrielita Ubilla y en el Esmeralda de los aplaudidos excéntricos Olga y Reno, quienes preparan una serie de barrabasadas que divertirán grandemente a los penecas.

En el Brasil se dará en matinée: "El flautista Mágico", y programa Cómico Universal.

En la vermouth y nocturna del O'Higgins y Brasil, se dará la hermosa producción de arte alemán: "Amar Odiando", por los colosos del cine, Emil Jannings y Pola Negri. Esta vista es un trabajo admirable y en donde dos artistas de los merecimientos de Jannings y Pola Negri traban una recia y hermosa lucha artística. Completará el programa de estas funciones, Gabrielita Ubilla, que se despide del público del O'Higgins.

En el Esmeralda, se dará una gran producción de arte francés: "La Víspera del Combate", del Consortium Cinematográfico de París y que protagoniza la bella actriz francesa Ninni Vanna. "La víspera del Combate" es la filmación de la célebre novela del mismo nombre de Claude Farrere y en ella asistimos guiados por la mano maravillosa de Farrere, a uno de los procesos amorosos más intensos que se han trasladado a la pantalla.

Completará esta hermosa programación y como fin de fiesta, la presentación de los aplaudidos excéntricos Olga y Reno, que hoy se despiden del Esmeralda, para continuar su jira por los demás teatros de Valenzuela Basterrica y Cía.

"QUO VADIS....?"

Irá hoy en matinée en el Splendid Thea especial y noche, "Un Mandamiento por Collen Moore.

La aristocrática sala del Splendid ofrece para el día de hoy tres interesantes y grandiosas funciones de cine.

Va una matinée monumental a las 3 P. M., con la exhibición de la grandiosa adaptación de la célebre novela de Enrique Sienkiewicz, "¿Quo Vadis?" película que ha sido aprobada por el Consejo de Censura solamente para las personas mayores de 15 años. Este film, adaptado fielmente, escena por escena, capítulo por capítulo, de la famosa novela cristiana, está interpretado por el actor coloso Emil Jannings, quien interpreta justamente la personalidad del fatídico emperador Nerón.

En las funciones de 6.30 y 10.30 P. M., irá el estreno de una producción Paramount, titulada, "Un mandamiento más", interpretación de la bonita actriz Collen Moore, que basa su argumento en que, el último mandamiento de la Ley de Dios, es aquel que todavía no se ha en el fondo de cada señala el camino del ra que sea su apari su consecuencia ulter to narra la vida de un dita de una gran cio, en Nueva York quieren. Uno es un y sencillo que la am otro es un petulante muchacha como una ta de tenorio. Uno de de tuberculosis, y el un posible contagio, chacha. Esto basta dé cuenta exacta del hombre, y que, por categórico de la pl solar al enfermo con dramáticas escenas la vida de casa soportar; terminando impresionante film dor desenlace que en la tragedia narrada

T. Franklin

SAN DIEGO 2015
HOY VERMUT Y NOCHE

El Nómade de las Pampas

Película totalmente en colores.

y CASTIDAD, por CATALINA Mac. DONALD

MATINEE A LAS 230

El Secreto de un Tesoro

Episodios 10, 11 y 12.
HOOT GIBSON, en QUIEN PORFIA, DIOS LE AYUDA
y EL DEMONIO DEL BARRIO. Una hora de risa

En la próxima semana reapertura del gran

TEATRO INDEPENDENCIA

Teatro de la Comedia

EMPRESA ERNESTO BOUQUET

Compañía Española de Comedia SERRADOR MARI

Hoy Domingo 15 de Noviembre Hoy
Matinée a las 3:

"MUJERCITA MIA"
Vermouth, a las 6.20:
"EL CENTENARIO"
Noche, a las 9.45, reprise:
"MALVALOCA"

Miércoles estreno de la obra cómica: "El Padre de la Patria".

Viernes: Función de honor de E. Serrador Mari.

Estreno de "El pescador de sombras".

PIELES

Concedemos créditos particulares si usted desea un lindo abrigo de piel de Petitgris, Kolinski, Martha ...ria, Hudson, Balabíes, Siberian, etc., etc., para la que indicarnos su nombre y dirección y la clase desee a

CASILLA 7514 — SANTIAGO

NOMBRE ....
CALLE ....
PROVINCIA ....

T. Av. Matta

Av. MATTA, frente San Isidro

MATINEE, A LAS 3 P. M.— PRECIOS BAJOS

Estreno de la 1.a Función de la sensacional serie de grandes aventuras,

EL SECRETO DE UN TESORO

por los ases del valor y la audacia: ELENA SEDGWICK, JACK DAUGHERTY Y AI WILSON. Intensísima novela de amor, lucha, heroísmo, y misterio:

ADEMAS. Estreno de la linda película de gran audacia, interpretada por el Rey de los Cow-Boy, HOOT GIBSON.

Quien porfía, Dios le ayuda

Y COMICAS DE LA UNIVERSAL.

JUEVES: NO SE OLVIDE USTED, SE ESTRENA "QUO VADIS?"

ESPECIAL, 6.30 — NOCHE, 9.30. — ORQUESTA 8 PROFESORES

Extraordinario estreno VITAGRAPH. Una obra grandiosa que hará furor y que dedicamos a nuestra

MAS GRANDE QUE EL AMOR

Impresionante espectáculo de las altas esferas que contiene una copia exacta de la vida artística y luminoso Broadway. Creación de los grandes astros de la pantalla,

Marjorie Daw — Lou Tellegen — Mary Thurman — Dagmar Godowsky — Raymond Bl Peggy Kelly

Una suntuosa producción que causará verdadera sensación. Escenas de amor. Celos. Violencias pasionales moderna.

Ella delira con la gloria de las tablas y él le hace ver por su experiencia de autor teatral que la virtud de una artista son más difíciles de guardar que la honra de la mujer más digna y honesta.

LAS MEJORES
MATINEES
DE HOY

SETIEMBRE
BAILES COMICOS POR LAS
Hnas. Delpont
CINE:
El Secreto de un Tesoro
Programa Cómico

ESMERALDA
Números de circo por
Olga y Reno
CINE:
El Secreto de un Tesoro
y NOMADE de las PAMPAS

O'HIGGINS
Canciones por
Gabrielita Ubilla
CINE:
El Secreto de un Tesoro
y NOMADE de las PAMPAS

BRASIL
La Flauta
Encantada
CUENTO INFANTIL
y Programa Cómico

HOY
EN MATINEE, VERMOUTH
Y NOCHE, EN EL
Setiembre
Bailarán y cantarán las
preciosas
Hnas. DELPONT
EN VERMOUTH Y NOCHE. PLATEA: $ 4.20
Milagro de los Lobos
LA VERMOUTH EMPEZARA A LAS 5.50

BRASIL Y
O'HIGGINS
HOY VERMOUTH Y NOCHE
Pola Negri
— Y —
Emil Jannings
— EN —
AMAR
ODIANDO
EN EL O'HIGGINS
DESPEDIDA DE
Gabrielita Ubilla

Esmeralda
HOY:
VERMOUTH Y NOCHE
DESPEDIDA DE
Olga y Reno
los graciosos excéntricos, y
últimas exhibiciones de
La Víspera
del Combate
La famosa novela de
FARRERE
por la encantadora
NINA VANNA

SALA IMPERIO

Hoy estreno de la grandiosa producción de la Casa Warner Bross "La tigresa de la zarpa rosa", por la linda Leonore Ulric. — Gran matinée infantil.

La aristocrática Sala Imperio exhibirá hoy en sus funciones sociales una gran película que llamará profundamente la atención, tanto del que gusta una intriga apasionante como del que desea una obra de arte, presentada con absoluta perfección. "La tigresa de la zarpa rosa" es la más hermosa creación que hasta ahora ha hecho la linda actriz Leonore Ulric.

Leonore Ulric está secundada en "La tigresa de la zarpa rosa", por un conjunto de grandes actores: Forrest Stanley, Joseph Dowling, André de Beranger, etc., son otros tantos astros de la pantalla.

"La tigresa de la zarpa rosa" fué muy discutida al ser estrenada en Broadway, pues su argumento plantea una de los más interesantes problemas psicológicos que es posible imaginar. La obra ha sido dirigida por el afamado metteur David Belasco, y esto, por sí sólo, bastaría para acreditarla como una perfecta obra de arte.

Su argumento es altamente dramático. Relata el ardiente amor de una muchacha bonita, de carácter independiente y altivo, que fué criada entre las soledades de las nieves nórdicas y que se enamora con toda la fuerza de su alma montaraz, de un ingeniero que desde nace años busca al hombre que destruyó el honor de su hermana. Cuando lo encuentra, y le hace pagar su deuda con una terrible venganza, se cierne sobre él la amenaza de la policía.

Este ligero esbozo del argumento, da una idea de su intensidad dramática y de su fuerza emotiva. Debemos agregar que "La tigresa de la zarpa rosa" tiene por escenario paisajes de una majestad y de una belleza realmente conmovedoras.

En matinée se presenta un programa cómico de gran valor. Se exhibirá la gran película de Buster Keaton titulada: "Quien mucho abarca poco aprieta", cinta en que el inimitable cómico hace una de sus mejores creaciones. Esta película tienen, además del trabajo de Keaton, cuya sola mímica basta para alegrar a la persona más aburrida y melancólica, una serie de situaciones y efectos escénicos de alta comicidad. A esta cinta seguirá el 45.o Programa Cómico, compuesto de tres películas sumamente graciosas. La primera, es "Detective en miniatura", por la troupe Africa, la segunda, "Con todo y zapatos", por las chicas atléticas Mack Sennett y la tercera, "Que salga el argumento", que no va en zaga en comicidad a ninguna de las anteriores. Con este programa, el público infantil de la Sala Imperio tendrá motivo del más franco regocijo.

IMPERIAL
Chilean Cinema Corp.
HOY: Matinée Doble
SNOWY BAKER
en la visión de aventuras
De Raza de
HEROES
y episodios 7, 8, 9 del
BOXEADOR
DE LA MUERTE
por el pugilista Benny Leonard.
6.30 y 9.30
POLA NEGRI
y EMIL JANNINGS
en la cinta dramática
Amar Odiando
BUSTER KEATON
en su nueva creación cómica
QUIEN MUCHO ABARCA
POCO APRIETA

EL MARTES 24 SE ESTRENARA

EN LOS TEATROS:
BRASIL
SETIEMBRE
ESMERALDA
— Y —
O'HIGGINS

EL HUSAR DE LA MUERTE

HOY
6.20 - 9.30
Platea $ 2.70

AVENIDA
VICUÑA MACKENNA 624
CIA CINEM. ITALO CHILENA

Extraordinaria Matinéee Jigante, a las 3
LA SENSACIONAL NOVELA DE AVENTURAS
CONQUISTANDO UN AMOR
POR EDDIE POLO
Y los formidables tanques de risa huracanada:
1.o "Quedando Bien", por CHAPLIN.
2.o "El Patinador", Fox-Sunshinne.
3.o "La Taberna del Maullido", de Mack-sennett.

Obsequio a las señoritas de una bonita fotografía de las artistas más de moda.

ESPECIAL: 6.20.—REUNIONES SOCIALES DE GRAN MODA — NOCHE. 9.30
Orquesta Del Solar.—Platea numerada $ 2.70, en venta todo el día
Estreno de la grandiosa Super-Visión PARAMOUNT de lujo
EL JOVEN RAJAH
SOBERBIA CREACION DEL IDOLO DEL MUNDO FEMENINO
Rodolfo de Valentino

EL PROGRAMA DOMINICAL DEL SETIEMBRE SE HARA A BASE DE "EL MILAGRO DE LOS LOBOS" Y DE LAS HERMANAS DELPONT

El Setiembre presenta hoy en sus funciones dominicales un programa de grandes películas y que serán la mejor atracción para el público habitué del simpático teatro de la calle Lira con Delicias.

La matinée se hará a base de la cuarta función de la serie: "El secreto de un tesoro", que protagonizan Eileen Sedwig, Al Wilson y Jack Daugherty y del programa bufo Universal, donde actúan los sinvergüenzas y frescos más grandes, como son: Neely Edwards, Bert Roach, Cara de Pastel, Bigotes de lata; Montón de Humo, Cara de Piano, y otros que por el momento no recordamos. Además, y como una deferencia para los penecas, de estas matinées, actuarán las gentiles danzarinas Hermanas Delpont, quienes harán lo más selecto de su repertorio.

En vermouth y nocturna, se dará la creación de arte francés, "El Milagro de los Lobos", obra que pinta con tolo el colorido y esplendor, que ponen los franceses en las obras de reconstrucción histórica, toda la epopeya del Reinado de Luis XI de Francia, más conocido por el nombre de San Luis, rey de Francia.

"El Milagro de los Lobos" irá hoy en las dos funciones del Setiembre. Completará el programa la presentación de las gentiles y aplaudidas bailarinas y cancionistas Hermanas Delpont.

—Mañana: "El Milagro de los Lobos" irá en el Esmeralda.

Avisos oficiales de la Paramount Films S. A., Estado 250
UN GRAN ESTRENO PARAMOUNT SE APROXIMA

El Teatro VICTORIA estrenará el MARTES 17
LA SUPERPRODUCCION PARAMOUNT 1925

Una historia de amor del alegre París. Por fin, Pola Negri y Lubitsch reunidos! El maestro de la dirección y la maestra de la emoción tejen sus artes para formar otro gran drama de amor, pasión e intriga.

POLA NEGRI
IN A
LUBITSCH
PRODUCTION
"MONTMARTRE"
a Paramount Picture
PRESENTED BY ADOLPH ZUKOR AND JESSE L. LASKY

UNA HISTORIA DE AMOR EN EL ALEGRE PARIS

Montmartre, el alegre barrio de París, donde el paso es rápido y la vida una emoción, donde el apache y el aristócrata se divierten juntos.— Un drama de amor en que aparece POLA, la magnífica y apasionada artista.—La historia de una bailarina parisién que sacrificó todo por amor

AGENTE a PESAR SUYO
SERA EL ESTRENO COMICO DE LA SEMANA

PROXIMAMENTE

ESTRENO DEL PRIMER PROGRAMA COMICO PARAMOUNT COMPUESTO DE: "REAL BATALLA" POR BEN TURPIN (EL TURNIO); "ESPIRITUS ALEGRES" POR WALTER HUERS (CARA DE PLATO); "CHICAS ATLETICAS" POR 15 HERMOSAS BAÑISTAS.

¡EMPRESARIOS!
PROGRAME ELICULAS PARAMOUNT Y SE RARA RICO

¡PUBLICO!
EXIJA PELICULAS PARAMOUNT Y VERA ESPECTACULOS DE ARTE

TEATRO VICTORIA

Matinée: "Amores de' Príncipe", por Norman Kerry y Mary Philbin, y Programa Cómico y Noticiero. — En especial y noche, Reginald Denny, en "¿Dónde estuve yo?"

El hermoso teatro Victoria, cuyos espectáculos son verdaderas reuniones sociales por la clase de público que concurre a él, y artísticas por las películas y las audiciones musicales de la orquesta Tritini, da hoy tres funciones que son francamente extraordinarias, como que en las tres se dan películas grandes.

En matinée va "Amores de Príncipe", la regia Super Jewell Universal, cuyo triunfo el año pasado decidió a la empresa a traer una nueva copia, y en la cual actúan Norman Kerry y Mary Philbin. Además de esta cinta va una cómica nueva Universal en dos partes y un noticiero Universal. Es, pues, un programa grandioso y que la empresa, a pesar de todo exhibirá a los precios corrientes de matinée.

En las secciones sociales de las 6.30 y de las 9.40, va la gran super Jeweel Universal estrenada el Jueves de moda con gran éxito, titulada "Dónde estuve yo", en la cual Reginald Denny ha superado todas sus anteriores producciones. El enredo de la obra es todo una pochade, llena de situaciones curiosas, y sobre la calidad de la obra y de su humorismo la mejor referencia es el comentario hecho por el mismo público. Reginald Denni es la víctima de un chantage, pero el público no se da cuenta de ello hasta el final, después de haber visto pasar al protagonista por un cúmulo de accidentes que le llevan hasta aparecer en los diarios como ladrón y asesino. . . Todo, por el amor de una muchacha. Termina la conta con un gesto noble: la mujer contratada para chanteageear a Reginald, viendo que puede romperse un idilio y romperse el corazón de dos amantes, declara la verdad.

Toda la película está hecha con delicadeza, no hay en ella nada que no sea finamente gracioso y es ese su mayor éxito, pues la risa es espontánea y es fruto de un ambiente culto. Secundan a Denny, Marion Nixon y los principales actores cómicos de la Universal.

La orquesta Tritini ejecutará números extraordinarios a cargo de su trío principal, en el intermedio.

HOY DA EL TEATRO PRINCIPAL TRES FUNCIONES

Las secciones de ayer se vieron bien concurridas por un público distinguido. Y las de hoy, tratándose de un día de moda, tendrán que llevar a muchas familias. Se cuenta con un programa muy selecto, bien escogido, y dedicado a toda clase de público. Así, la matinée exhibe un cartel que está de acuerdo con el gusto de la gente grande y la menuda: se pro- Douglas Fairbanks "Los tres mosqueteros", la famosa obra de Dumas, que se exhibe en una sola función. Douglas Fairbanks, nace en esta creación un trabajo superior a todos cuantos conocemos.

La especial y la nocturna se cumplen con la delicada comedia de arte titulada "Cuando el amor renace", yecta la monumental creación de obra social, de ambiente elegante y que inspira una serie de ideas acerca de lo que es la vida de un matrimonio que verdaderamente se ama al principio. Pero muchas veces el amor se aleja, como si tratara de evadirse para tener después el encanto de la reconciliación, y es allí cuando el amor renace y trae un rayo de luz para alumbrar eternamente todo un hogar.

La orquesta Carlini ejecutará un programa especial formado por obras de moda y piezas de alto estilo musical.

ALHAMBRA y RECOLETA
Chilean Cinema Corp.
HOY 3 funciones
MATINEE DOBLE A LAS 3 P. M.
BENNY LEONARD en la serial de aventuras sensacionales
El Boxeador de la Muerte
episodios 4, 5 y 6. Además el gracioso e hilarante
44.o PROGRAMA COMICO
ESPECIAL 6.30 — NOCTURNA 9.30
Estreno de una nueva creación del aplaudido y favorito actor
RICHARD TALMADGE secundado por BILLIE DOVE
CASARSE A TIEMPO
comedia de agradables situaciones.

ALMACENES COOPERATIVOS CHILE CODECA 1924 DE LAS CAJAS DE AHORRO

ALMACENES
COOPERATIVOS
de las Cajas de Ahorros
85-ESTADO-87

Señoras Dueñas de Casa
LE OFRECEMOS RECIEN LLEGADO:
"DE MORTON"

PASTAS para sandwichs, de carne.
JAMON, pollo y lengua, carnes de Estrasburgo, jamón y lengua, harengue, salmón y anchoas, salmón y Calamares.

LANGOSTAS, salchichas de Oxfor.
SALMON en latas altas marca "Aguila".
SAL en latas de 1 1|2 lb. esp. para mesa.
CANELA molida
NUEZ moscada.
CLAVOS de olor.
POLVOS de Currie en frasco.
PIMIENTA molida suelta, en frasco y tarro.
AJI "Cayena".
HARINA de maíz en paquetes.
SAGU blanco.
CEBADA "Perla".
EXTRACTO de carne, lenico de 2 y 4 onzas.
SALSA Lear Pearrins.
COCOA Van Honten en 1|4 y 1|2 lbs..

Todas estas mercaderías se las daremos durante la presente semana a precio especial.

SPLENDID
DIRECCION MAX GLÜCKSMANN
GRAN ORQUESTA
— DE A. CARVAJAL —

Hoy

3 P. M. Monumental MATINEE
APROBADA SOLO PARA MAYORES DE 15 AÑOS
LA INMORTAL CREACION DEL ACTOR COLOSO — **Emil Jannings**
"Quo Vadis...?"

6.30 y 10.30 P. M. FUNCION — SOCIALES
UN DELICADO ESTRENO DE LA MODERNA PARA
"Un Mandamiento más
CREACION DE LA ELEGANTE — COLLEN MOOR

MARTES
La adorable actriz y famosa bailarina — **Mae Murray** en la deliciosa comedia — METRO - 1925
"JAZZMANIA

SPLENDID Matínee a las 3 P. M.
SOLO PARA MAYORES DE 15 AÑOS
ELECTRA - ODEON
ESPECIAL Y NOCHE
ESPECIAL Y NOCH

LA TRIUNFAL Y GRANDIOSA ADAPTACION DE LA NOVELA DE ENRIQUE SIEKIEWICZ:

HOY QUO VADIS...?
CREACION DEL COLOS **Emil Janning**
SUPER-PRODUCCION "U. C. I." (ROMA) ABSOLUTA EXCLUSIVIDAD DE MAX GLÜCKSMAN

LO OCURRIDO CON "CAMBIANDO ESPOSOS" POR GRIFFITH Y LEATRICE JOY

Uno de los casos mas típicos de lo que ocurre viendo las películas, en prueba, es lo que ha pasado a la dirección del Victoria con la cinta "Cambiando esposos". Es conocido el buen criterio que ha tenido este teatro para anunciar sus estrenos, ajustándose estrictamente a la verdad, sin exagerar la propaganda, para que el público sepa distinguir una cinta buena, de una mejor y de una super producción. Pues bien, al probarse "Cambiando esposos", esta dirección la consideró buena, pero no se imaginó que su estreno llegara a producir entusiasmo en el público, como lo produjo el Viernes. Y como la dirección del Victoria es sincera con su público, lo declara paladinamente, para que los que no se sintieron atraídos el Viernes por la propaganda, lo hagan mañana Lunes, que se repetirá "Cambiando esposos", convencidos de que van a pasar un rato de lo más entretenido con las incidencias de esta cinta, que es un triunfo para la bella y lujosa Leatrice Joy y para el nuevo cómico, sucesor de Harold Lloyd, Ramón Griffith.

La Paramount recibió esta cinta recomendada de Estados Unidos.

MARTES
LAS HERMANAS
DELPONT
ESTRENARAN
"COQUETERIA"

T. REPUBLICA
Dirección Max Glücksmann
Matinée, a las 2.45:
El Milagro de los Lobos
Especial, 6.30; noche, 9.30:
"Qué terrible es el amor"
Por OWEN MOORE

CENTENARIO

LAS TRES FUNCIONES DE HOY

Con programas extraordinarios hará hoy sus tres funciones este ya popular y acreditado teatro. En la matinée se proyectarán dos obras de gran éxito: "Don Q., hijo del zorro", la grandiosa creación de aventuras por Douglas Fairbanks, y "El boxeador de la muerte", sensacional serie por Benny Leonard. De esta obra se exhibirán los episodios de la segunda función.

En la especial y en la nocturna se exhibirán dos obras de mucha importancia también. Ellas son "Más grande que el amor", la intensa creación de Lou Tellegen y Marjorie Daw que ha constituído uno de los triunfos de la temporada, y "Mi marido me engaña", notable comedia vaudevillesca que interpreta la elegante y hermosa actriz Fernanda Negri.

"EL MILAGRO DE LOS LOBOS", SE DARA HOY EN EL HIPPODROME CIRCO

EL PROGRAMA DE LAS TRES FUNCIONES

La Sala del Hippodrome Circo, ofrecerá hoy a sus asistentes, tres programas extraordinarios.

En la matinée, a las dos treinta en punto, se pasará un programa doble con las películas, "El secreto de un tesoro", reprise de la primera función de la interesante serial Universal, interpretada por Elena Sedwick, Jack Daugherty y Al Wilson, y la cinta nacional de mayor éxito, premiada en la Exposición de Bolivia, titulada: "Un grito en el mar".

En especial a las y noche a las 9.10, se estrenará la cinta de mayor éxito mundial, constituyendo el mayor acontecimiento cinematográfico del ... lada: "El milagro de los lobos".

Completará estas dos funcion... gunda parte de la serial Univ... secreto de un tesoro".

IMPERIAL

Hoy dos grandes estren... un programa selecto en toda... ciones. El vermouth y noche... sin igual creación de ... "Quién mucho abarca, poco ... "Amar odiando", la magistral ... de los grandes actores Pola N... Jannings, dos eminencias d... muda. En a matinée se exhibirá ... parte de la serial: "El boxea... muerte", interpretada por el ... Benny Leonard y "Rasa de ... ma de aventuras de Snowy Bak...

HOY Matinee - **PRINCIPAL** - **Orquesta Carlin**
DOUGLAS FAIRBANKS en LOS TRES MOSQUETEROS
FUNCIONES DE MODA
Especial y Noche
OBRA DEDICADA A NUESTRAS DAMAS. LA SUNTUOSA COMEDIA SOCIAL:
CUANDO EL AMOR RENACE
En la vida de todo matrimonio, el amor que junta dos seres se aleja para volver después con más pasión y entusiasmo.

ALHAMBRA Y VICTORIA

Hoy, tres funciones: "Casarse a tiempo", por Ricardo Talmadge. — Los concurridos cines Alhambra y Recoleta ofrecen para hoy Domingo un programa de alto interés. En las funciones de la tarde y noche exhibirán: "Casarse a tiempo", fina y encantadora comedia de Ricardo Talmadge y Billie Dove, cuyo argumento, a base de una alegre historia de pololeo es lo más espiritual que se haya hecho hasta ahora en cine. He aquí a grandes rasgos, parte del asunto: El está enamorado y no tiene dinero... Necesita ganarse una fortuna inmediatamente, antes que un rival adinerado le quite la novia. Ella quiere casarse sin pérdida de tiempo, pues considera que el dinero no hace falta cuando sobra el amor, pero "El Rival", (papel que tiene a su cargo el célebre tenorio Stuart Holmes), se interpone y sobreviene la intriga.

El joven y atlético Ricardo Talmadge, desarrolla en esta cinta el máximum de sus condiciones de simpatía y de agilidad.

En matinée se exhibirá un programa escogido cuidadosamente para el público infantil. Va, en primer término, el programa cómico N.o 44, que está compuesto por tres graciosísimas comedias. Sigue la segunda parte de "El boxeador de la muerte", la apasionante serial que interpreta el ex-campeón mundial de box Benny Leonard, quien hace las más apasionantes proezas.

Señora Dueña de Casa
AHORRE DINERO; NO PIERDA TIEMPO
COMPRE UN MANTEL DE BRUSELAS SIEMPRE LIMPIO, SIEMPRE ELEGANTE, SIEMPRE NUEVO NO SE MANCHA NI SE ROMPE; NO TIENE POR QUE USAR OTRO MANTEL.
SU PRECIO ES ECONOMICO AL ALCANCE DE TODOS LOS BOLSILLOS.
ULTIMA NOVEDAD; VISITENOS Y SE CONVENCERA VENDEMOS A PRECIOS DE COSTO
Gili Hermanos
BANDERA 748 AL 752 — TELEFONO 362, ENTRE SAN PABLO Y ROSAS.
DEPOSITO DE HULES

S. SACK
BARRACA DE FIERRO
Bandera 827
Teléfono 3409 - Casilla 2833

Ofrece a PRECIOS FUERA DE TODA COMPETENCIA:

FIERRO EN BARRAS: redondo, cuadrado, plano, ángulo, te, doble te y canales. Surtido completo.
FIERRO EN PLANCHAS: galvanizado y negro liso, de todas dimensiones.
FIERRO ACANALADO PARA TECHO: galvanizado, de las marcas "Apollo" y "E. M. U."
LLANTAS: para toda clase de vehículos, con pestaña y canto liso.
ALAMBRE GALVANIZADO Y NEGRO: de todos los números.
ZUNCHOS PARA BARRILES: desde 1|2" a 4".
ZINC LISO: números 4, 5, 6, 7, 8, 10, 14 y 16.
ACERO PARA RESORTES: Surtido completo.
CAÑERIA GALVANIZADA Y NEGRA; todas dimensiones.
METAL DESPLEGADO: de 8' y 2'.
CEMENTO MELON: a precios de fábrica.
HOJALATA: de 20 x 28 y de 1 a 6 cruces.
FIERRO ACANALADO NEGRO: marca "Aguila", de 6, 7, 8, 9 y 10 pies.
CARRETILLAS: de fierro tubular.
EJES VERUMONT 50, 55, 60, 65, 70 y 75 m|m.
7.60 Realiza una partida planchas fierro acanalado para techo.

POLA NEGRI, COMO DANZARINA PARISIEN EN "MONTMARTRE"

Una obra dirigida por Lubitsch, el que reveló a Pola Negri en "Pasión"

Absorbe la atención del público de teatro la presentación de Pola Negri el Martes próximo en el Victoria con la película Paramount "Montmartre", en que la gran artista se presenta haciendo el rol de danzarina parisién, de la época de los bohemios de Murguer. Pocas veces ha tenido Pola Ngri un rol más en armonía con su recio temperamento dramático y sus admirables facultades expresivas. Está por decirlo así, la famosa estrella en su papel.

Se trata de una patética historia de amor adaptada de la novela "La llama", de Hans Muller, que ha obtenido un resonante suceso por su resurrección maravillosa de aquella época romántica del amor y del ensueño idealista. Al llevarla a la pantalla la novela ha ganado en intensidad realista y en relieve de ambiente.

Pola Negri en el rol de Ivette, la bailarina ídolo de Montmartre, encuentra ancho campo para desarrollar sus cualidades de artista dramática y pasional, destacándose su actuación durante toda la obra en que actúan sólo otros dos personajes.

La Paramount no ha querido entregar este bello argumento a una artista cualquiera y ha visto en seguida que se presentaba en esa muchacha amorosa de los barrios alegres de París, una figura ideal para el trabajo de Pola Negri. Pero no se ha detenido aquí la Paramount en su esfuerzo por dar obras perfectas y al efecto ha entregado la obra a la dirección de Ernesto Lubitsch, el mismo que reveló a Pola con la famosa y memorable película "Pasión". Así ha resultado una obra que puede ser calificada como una verdadera maravilla del cine. A la interpretación magistral de Pola Negri, se suma una dirección artística admirable que se construye en suma el más más interesante episodio dramático de aquella época singular de la pasion y del espíritu.

La Paramount, Pola Negri y Ernesto Lubitsch realizan así una obra de arte perfecto, henchida de interés trágico y humano. Es una obra que puede ostentar perfectamente el título de "maravillosa".

Se da el Martes en el Victoria, con un programa selecto de la orquesta Tritini.

"Un grito en el mar"

Esta película de la Andes Film y que obtuvo medalla de oro y diploma de honor en la exposición de Bolivia, continúa exhibiéndose en los teatros de Santiago con el mismo halagador éxito que obtuvo en la fecha de su estreno y tiene que ser así, pues es la mejor película chilena que existe. Hoy se da a precios populares en los siguientes: Latorre, H. Circo, Ferroviario y El Hospicio, para solaz de los asilados, en la función de matinée.

El teatro Av. Matta estrena hoy "Más grande que el amor"

Un verdadero acontecimiento artístico y social es el que esta elegante sala del barrio Matta anuncia hoy con el estreno de la extraordinaria producción titulada: "Más grande que el amor", en sus dos funciones de gran moda.

"Más grande que el amor", es una impresionante producción Vitagraph, que reproduce exactamente la vida social, artística y teatral del luminoso Broadway, el barrio elegante y de vivir más intenso en la gran ciudad de Nueva York.

Interpretan esta regia producción los grandes astros de la pantalla Marjorie Daw, Lou Tellegen y Mary Thurman.

TEATRO DIECIOCHO

DIECIOCHO 14

Hoy matinée, a las 3 P. M. Estreno de dos colosales programas cómicos: CHAPLIN A LA UNA DE LA MAÑANA, MI TIO SOLTERO EL PUNC A LA IRLANDESA Y EL ZORRO Y LAS UVAS. Además las cómicas "La ciudad de las estrellas" y "Dolores de corazón", por el bufo Nelly Edwards, y el drama de cow-boys por Art Accord: "De mala fe".

Hoy secciones de moda. Estreno Paramount 1925: "La ventana delatora", por May Mac Avoy y Ricardo Cortez.

En la matinée se anuncia ... programa que consta de la ... ción de la sensacional serial "... de un tesoro", que interpr... Sedwick, el Wilson y Jack ... de la gran película Universal ... "A quién porfía, Dios le ayu... imponderable actor Hoot Gib... además un divertido progra...

TEATRO
CENTENARI
Av. CENTRAL Esq. ...
(2 cuadras Zanjón ...
HOY
Tres grandes funcion... tinée triple:
Don Q... Hijo del ...
creación de Douglas F...
— Y —
El Boxeador de la ...
por Benny Leon...
Especial y nocturna, ... tables estrenos:
Más grande que el ...
— Y —
Mi marido me eng...
Precios para matinée ... tea: $ 1.20; niños ... lería: 0.50. Especial ... turna: platea: $ 1.... 1.20; galería: 0.60.

Cine LATORRE DELICIA... ESPECIAL... NOCHE...
GALLEGUIT
cantada por la protagonista EMILIA VIDALI.

EXCELSIOR
(INDEPENDENCIA 1070)

Empresa
ALBERTO
NAVARRETE

ATENAS
(MAESTRANZA ESQ. AVENIDA MATTA)

Excelentes orquestas Jazz-Band compuestas de profesionales

MATINEE EN AMBOS TEATROS, A LAS 2.30
JACKIE COOGAN en
DIAS DE CIRCO
Además: Fin de LAS HUELLAS DE SANTA FE
ESPECIAL 6.15, NOCHE 9.30
ESPECIAL 6.30, NOCHE 9.30
GRAN ACONTECIMIENTO DE ARTE Y EMOCION. ESTRENO DE LA GRANDIOSA PRODUCCION EXTRAORDINARIA QUE ES TA EL MAS EMOCIONANTE ALEGATO A FAVOR DE LA REDENCION DE LA MUJER CAIDA:
"La Engañada"
EXCELSIOR, MAÑANA: "EL MILAGRO DE LOS LOBOS"

Chilean Cinema Corp. - ESTADO 239 - IMPERIO - TELEFONO 2593 - Orquesta Grazioli

Hoy Matinée: EXTRAORDINARIA A GRAN ORQUESTA A LAS 3 P. M.

BUSTER KEATON, el cómico que nunca ríe, en su más grande y graciosa creación humorística:

Quien mucho abarca poco aprieta

A continuación, reprise única del divertido

45.o Programa Cómico del año

por MACK SENNETT, LAS CHICAS ATLETICAS, AFRICA Y SUS SECUACES, JOHNNY, JONES, TURNER JAVAGE y otros

HOY - ESPECIAL 6.30 —:— NOCTURNA 9.30 - HOY

En funciones sociales estreno de alto interés y gran lujo, editado por WARNER BROSS:

La Tigresa de la Zarpa Rosa

Creación de LENORES ULRIC, FORRESTSTANLEY, ANDRE DE BERANGUER y otras estrellas.

LOCALIDADES NUMERADAS

LAS MARAVILLAS DE LA CIRUGIA MODERNA

Se estrenará el Martes en los Teatros O'Higgins y Esmeralda

El cine día a día nos muestra una nueva faz de su acción progresista y avasalladora, ya sea en el terreno netamente artístico, de experimento o instructivo.

Una cinta de carácter instructivo y hecha bajo los cánones del mayor cientifismo se dará a conocer el Martes próximo en los teatros de la empresa Valenzuela, Basterrica y Cía. y estamos seguros llevará a los hermosos y modernos coliseos O'Higgins y Esmeralda, un público ávido de novedades científicas.

La película en cuestión, está tomada en los grandes centros de medicina de Berlín y se titula "Las maravillas de la Cirugía Moderna", y en ella asistimos a los trabajos quirúrgicos más estupendos que realizan los grandes cirujanos alemanes.

Esta película supera en interés científico a las célebres operaciones del Dr. Doyen y a las del Dr Krauss, pues se ven tratamientos de nuevas enfermedades y métodos modernos de operar.

Como la índole de esta película es de carácter eminente científico, se ha invitado a presenciarla a todo el Cuerpo Médico de la capital y a los estudiantes de nuestra Escuela de Medicina, advirtiéndose al público en general, que la película no es apta para personas nerviosas.

"Las Maravillas de la Cirugía Moderna", se estrenarán como decimos, en las dos funciones de pasado mañana, en los teatros O'Higgins y Esmeralda.

Las entradas para estas funciones ya están a la venta en las boleterías de ambos coliseos.

"El Húsar de la Muerte"

"HAZAÑAS Y AVENTURAS", DE MANUEL RODRIGUEZ

(La figura del Presidente O'Higgins)

Nada hay más grato para nuestro espíritu y que despierte mejor nuestra conciencia ciudadano que el ver reflejado en la pantalla figuras que nos son queridas ya por sus méritos o por los servicios que la patria les debe.

Entre estas figura, la mja descollante, la más heroica y cuyo recuerdo es venerado por todos los chilenos es la del General O'Higgins, el primer Presidente de Chile, el que en horas difíciles para la patria supo desprenderse de su orgullo personal, del Poder para asegurar la tranquilidad de los chilenos, el mismo que sacrificó su vida muchas veces y que murió con el respeto de sus conciudadanos.

En la película nacional "El husar de la muerte", que se estrenará el 24 del presente en los teatros Setiembre, Brasil, Esmeralda y O'Higgins, el papel de O'Higgins está representado con toda fidelidad con una caracterización perfecta por el teniente de Ejército, señor Federico Glenza-Steel, quien en esta cinta nos demuestra lo que de él se puede esperar.

Vemos en esta cinta reflejarse después de más de cien años con todos sus detalles lo que costó la Independencia de Chile, los sacrificios de sus héroes y cuál es nuestro papel respecto a ellos y a la herencia que nos han dejado.

MUNDIAL Y COLON

Estos dos prestigiados teatros de la Plaza Almagro y Plaza Ecuador, respectivamente, presentan en sus dos funciones de especial 6.15 y noche 9.30 de hoy, dos super-extraordinarias acontecimientos de lujo soberbio y emoción infinita. Uno de ellos es un verdadero himno a la mujer, al amor y al placer, con escenas de pasión, a cargo de la aclamada Mae Marsh y secundada por Claire Adams y Harry Miers, titulada: "El club de los solteros". La otra gran producción, es una película de grandes ambientes sociales, lujo soberbio y tema de pasión, interpretada magistralmente por Eddie Polo, y que con el título de "Conquistando un amor", merecerá el más resonante de los éxitos de la temporada.

En la matinée del Mundial, a las 2, presenta cinco películas de aplausos estruendosos, cinco, tituladas: "El boxeador de la muerte" o "El ojo del mal". Monumental serial gemela de "Fantomas", interpretada por el campeón mundial de box, Benny Leonard, y el famoso vampiro del cine Stuart Holmes, y con escenas de misterio, risa, lucha, matchs de ring, persecuciones y espeluznantes aventuras, tercera función de la aclamada serial: "El secreto de un tesoro", y las desmandibulantes cómicas del "42.o programa cómico Imperio", tituladas "Agapito y su suerte perra", "Grandes momentos de pequeñas películas" y "Noche de susto", por Larry Semon, Will Rogers y Mack Sennett.

En la matinée del Colón, a las 2.30, se exhiben y colosales películas de ruidoso éxito, tituladas segunda función del exitazo serial: "El boxeador de la muerte", tercera de "El secreto de un tesoro", y las divertidísimas cómicas, tituladas: "Una fiesta divertida" y "El amor y la cocina", por Olt Alt y Arthur Lake.

Miércoles de Moda

CULLEN LANDIS, ALICE CALHOUN y PERCY MARMON

en la hermosa y delicada obra de gran intensidad dramática y notable belleza artística:

Visión de alta trascendencia social y enormes conjuntos.

El Incendio de Media Noche

Qué dice Señora?

¿DIGO QUE?

Es bien sabido que la soda o potasa, que son la base de casi todos los champus existentes, son activos destructores de todos los tejidos orgánicos, entre los que se cuenta también el cabello.

El

CHAMPÚ "ELZO"

CHAMPU "ELZO"

De extracto de quillay y huevo

ELZO

en cambio tiene como base el extracto de quillay, en el cual se encuentra químicamente pura la saponina o carbón vegetal, que es el único producto que disuelve las grasas sin atacar los tejidos, evita la caspa o seborrea y deja el cabello brillante, sedoso y ligeramente ondulado.

Lo encontrará por sólo 0.30 en toda buena Botica o Perfumería.

Los programas de hoy

ESMERALDA.—Matinée, "El secreto de un tesoro (tercera función), "El nómade de las pampas", Paramount en colores y excentricidades por Reno y Olga; vermouth y noche: "En vísperas del combate", por Nini Vanna y Olga y Reno (despedida).

BRASIL.—Matinée' "El flautista mágico" y programa bufo Universal; vermouth y noche: "Amar odiando", por Pola Negri y Emil Jannings.

O'HIGGINS.—Matinée, tercera función de "El secreto de un tesoro", "El nómade de las Pampas" y Gabrielita Ubilla; vermouth y noche: "Amar odiando", por Emil Jannings y Pola Negri y Gabrielita Ubilla.

SETIEMBRE.—Matinée, cuarta función de "El secreto de un tesoro", y programa bufo Universal y Hermanas Delpont; vermouth y noche: "El milagro de los lobos" y Hermanas Delpont.

SPLENDID THEATRE. — (Huérfanos 1048).—Hoy, matinée: "Quo Vadis?"..., por Emil Jannings. Película para mayores de 15 años.

6.30 y 10.30 P. M.: "Un mandamiento más", estreno Paramount por Collen Moore.

9.30 P. M.: "Debutando en sociedad", por Bull Montana.

VICTORIA.—Hoy matinée: "Amores de príncipe", y cómica y noticiera. Especial y noche Reginald Denny en "Dónde estuvo yo".

SALA IMPERIO. — Tarde y noche: La tigresa de la zarpa rosa". Matinée: "Quien mucho abarca poco aprieta", por Buster Keaton y 45.o programa cómico.

ALHAMBRA Y RECOLETA. — Tarde y noche: "Casarse a tiempo", por Ricardo Talmadge.

Matinée: programa cómico N.o 44 y segunda función de "El boxeador de la muerte".

IMPERIAL. — Tarde y noche: "Quien mucho abarca poco aprieta", por Buster Keaton y "Amar odiando", por Pola Negri y Emil Jannings. Matinée: tercera función de "Boxeador de la muerte", por Benny Leonard y "Raza de héroes".

SALA ORIENTE.—(San Francisco 178). —Matinée: "Planes frustrados", por Franklin Farnum, y "El maestro Ciruelas", por el Mono Martín.

Especial y noche: "El amante primitivo", suntuosa comedia de salón por Constance Talmadge.

MUNDIAL Y COLON.—Especial, 6.15 y noche 9.30, Mae Marsh y Claire Adams en "El club de los soteros", y Eddie Polo en "Conquistando un amor".

Matinée del Mundial, a las 2, Benny Leonard y Stuart Holmes en "El boxeador de la muerte", tercera función de "El secreto de un tesoro", y Agapito y su suerte perra", "Noche de susto" y "Grandes momentos de pequeñas películas".

Matinée del Colón, a las 2.30, segunda función de "El boxeador de la muerte", tercera de "El secreto de un tesoro" y "Una fiesta divertida" y "El amor y la cocina".

DELICIAS.—Especial 6.15 y noche 9.30, France Delina en "Cuando el amor renace". Además, en especial, 4.a de "El secreto de un tesoro", y en la noche, Jack Hoxie, en "Paladines de la ley".

Matinée, a las 2.30, Benny Leonard y Stuart Holmes, en "El boxeador de la muerte", tercera de "El secreto de un tesoro", y "Agapito y su suerte perra", "Grandes momentos de pequeñas películas", y "Noche de susto".

LATORRE.—(Delicias 3734). — Matinée: "Un grito en el mar", por Pedro Sienna. Segunda función de "El secreto de un tesoro", y programa cómico: "Universal", "No te caigas" y otras.

Especial y noche, orquesta, "Galleguita", cantada por su intérprete Emilia Vidall.

MINERVA.—"El milagro de los lobos".

HIPPODROME.—"El milagro de los lobos".

FRANKLIN. — Matinée, con programa triple y especial y noche: "El nómade de las pampas".

PRINCIPAL. — Matinée, Douglas Fairbanks, en "Los tres Mosqueteros". Especial y noche: "Cuando el amor renace".

ATENAS.—(Maestranza, esquina Avenida Matta).—Matinée doble, fin de "Sobre las huellas de Santa Fe", y el sentimental drama "Días de circo", por el pibe Jack Coogán.

Especial y noche, el emocionante drama: "La engañada", por la hermosa Magde Bellamy.

CENTENARIO. — Hoy, matinée doble: "Don Q., hijo del zorro", y "El boxeador de la muerte", segunda serie; especial y nocturna: "Más grande que el amor", por Lou Tellegen y Marjorie Daw y "Mi marido me engaña".

REPUBLICA.—Matinée: "El milagro de los lobos"; especial y noche, "Qué terrible es el amor", por Owen Moore.

EXCELSIOR.—(Independencia, frente a la Escuela de Medicina).—Matinée doble: "Días de circo", por el pibe Jack Coogán, y fin de "Sobre las huella de Santa Fe".

Especial y noche El intenso drama: "La engañada", por la hermosa Magde Bellamy.

AVENIDA MATTA. — Especial y noche: Gran estreno social: "Más grande que el amor", por Marjorie Daw. Lou Tellegen y Mary Thurman.

Matinée: Primera función de la serie "El secreto de un tesoro" por Eileen Sedwick, y "A quién porfía, Dios le ayuda"..., por Hoot Gibson.

APOLO. — Matinée, "Malditas sean las mujeres", "Aventuras de ciclón", por Eddie Polo; y programa cómico Universal. Especial y noche, orquesta, estreno del programa doble: "El asesinato misterioso", película policial y "Por ganar una mujer".

IRIS.—Matinée (en una sola función), "Don Q., el hijo del zorro", por Douglas Fairbanks.

Espcial y noche, estreno de arte y lujo: "El poder de una rosa", (Esp. 2 Ent. de abono).

AVENIDA.—Matinée: "Conquistando un amor", por Eddie Polo, y programa cómico Imperio.

Especial y noche: "El joven Rajah, por Rodolfo Valentino.

NOVEDADES. — Matinée, 43.o programa cómico, y "Paladines de la ley".

Especial y noche: "Quién mucho abarca... poco aprieta", por Buster Keaton.

ODEON.—3.40 y 9.40: "Quo Vadis?", por Emil Jannings.

Matinée, 2.30 P. M.: "Ansioso por trabajar", cowboy por Buffalo Bill, "El expreso trascontinental, aventuras por Ralph Lewis y "El derrochador", original cómica.

FERROVIARIO.—Matinée: "Un grito en el mar", por Pedro Sienna e Isaura Gutiérrez.

Epecial y noche, Pola Negri en "Madame Dubarry".

HIPPODROME CIRCO.—Matinée, a las dos. Primera función de "El secreto de un tesoro" y reprise de la cinta nacional: "Un grito en el mar".

Especial, a las 6. Noche, a las 9.10: "El milagro de los lobos", y segunda función de "El secreto de un tesoro".

"JAZZMANIA", LA ULTIMA CREACION "METRO 1925" DE LA ADORABLE MAE MURRAY

Será estrenada en el Splendid Theatre el próximo Martes

En las clásicas funciones de moda, del próximo Martes, la elegante sala del Splendid estrenará la última super producción "Metro-1925", que interpreta la adorable melenita rubia, Mae Murray. Se titula esta regia producción: "Jazzmanía", y es una deliciosa comedia de alto vuelo relacionada con la frivolidad y ligereza que impera en nuestra ultra-civilización moderna.

La gran actriz y mejor bailarina de Mae Murray, en esta obra, una vez más afianza sus grandes méritos artísticos que aplaudiéramos en "El Alcázar de los Pavos Reales", "Campesina en Rusia, Princesa en América", etc., le secunda, en el rol de "novio", el conocido actor Rod La Roque.

El desarrollo de esta película se verifica en un hipotético país de los Balkanes, la península fecunda en asuntos pintorescos e irónicos. Ninón, la traviesa, es la reina absoluta de ese pequeño país. Su capricho es el que gobierno autocráticamente sobre toda ley, aún cuando en el espíritu de Ninón no haya otra preocupación que la de divertirse y gozar sus escasos diez y ocho años de edad. Sin embargo, hay un partido opositor al de la reina, y es el de su primo el príncipe Otón, que aspira a reinar ya sea por el matrimonio con Ninón o ya sea por un golpe de Estado.

Un día llega a la capital del reino un joven periodista americano, curioso y entrometido pero simpático y más que todo alegre. Su estada coincide con el estallido de la revolución, y sin querer, se ve envuelto en medio de una aventura formidable.

El periodista salva a Ninón y la lleva a Montecarlo. Allí, la alegre princesa bajo el supuesto nombre de señorita Volinsky, se entrega a una vida de diversiones y placeres fútiles.

Culmina esta interesante comedia con sensacionales escenas dramáticas que cambian por completo los sentimientos de la traviesa Ninón y que le hacen comprender de que el corazón se ha hecho para amar y el amor está un poco reñido con las carcajadas.

El maestro Armando Carvajal ha sincronizado un programa especial de música americana, para el estreno de "Jazzmanía" programa que se ha basado en las más interesantes novedades musicales, recién llegadas de los Estados Unidos.

"Jazzmanía" será estrenada el próximo Martes, en el Splendid Theatre, bajo localidades numeradas que ya se encuentran en venta en boletería.

CAJERA

Experimentada, muy competente, necesita importante firma extranjera.

E. A. M. Casilla 1162

UN BUEN CONSEJO: COMPRE SUS MEDIAS DIRECTAMENTE en la FABRICA: STO. DOMINGO 1031

Leña rajada

ESPECIAL PARA OBRAS, PANADERIAS, ETC., REALIZAMOS EN

ALAMEDA 3470, AVENIDA LATORRE

Pola NEGRI

DIRECTOR

LUBITSCH

LUJO

NOVEDAD

Montmartre

SUPER - PRODUCCION

ESTADO 250

LA MAS VIBRANTE

POLA NEGRI

EMOCION

PASION

1925 MARTES ESTRENO

Teatro Victoria

Martes

Esmeralda y O'Higgins

ESTRENO ALEMAN:

LAS MARAVILLAS DE LA CIRUGIA

Cinta superior a "Las operaciones del Dr. Krauss"

ESPECTACULO IMPROPIO PARA PERSONAS NERVIOSAS

TEATRO PEDRO DE VALDIVIA

VERMOUTH Y NOCHE:

La Culpa Ajena

Teatro Minerva

SAN PABLO Y CHACABUCO

A pedido de numerosas familias del sector San Pablo reprisaremos la magna obra millonaria

EL MILAGRO de los LOBOS

Obra suprema que obtuvo el triunfo de ser exhibida en el Teatro de la Opera de París.

Matinée a las 3 en punto.— Grandioso programa doble e insuperable, dos estrenos.

2.a función de la emocionante serial

EL SECRETO de un TESORO

Además 5.a Función, fin de la serial record

SOBRE LAS HUELLAS DE SANTA FE

Fuera de programa, cómica final.

En beneficio de su propio interés

RECOMENDAMOS A UD. HACER SUS COMPRAS EN

La Casa Liquidadora

— SAN DIEGO 626 —

Pues esta casa recibe directamente de la Fábrica la mayor parte de sus mercaderías, por eso sus precios son siempde muy convenientes. Tome Ud. nota de los artículos que detallamos y aproveche la ocasión:

TOCUYO doble ancho para sábanas, lo mejor que se fabrica, ancho 160 180 y 2 metros, vendemos metro a 5, 6 y..	$ 7.00
CASIMIRES de hilo, ancho 140, verdadera ganga, metro..	$ 7..00
BRINES para traje de niño realizamos metro a $ 2, 2.40, 2.80, 3.50 y..	$ 4.00
CEFIROS listados, metro a 2, 2.40, 2.80, 3, 3.50 y	$ 4.00
5,000 METROS lienzo su valor 1.50, realizamos metro a..	$ 1.20
LIENZOS mejor clase, metros a 1.60, 1.80, 2.00, 2.20, 2.40 a..	$ 2.60
FOULARES para forro metro a 4.80, 5.50, 6 y .	$ 7.00
TOHALLAS liquidamos cada una a 1.50, 2.50, 3.90, 4.00, 5.50 y..	$ 7.50
CORSES realizamos cada uno a 9.80, 10.50, 12. 14 y	$ 16.00

SEDAS: Ofrecemos espumillas muy rica clase, moaré raso negro y de colores, tafetán y ottoman negro, especial para abrigo.

Haga Ud. una visita a la verdadera

Casa Liquidadora

— SAN DIEGO 626 —

Y se convencerá que nuestros precios son baratísimos

INFORMACIONES CABLEGRAFICAS DEL EXTERIOR

DE NUESTROS CORRESPONSALES ESPECIALES VIA EASTERN Y ALL AMERICA CABLES INC. Y DE "THE UNITED PRESS". LOS ORIGINALES DE TODOS LOS CABLEGRAMAS QUE SE INSERTAN E. ESTA SECCION ESTAN A DISPOSICION DEL PUBLICO EN ESTA IMPRENTA

LA EVACUACION DE COLONIA SE INICIARA EL 1.° DE DICIEMBRE

Así lo comunicará a Alemania la Conferencia de Embajadores. — El desarme alemán.

PARIS 14. — La nota dirigida por la Conferencia de Embajadores a Alemania, en la tarde de hoy, después de tomar conocimiento de la responsabilidad que le cabe al gobierno alemán en lo que se refiere a los problemas del desarme que permanecen en vigor, y considerando que estas comunicaciones son de tal naturaleza que pueden permitir la evacuación de la zona de Colonia, la Conferencia de Embajadores ha fijado el 1.o de Diciembre como la fecha más próxima para que se de principio a esta evacuación.

El embajador de Alemania von Hoesch ha sido informado inmediatamente de lo resuelto por la Conferencia de Embajadores.

La Conferencia se volverá a reunir el Lunes para determinar los términos en que estará concebida la carta por medio de la cual, esta decisión será oficialmente confirmada al gobierno alemán.

Se sabe, desde luego, que todo está listo para llevar a la realidad esta evacuación que se cree tendrá una duración de dos meses.

El nuevo cuartel general no ha sido fijado todavía, pero según todas las probabilidades será al sur de Coblenza. (U. P).

PARIS 14. — La nota de la Conferencia de Embajadores dice que las seguridades sobre el desarme de Alemania, dadas por los peritos alemanes cuando hicieron una visita a París para explicar estos puntos, no son en absoluto claras y satisfactorias.

Se agrega que la comisión militar interaliada está convencida que la Conferencia de Embajadores deberá tomar medidas para hacer nuevos requirimientos a Alemania con respecto al alto comando alemán, como también la limitación de las fuerzas de policía y asimismo del entrenamiento militar que se hace asiduamente en los clubs deportivos y el problema de la artillería de Koenisberg.

La comisión militar de control tendrá a su cargo vigilar la ejecución de estos detalles hasta tanto este control pase a mano de la Liga de las Naciones en conformidad al tratado.

La administración del territorio alemán evacuado estará a cargo del barón de Langwerth quien el Jueves pasado consultó a M. Briand sobre el asunto. (U. P).

CIGARRILLOS
Westminster
TABACO TURCO
CAJETILLA
$ 2.40
BRITISH-AMERICAN TOBACCO Co (CHILE) LTD

UN INCENDIO EN EL PALACIO DE LA PRESIDENCIA EN MADRID

MADRID, 14. — El palacio de la presidencia del Consejo, se halla ardiendo. El fuego se originó en la instalación de calefacción. Ha quedado destruído el segundo piso, donde se hallaba instalada la oficina de Marruecos.

El jefe del servicio de bomberos espera dominar pronto el fuego. Por milagro no han ocurrido desgracias personales.

MADRID, 14.— A las 11 de la mañana se dió la alarma en el palacio de la Presidencia al notarse que salían del tejado densas columnas de humo, encontrándose en sus despachos todos los miembros del Directorio a excepción del almirante Magaz que se encontraba en el palacio real despachando con el Rey.

Acudieron los cuatro parques de bomberos; se aisló el palacio por medio de cordones de policía y se suspendió la circulación de los tranvías. El personal de las oficinas procedió con rapidez a salvar del gabinete telegráfico interesantes documentos y las claves que figuran en el archivo de las oficinas de Marruecos, trasladándolas en automóviles al domicilio del jefe señor Aguirre Carcel.

La noticia del incendio circuló con rapidez en Madrid, acudiendo las autoridades y además un enorme gentío que iba a presenciar la extinción del fuego. Este se inició en las calderas de calefacción, prendiendo en la parte alta de las viviendas ocupadas por el personal subalterno, encima del despacho del señor Ruiz Portal. A pesar de los esfuerzos de los bomberos no pudieron ser salvados los ajuares de nueve de los porteros. A las 2 de la tarde había desaparecido el peligro de propagación del fuego a las casas colindantes.

Durante el incendio, ninguno de los generales abandonó la presidencia que quedó destruída en su parte alta. Los arquitectos aseguran que podrán continuar funcionando la mayoría de las oficinas.

El general Gómez Jordana, que se encontraba momentos antes del incendio conversando con el corresponsal de la United Press sobre política de actualidad y sobre el problema de Marruecos, felicitó al personal de bomberos por la rapidez del salvamento.

Extinguido el fuego quedaron de guardia 100 bomberos para evitar posibles contingencias.

Después del incendio el almirante Magaz recibió en su despacho a los sub-secretarios, como igualmente la visita del Encargado de Negocios de Inglaterra— **(U. P.)**

HOLANDA

Renuncia el Gabinete holandés

LA HAYA, 14.— El Gabinete renunció a raíz de la segunda resolución de la Cámara por el cual se acuerda suprimir la Legación ante el Vaticano. Encabezaron la renuncia los cuatro miembros católicos del Gabinete. (U. P.)

RUSIA

EL TORNEO INTERNACIONAL DE AJEDREZ

MOSCU, 14.— En la cuarta rueda del torneo internacional de ajedréz el campeón británico Yatees fué derrotado por el campeón mundial Capablanca a los 38 movimientos. El campeón empleó la defensa de Alekhine. Después de sacrificar un peón a fin de atacar obtuvo la victoria.

Chotmirsky fué derrotado por Marshall a los 28 movimientos. Las demás partidas [illegible] el siguiente resultado:

Rubinstein derrotó a Gotthilf; Gerewsky empató con Saemisch; Bogatirthchurk derrotó a Subarrow; Reti fué derrotado por Tartakower; Rabinowitsch fué vencido por Bogoljubow; la partida entre Gruenfeld y Lasker se aplazó después de un [illegible] juego casi parejo; Wellinsky derrotó a Spielmanny; Torre a Lowensich.

ESPAÑA

Violento temblor en Valencia

MADRID 14. — En la provincia de Valencia se desencadenó un violento temporal. El río Jugar subió cinco metros sobre su nivel ordinario. Otros ríos de menor importancia también se han desbordado. Los trenes circulan con dificultad.

En varios pueblos de Alicante ha nevado. — (U. P.)

Para construir un autogiro

MADRID 14. — El Consejo de Estado ha concedido un crédito de 200,000 pesetas praa construir el autogiro, inventado por el ingeniero señor de la Cierva, a fin de realizar los ensayos necesarios. — (U. P.)

La producción de capullos

MADRID, 14.— La producción de capullo fresco ha alcanzado este año en España las cifras siguientes: región de Murcia, 950 mil kilos; región de Valencia, 150 mil; región de Sevilla y Granada, 12,000; región de Albacete, 25,000; región de Aragón, 5,000. Total: 1.142,000 kilos, lo cual significa un aumento en comparación al promedio de los años anteriores.—

MANGUERAS PARA RIEGO

DE LONA CON GOMA.

DE GOMA ALAMBRADA.

DE GOMA FORRADA EN LONA.

DE LONA.

REGADORES DE ABANICO ESPECIALES PARA PRADOS.

PITONES DE TODAS CLASES Y UNIONES PARA MANGUERAS.

SEGADORAS DE MANO ESPECIALES PARA PRADOS, Etc., Etc.

PRECIOS MUY CONVENIENTES

Depto. de Mercaderías de

MORRISON y Co., Santiago

Ayer se firmaron los acuerdos sobre la deuda italiana

A LOS ESTADOS UNIDOS

Los convenios entrarán en vigencia tan pronto como sean ratificados por el Congreso italiano. — El Ministro de Hacienda de Italia entrega al Departamento del Tesoro un cheque por 5 millones de dólares, como primer pago de Italia.

WASHINGTON, 14. — El Secretario del Departamento del Tesoro, Mr. Mellon, a nombre de Estados Unidos, y el Ministro de Hacienda de Italia, conde Volpi, a nombre de Italia, firmaron el acuerdo para el pago de la deuda italiana a Estados Unidos.

Mr. Coolidge firmará más tarde, antes de que la copia italiana sea enviada a Roma para su ratificación.

El acuerdo entrará en vigencia cuando el Congreso Italiano lo ratifique. **(U. P.)**

ROMA, 14. — Mussolini recibió al corresponsal de la United Press en el palacio de Chigi, con su amabilidad exquisita le concedió una entrevista exclusiva. El corresponsal empezó por felicitar al jefe del Gabinete por su escapada del atentado que se le preparaba; el premier levantó los ojos del escritorio, golpeó con el lápiz una estatuita de bronce que servía de adorno a su pupitre y exclamó: "yo soy como esto".

El premier aparecía fresco y animoso a pesar de haber pasado un día de fatigosa labor incluyendo una sesión de Gabinete en la que tuvo la parte más pesada por los asuntos que se trataron y a pesar de haber asistido también al Senado, a la Cámara y a la recepción en honor del aviador De Pinedo; mietras tanto, en la antecámara había considerable número de personas esperando audiencia del jefe del Gabinete, personajes políticos, miembros de los pesar de que más tarde, a las diez de la noche, debía efectuarse otra sesión de Gabinete.

El premier tuvo frases de elogio para los delegados italianos de la comisión de deudas y declaró que había telegrafiado a Volpi para que expusiese a Mr. Coolidge su satisfacción por la cordialidad con que se habían llevado a término las negociaciones. Hizo notar que los delegados norteamericanos al aceptar los términos equitativos en que se había colocado la delegación italiana respecto a la capacidad de pago de Italia, habían conquistado la gratitud suya y la del pueblo entreo italiano.

Dijo que este arreglo era un gran paso para las relaciones entre Italia y América y un gran progreso también para el restablecimiento de la paz en Europa.—(U. P.)

WASHINGTON, 14.— El Ministro de Hacienda italiano, jefe de la Comisión de Refundición de deudas que se halla en Washington, entregó al Departamento del Tesoro un cheque de cinco millones de dólares como pago primero efectuado por Italia de acuerdo con el convenio recién suscrito; el pago no debería efectuarse hasta el trece de Junio del año 1926 según el acuerdo, pero el señor Valpi declaró enfáticamente que quería con esto demostrar la buena fe de Italia. Leyó un cablegrama del señor Mussolini en el que éste manifestaba su satisfacción por el arreglo que conceptuaba conforme con la justicia y con la capacidad financiera de Italia.

En la tarde el Presidente Coolidge puso su firma al acuerdo.—(U. P.).

LA SEMANA COMERCIAL EN EL MERCADO NEOYORKINO

El acuerdo sobre la deuda italiana y el descenso de valores del Jueves, han sido los acontecimientos más señalados. — La situación del Banco de Reserva Federal de Boston. — Aumentan las ventas de algodón.

NUEVA YORK, 14.— La feliz terminación de las negociaciones relativas a la consolidación de las deudas italianas pendientes con el Gobierno de los Estados Unidos y el súbito descenso del mercado de valores ocurrido el Jueves, son los acontecimientos más señalados de los ocurridos en la semana que acaba de terminar y los cuales en general, por la expansión de la capacidad productora y la crecientes e intensas actividades del comercio italiano.

En algunos círculos se ha expresado un gran sentimiento de sorpresa, por la suavidad de los términos que fueron acordados por los norteamericanos al Gobierno italiano. Se acepta también, que los contribuyentes, en general, se muestran satisfechos del resultado de las negociaciones, como asimismo se admite que el Gobierno se muestra muy ciudadoso para hácer cuanto esté de su parte para que dicho convenio sea ratificado por las Cámaras italianas.

El alza de la lira así como el anuncio que los grandes empréstitos que se anticipan de la casa bancaria Morgan para dentro de pocos meses, ha sido el inmediato resultado de las negociaciones de Washington para la solución de estos problemas.

El Jueves será por mucho tiempo recordado en los círculos financieros de la Wall Street, pues numerosos valores tuvieron un repentino descenso que alcanzó hasta 26 puntos. Los hombres de negocios temieron durante toda la semana que el Banco de Reserva Federal elevara la tasa de descuento. Estos temores fueron disipados, sin embargo, como resultado del anuncio de la tasa de descuento del Banco de Reserva Federal de Boston.

Los expertos en asuntos comerciales aseguran que este anuncio es únicamente una excusa, señalando al mismo tiempo que la verdadera razón de que el mercado se haya encontrado en un trance peligroso ha sido la delicada situación que ha debido soportar como resultado de la terminación de las negociaciones y sobre todo la suspensión de las actividades, también debido a la excitación reinante.

La rápida normalización del mercado indica que no se producirán variaciones muy bruscas del mismo. La normalización ha causado también una sensación de alivio pues los tipos de venta de valores ha vuelto a las proporciones acostumbradas después de las violentas oscilaciones del mercado.

El mercado de artículos de lujo se mantiene en general con firmeza recientemente se ha señalado un gran incremento de las ventas de algodón como ~~también que habrán~~ importantes transacciones de trigo.

Se cree que en apariencia el mercado se mantendrá firme pues los diversos factores que se han presentado han contribuído a tonificarlo temporalmente. Se cree que las inmediatas y futuras transacciones no serán causa de grandes oscilaciones sobre todo si las transacciones de café se mantienen estacionarias.

Se asegura también noticias concretas acerca de las condiciones de la cosecha de azúcar las cuales se espera contribuiran a beneficiar el mercado. Sin embargo, esta acción se producirá cuando intervengan en el mercado ciertos factores técnicos.

Se han registrado nuevos contratos para la construcción de edificios y un mayor incremento de la producción de automóviles, factores que han contribuído a emplear gran número de desocucados. Se han hecho también grandes adquisiciones de acero. Todos estos hechos indican que en toda la nación ha aumentado la actividad de los negocios.

El mercado de fletes ha continuado descendiendo debido a la aproximación del período de estagnación de invierno. (ELLKINS).

Nuevos elementos americanos para Tacna y Arica

¿A QUE OBEDECE ESTA PETICION DEL GENERAL PERSHING?

WASHINGTON, 14.— El Departamento de Estado anuncia que el pedido del general Pershing de nuevos elementos para que cooperen en las labores plebiscitarias obedece al deso del general de que los americanos tomen a su cargo toda la labor de las juntas inscriptoras y la supervigilancia de la emisión de los sufragios y de los escrutinios.

Se requerían los servicios de varios otros funcionarios además de aquellos cuyos pasaportes fueron visados ayer.

Se dice que el nuevo personal será formado en su mayoría por oficiales del Ejército. (U. P.)

FRANCIA

La Conferencia de Embajadores se reunirá mañana

PARIS, 14.— La Conferencia de Embajadores se reunirá el Lunes; por lo tanto no se espera antes de eso día la respuesta a la última nota alemana. Esta situación contribuirá a aminorar los efectos de la reunión que los nacionalistas celebrarán mañana [illegible]. (U. P.)

La evacuación de Colonia

SE INICIARA EL 1.o DE DICIEMBRE

PARIS, 14.— La Conferencia de Embajadores acordó iniciar la evacuación de Colonia el 1.o de Diciembre. (U. P.)

Término de un juicio ruidoso

LEON DAUDET ES CONDENADO A 5 MESES DE PRISION

PARIS, 14.—León Daudet, el famoso periodista realista, ha sido condenado a cinco meses de prisión y a una multa de 1.500 francos; Joseph Delest, administrador del diario realista "L' Action Française" a dos meses de prisión y quinientos pesos de multa, a más de los daños y perjuicios por sus inculpaciones en contra de Luis Bajor, chauffeur en cuyo taxi fué encontrado muerto Filipo, el hijo de diecisiete años de León Daudet por una bala de revólver. Este juicio que ha durado dos años, ha sido uno de los más dramáticos y ha terciado en él en lucha política los realistas y los radicales. León Daudet sostiene siempre que su hijo fué engañado y le hicieron caer en una trampa los anarquistas que lo asesinaron.—(U. P.)

SE AMPLIAN LAS FACULTADES DEL PREMIER ITA

Disposiciones que contempla el proyecto respectivo.

ROMA, 15. — De fuente autorizada ha sido informado el corresponsal de la United Press, que el Gabinete aprobó el proyecto por el cual se amplían las facultades del Premier.

En el proyecto figuran una docena de artículos en los cuales se fija la pena de prisión por toda la vida contra todo el que atente contra la vida del Premier o contra su seguridad. Los que injurien al Premier con palabras o con hechos, recibirán la pena máxima de 30 meses de prisión y una fuerte multa. **(U. P.)**

ROMA 14. — Entre las estipulaciones del proyecto de Ley que amplia las facultades del Premier, figuran las siguientes:

1.o El Poder Ejecutivo es ejercido por el Rey por intermedio del Premier y los Ministros.

2.o El Premier puede ser removido por el Rey ante quien es responsable de la política general del Gobierno.

3.o Los Ministros son designados y removidos por el R posición del Premier.

4.o Se prohibe a los presentar proposiciones mento sin la aprobación mier.

5.o El Premier desig caso al Ministro que lo plazar en caso de au imposibilidad para des funciones.

6.o El Rey fija el prerrogativas de los proposición del Premier.

7.o El Rey puede co mier una o más cartera

Los demás artículos a las relaciones entre lo legislativos y ejecutivo.

ROMA 14. — Otra pulaciones del proyecto amplia las atribuciones mier, establece que los rios son designados y por el Rey, a proposición mier de acuerdo con el respectivo.

Se establece también que mier coordinará la polí debe seguir en caso de duzcan desacuerdos ent nistros. (U. P).

ESPAÑA NO PACTARA CON ABD-EL-

Así lo declara Primo de Rivera en una co ción a la United Press. — Pronto se re cerá la participación de civiles en el Gob

MADRID, 14.— El marqués de Estella ha contestado el telegrama que le enviara la United Press preguntándole si España pensaba tratar la paz con Abd-el-Krim y en qué condiciones lo haría.

El marqués de Estella en su respuesta dice que España no prepara tratado alguno con Abdel-Krim, a quien considera un rebelde que carece de la ideología de su extirpe, sin derecho alguno al Gobierno. Confía en que Abd-el-Krim se verá abandonado por los pocos que por terror aún le siguen. Cada día se somete mayor número de indígenas, incluso los que acompañaban a Abd-el-Krim, quienes entregan mayores cantidades de armas.

El marqués de Estella agrega: "seguiremos las operaciones militares de Invierno, organizando el país sometido al estilo musulmán, pues los indígenas, a pesar de la larga guerra, tienen afecto a España. De ella esperan su bienestar. Pactar con los rebeldes sería un funesto precedente para Francia, y España; nos conduciría a perder la confianza de nuestros amigos musulmanes que nos siguen hasta dar m foco de la rebeldía, y ría a los extranjeros con daños para la paz y lidad de la Europa Occ

"Convendría que la U hiciese ver la verdadera la rebeldía del Riff, a no fuese considerada por bierno como entidad nacional, pues sólo se gran pandillaje fomentad peos descalificados y am

"España sigue su march con fe en la suerte de dos los grandes ideales manidad, ansiosa de qu paz entre los pueblos y hombres.

"España está próxima Gobierno mayor particip civiles".

La comunicación del mo de Rivera termina

"Correspondo los salud dezco la ocasión que para comunicarme con mundial por intermedio unión de periódicos".— (**mo de Rivera".)— (U. P.)**

VACUNA ANTI - ALFA

(Del gran bacteriólogo y sabio, Dr. Ferrán, Barcelon

Infalible contra **tos convulsiva.** Preserva y cura la tube

HEMOGLOBINA ANTIFIMICA FERRAN (por gotas)

Preparado rico en anticuerpos específicos. Maravilloso titubérculoso, regenerador de fuerzas perdidas.

Pruébelo; cuando cansado de todo, siga postrado.

Farmacias Benjerodt, Bandera 520, y Depósito: U. Ame

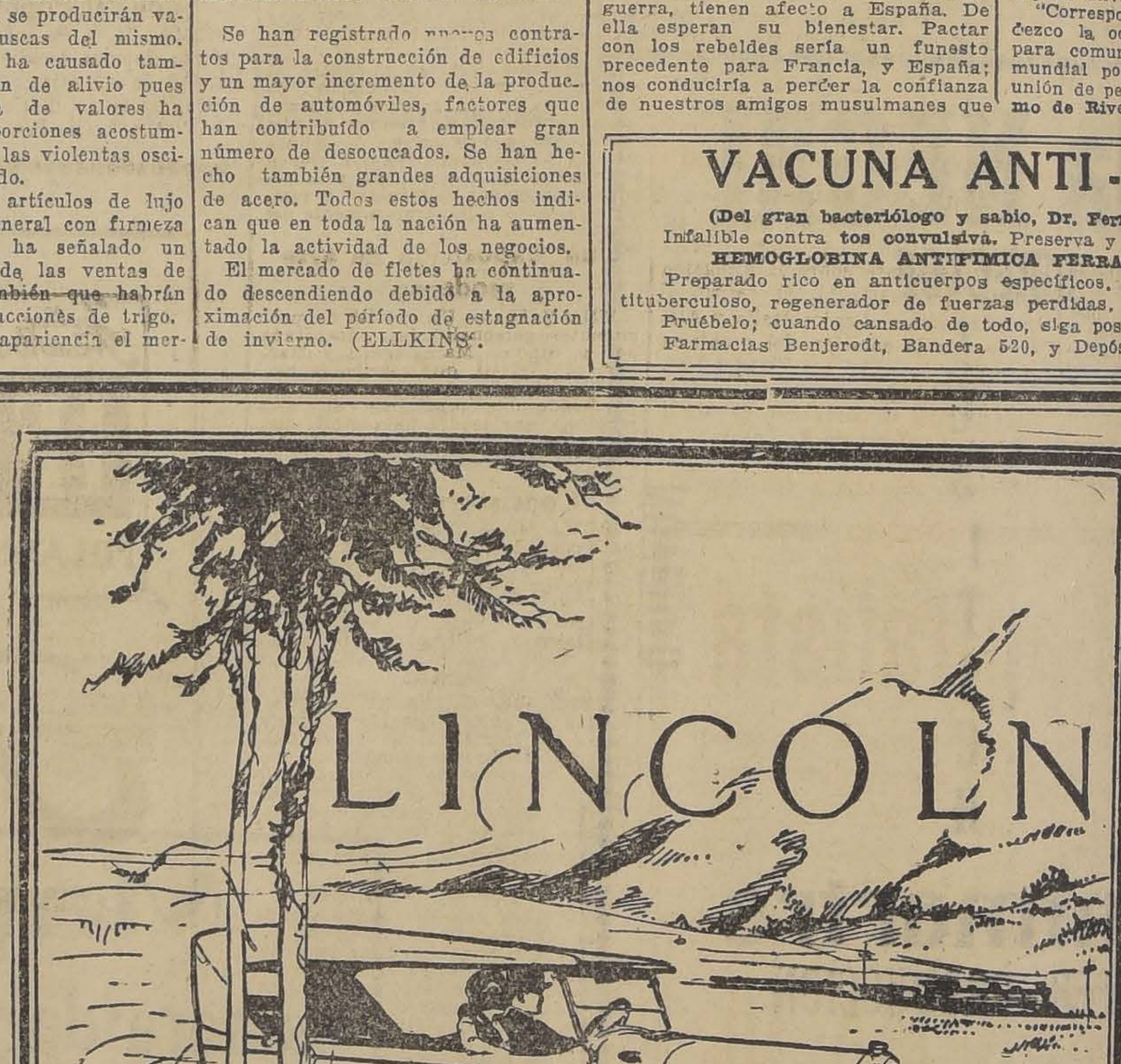

Allá en las Montañas...

Hasta el picacho enorme, esfuerzo de los siglos, llega el automóvil Lincoln, esfuerzo de la perfección moderna.

Ni la cuesta pronunciada, ni el mal camino le atajan. Su potente motor lo lleva a través de valles y montañas, siempre con amplia reserva de fuerza para ir más lejos.

LINCOLN MOTOR COMPANY
DIVISIÓN DE FORD MOTOR COMPANY
EXPOSICIÓN 1240 — SANTIAGO

AGENTES AUTORIZADOS:
En Santiago:
CARLOS ORREGO & Co. Ltda.

En Rancagua:
Pedro Toro & Co.

En Valparaíso:
PRESA, RODRIGUEZ & Cía.

En Melipilla:
Presa Hnos.

INFORMACIONES CABLEGRAFICAS DEL EXTERIOR

DE NUESTROS CORRESPONSALES ESPECIALES VIA EASTERN Y ALL AMERICA CABLES INC. Y DE "THE UNITED PRESS". LOS ORIGINALES DE TODOS LOS CABLEGRAMAS QUE SE INSERTAN EN ESTA SECCION ESTAN A DISPOSICION DEL PUBLICO EN ESTA IMPRENTA

BD-EL-KRIM NO EXIGIRIA LA COMPLETA INDEPENDENCIA DEL RIFF

í lo declara a nuestro corresponsal uno de sus emisarios. — En Alhucemas los rebeldes llevarían a cabo ataques sin éxito.

ELILLA, 14.— En Alhucemas rebeldes han llevado a cabo ues sin éxito. Las posiciones ñolas se encuentran excelenente fortificadas y preparadas resistir cualquier bombardeo. os pequeños tiroteos de los rees en las últimas noches han silenciados.

os temporales impidieron al eral Primo de Rivera despee de la guarnición de Dar bdaní.— (U. P.) ....

ABAT 14. — "Le Matín" entreó al último de los emisarios calificados que Abd - el - Krim enviado a M. Steeg. En esta enista, el emisario en referencia ría declarado lo siguiente:

Estoy completamente convencido Abd - el - Krim no continuará sosteniendo sus exigencias sobre la completa independencia del Riff, sino la autonomía Administrativa, reconociendo la soberanía espiritual del Sultán Muley Yussef. Además no insiste tampoco en enviar representantes rifeños a los países extranjeros, y no se opone a que los oficiales españoles y franceses penetren al Riff, siempre que se sometan a la jurisdicción de Abd-el-Krim. El caudillo rebelde desea dar los primeros pasos para la cesación de las hostilidades y el desarme, si los franceses y españoles no rechazan las proposicones que les presentarán un oficial rifeño en representación de los rebeldes en Rabat. El está listo para convenir en fronteras que sean satisfactorias. Yo pienso que se pedirá Djedalas y Gueznaia para el Riff". — (International).

RAN BRETAÑA

hay esperanzas de salvar la tripulación del "M-1"

ONDRES, 14.— El Almiranzo declara que se ha abandoo toda esperanza de encontrar vida a la tripulación del subrino "M—1", hundido anteayer.

plomo en la curación del cáncer

ONDRES, 14.— En varios arlos publicados por el doctor especialista en cáncer, en la ista médica "The Lancet", se allan diversas investigaciones traído como consecuencia el cubrimiento de un remedio reatemente anunciado en Norte érica, fundándose ne que los intigadores descubrieron que el mo es la única substancia capaz detener su acción sobre las céas, cuya constitución química fata el desarrollo del cáncer. Rendoso a las cualidades teraticas del plomo explica el artiista que este metal tiene por gracia efectos tóxicos sobre el anismo.

Agrega el doctor Bell que las inciones de plomo fracasaron en los casos, pero que entre dosntos casos declarados como inables se logró curar cincuenta. umera luego los casos graves esiales en que el tratamiento por plomo tuvo buen resultado.—(U.

CHINA

n convenio entre Chang-Tso-Lin y Feng-Yuh-Siang

ONDRES, 14.—El corresponsal la United Press en Tientsin sabe después de un reciente despliede fuerzas los generales Chang-Lin y Feng-Yuh-Sian convinie- por mediación del consejero onés, cooperar contra Wu-Pei-Fu. dos generales primeramente nbrados retirarán sus tropas de vecindades de Pekín y en la aclidad se encuentran discutiendo posibilidad de llevar a cabo tres nes para el futuro. El primer n sería mantener en el poder a an-Shi-Juy; el segundo, establea una comisión de gobierno en in, y el tercero, restablecer en poder a Li-Yuan-Hung como preente.

e tiene entendido que los repretantes de Feng-Yuh-Siang se uerzan por convencer a Li-Yuanng para avenirse con el último lan.—(U. P.).

ITALIA

LOS PARLAMENTARIOS REPUBLICANOS

SE ABSTENDRAN

MILAN, 14.— Los parlamentarios republicanos resolvieron no participar en las próximas sesiones de la Cámara de Diputados. (U. P.)

EL SENADO INICIA SUS SESIONES

ROMA 14. — El Senado inició sus sesiones bajo la presidencia del señor Tittoni.

Durante una ceremonia solemne el Príncipe heredero prestó juramento como miembro del Senado, sirviendo de testigos para el acto el general Díaz y el almirante Thaon di Revel.

Las calles se veían animadísimas por la gran concurrencia que presentó el desfile de los asistentes al Senado, a los cuales aplaudía entusiastamente.

En medio de los aplausos de los senadores, el señor Tittoni saludó al Príncipe heredero a su llegada. El príncipe vestía uniforme de teniente de infantería y venía acompañado del general Díaz y del almirante Thaon di Revel. Avanzó hasta la tribuna del Presidente en donde el señor T. dió lectura al juramento al cual el Príncipe respondió con firmeza. En las galerías se encontraba todo el Cuerpo Diplomático.

En seguida el Senado pasó a ocuparse de los asuntos ordinarios. — (U. P.)

La política internacional en el Gabinete

ROMA, 14.— En la reunión del Gabinete el señor Mussolini informó extensamente sobre la situación política internacional. Se refirió al tratado comercial entre Italia y Alemania y a la solución del problema de la deuda de Italia a Estados Unidos, a los incidentes anti-italianos de Zagreb y a la situación de Italia desde la Conferencia de Locarno.

Esta noche a las 10 el Gabinete celebrará una nueva reunión. (U. P.)

Casagrande continúa en Cartagena

Es posible que hoy continúe su raid si el estado del tiempo se lo permite. —Hillcoat reanudará su vuelo tan pronto como reciba el nuevo motor que conduce el aviador Jorge Bosch.

CARTAGENA 14. — Casagrande pasó el día en el aeródromo de Alcázares, preparando la salida, pero recibió un radiograma en que se le anunciaba que las condiciones atmosféricas hacía peligroso el vuelo y Casagrande disgustadísimo tuvo que suspender la partida.

Se cree que tal vez no pueda salir mañana como lo pensaba.' —(U. P.)

CARTAGENA, 14.—El aviador Casagrande vino a las siete de la tarde a recoger la correspondencia que tenía y regresó a Alcázares a las ocho de la noche. Se propone salir de Cartagena a las ocho y media de la mañana directamente para Gibraltar donde permanecerá el tiempo preciso para reponer su provisión de aceite y seguir a Casablanca y después a Canarias.

En el trayecto de Alcazares a Gibraltar piensa invertir tres horas.— (U. P.)

BUENOS AIRES, 14.—Hillcoat no ha podido aun reanudar el vuelo. Espera la llegada del motor que conduce el aviador Jorge Bosch. Se ha comprobado que el motor Curtis empleado hasta ahora por Hillcoat adolece de fuertes trepidaciones y dificultades para remontarse y ganar altura. Se espera que con el nuevo motor pueda reanudar el vuelo en breve.—(Especial).

MADRID, 14.—Se confirma que el aviador Casagrande se encuentra en el Aeródromo de Alcázares en Cartagena y que posiblemente saldrá mañana para Gibraltar si el tiempo lo permite.—(U. P.).

El vuelo transatlántico que proyecta Ramón Franco

MADRID, 14. — "La Epoca" entrevistó al comandante de aviación, señor Ramón Franco, sobre el vuelo que piensa emprender a Buenos Aires y éste hizo las siguientes declaraciones:

"El raid que me propongo llevar a cabo lo realizaré en un aparato del tipo Dorlier; hidroplano de dos motores y 50 caballos de fuerza, capaz de volar sin interrupción 3.500 kilómetros a una velocidad máxima de 205 kilómetros por hora, aunque con un término medio de 160.

El tiempo me obliga a postergar la iniciación de mi raid hasta los comienzos de Febrero. Partiré según lo espero, de Sevilla, desde donde continuaré a Cabo Verde, Pernambuco, Río Janeiro y Buenos Aires.

Una vez en la capital Argentina espero que podré decidir si es posible continuar mi vuelo al rededor del mundo o si debo poner allí término a mi empresa. El Capitán Ruiz de Alda será uno de los mecánicos que me acompañarán".— (International).

ROMAY SE DIRIGIRA A LIMA HOY

LA PAZ, 14.— Posiblemente se dirigirá hoy a Lima, Francisco Romay, compañero de Hillcoat, llevando un mensaje de los periodistas y corresponsales bolivianos para la prensa de México, suscrito en el almuerzo ofrecido ayer por la exposición argentina. Romay esperará en Lima a Hillcoat para continuar su raid a Nueva York en aeroplano.— (U. P.)

Condecoraciones pontificias

ROMA, 14.— El Sumo Pontífice concedió la Gran Cruz de la Orden de San Silvestre al Ministro de Relaciones Exteriores de Bolivia, señor Diez de Medina y al Ministro de Bolivia ante el Vaticano señor González. (U. P.)

La elección de cardenales se hizo correctamente

ROMA 14. — Se ha manifestado al corresponsal de la United Pres, que la elección de los prelados que serán hechos Cardenales en el próximo Consistorio, se ha realizado correctamente.

La elección de Monseñor Cerretti significa la aprobación de la Santa Sede, del trabajo realizado por dicho prelado en París, en los tiempos turbulentos en que Francia amenazaba con retirar su representación diplomática del Vaticano.

Monseñor O'Donnell llega a ser Cardenal siendo actualmente Arzobispo de Armagh y Primado de Irlanda.

Se reconoce al señor Gasparri su derecho al birrete de Cardenal, por sus servicios diplomáticos.

Monseñor Verde, Secretario de la Congregación de Ritos, ha llegado al Cardenalato, por el mérito de los servicios prestados, especialmente durante el Año Santo, posición que, por lo general, conduce al Cardenalato.

El Cardenal también impondrá el birrete rojo a los Arzobispos de Granada y Sevilla, creados Cardenales en el último Consistorio y que recibieron sus birretes de manos del Rey de España; pero que vienen a Roma para revestir su nombramiento de mayor solemnidad y recibir el sombre rojo personalmente del Papa. — (U. P.)

Una exposición de arte moderno

MILAN 14. — Un comité de prominentes personalidades, encabezado por el Síndico Mamgiagalli y Margherita Sarfatti, que escribe la biografía del señor Mussolini, está organizando una exposición de arte moderno, que tendrá una amplia significación, pues en ella figurarán los más modernos progresos artísticos. — (U. P.)

Consistorio secreto

ROMA 14. — (Oficial). — El Papa ha ordenado la celebración de un Consistorio Secreto, para el 14 de Diciembre Serán creados Cardenales Monseñores Cerretti, O'Donnell, Gasparri y Verdel. — (U. P.)

Collarcis, culpable de asesinato

ROMA, 14.—Comunican de Trieste que el famoso bandido Collarcis, terror de Istria despus de la guerra, fué declarado culpable de asesinato. El fiscal de la Corona pidió para él la pena de prisión por toda la vida, que es el máximum de pena que permite la ley.—(U. P.)

Obras públicas en los alrededores de Nápoles

NAPOLES, 14.—El Ministerio de Obras Públicas ha destinado la suma de 10 millones de liras para diversas obras que se ejecutarán en las vecindades de Nápoles, entre las que figuran construcciones de viviendas, obras de agua potable, camino de Monte Albano a Bernalda y el canal de regadío de Isca.—(U. P.)

El proceso contra "La Stampa" e "Il Mattino"

NAPOLES, 14.—La apertura del proceso contra "La Stampa" e "Il Mattino", acusados de publicar artículos injuriosos para el Ejército, ha sido fijada para el 10 de Diciembre.—(U. P.)

Temporal de viento en Nápoles

NAPOLES 14. — Un terrible huracán azotó la bahía, hundiendo un vapor costero y causando perjuicios en el vapor "Esperia", que iba en viaje a Egipto.

Dos marineros perecieron ahogados. — (U. P.)

LOS PROYECTOS FINANCIEROS DE M. PAINLEVE

SON APROBADOS POR EL COMITE DE FINANZAS

PARIS, 14.— El Comité de Finanzas de la Cámara de Diputados aprobó los proyectos financieros ya revisados y sin enmiendas, proyecto que será discutido el próximo Jueves en la Cámara de Diputados. (U. P.)

Un almuerzo en honor de De Pinedo

ROMA 14. — El Sábado se dará en el Quirinal un almuerzo en honor del aviador de Pinedo, y el Domingo los ases de la aviación le impondrán las insignias de oro de los "pioners".—(U. P.)

Mussolini conferenció con el Rey

ROMA 14. — El señor Mussolini celebró una conferencia de hora y media con el rey Víctor Manuel a quien informó de la situación interna y externa del país. El rey le felicitó de la escapada del atentado. —(U. P.)

El Partido Popular acuerda suspender la publicación de "Il Popolo"

ROMA, 14.— Se informa que el Partido Popular decidió por la unanimidad de sus miembros suspender la publicación del diario del Partido, "Il Popolo". (U. P.)

BRASIL

La recepción ofrecida por el Embajador chileno

RIO JANEIRO 15 (3 A. M.). — El Embajador de Chile señor Irarrázaval, ofreció una suntuosa recepción en el Hotel Gloria, asistiendo un representante del Presidente señor Bernardes, los Ministros de Estado, todo el cuerpo diplomático extranjero y nacional, las altas autoridades nacionales y estaduales, destacándose entre las hermosas damas las señoras del ex Presidente señor Epitacio Pezoa, y del Mariscal Hermes da Fonseca. Asistieron además, el Comandante y la oficialidad del Crucero Uruguay los jefes del Ejército y la Armada con sus respectivos Estados Mayores.

Los grandes salones del Hotel Gloria lujosamente adornados, presentan un aspecto deslumbrador. Hasta el momento de enviar este telegrama, se baila animadísimamente y la fiesta rebosa elegancia, distinción y alegría. Hacen los honores de la recepción las distinguidas damas señoras de Irarrázaval y de Bianchi. (Ag. Americana).

Condecoración al Presidente Bernardes

RIO DE JANEIRO, 14.— El Embajador de Chile visitó al Presidente Bernardes a quien hizo entrega de la Gran Cruz de la Orden del Mérito que le ha sido otorgada por el Gobierno de Chile. (U. P.)

UNA ENTREVISTA AL GENERAL JORDANA EN MADRID

MADRID, 14. — El corresponsal de la United Press, entrevistó al general Jordana para hablar con él con respecto a las posibilidades de inmediata realización de los anuncios del marqués de Estella en lo que se refiere a la reconstitución del Gobierno Civil, del cual se cree que no se excluirá la colaboración de algunos de los actuales miembros del Directorio Militar.

El corresponsal habló también con el general mencionado sobre el rumor circulante de que se trata de celebrar la toma de Axdir con un amplio indulto de los condenados por delitos políticos y sociales.

El periodista dice que el general Jordana, fiel a la costumbre observada por los generales del Directorio, de abstenerse de hacer manifestaciones políticas, declaró que, dar respuesta a los informes solicitados por el corresponsal de la United Press eran asuntos de la exclusiva competencia del general Primo de Rivera.

Igualmente se mostró impenetrable con respecto a la concesión de indultos. Dijo sobre el asunto que la índole de la medida no permitía el anuncio sino la realización inmediata en momento oportuno.

También interrogó el periodista al general Jordana, quien es conocedor profundo del asunto de Marruecos, si se completará el dominio de la bahía de Alhucemas mediante el desembarco de poderosas fuerzas en Bocoya o Gomara destinadas a unir las ciudades de Melilla y Tánger, el general contestó terminantemente que no podía descubrir los planes que se deben mantener en reserva por ahora, hasta realizarlos.

En lo que se refiere a la colaboración franco española y a la publicidad del convenio de Madrid el general Jordana abandonó la reserva para declarar que éste es un asunto que ahora no se juzga. — (U. P.)

Grandes Fenómenos Sísmicos

UNA ONDA DE DIAS CRITICOS QUE CULMINARA EL 24 DE NOVIEMBRE.— UNICOS PUNTOS QUE ESCAPARAN AL FENOMENO

Informes llegados recientemente del Observatorio Sismológico de Paf, instalado en una de las cumbres más elevadas de los Andes del Norte, hacen saber que el sabio astrónomo L. Teller, ha descubierto un nuevo grupo de enormes manchas solares que producirán graves trastornos sismológicos en algunas ciudades de Chile, República Argentina y aún Perú y Bolivia.

El centro preciso de los fenómenos será la zona de Santiago, abarcando hasta las provincias de Valparaíso a Talca, inclusives. Estudiadas con el más potente lente astronómico, se ha podido descubrir que hay ciertos huecos en las manchas solares, los que proyectarán sobre la parte correspondiente de la tierra en el momento de la conjunción, una especie de Zona Neutral u oásis donde desaparece todo peligro de terremoto, efluvios eléctricos o cualquiera manifestación telúrica o eléctrica.

En Santiago, estas zonas neutras u oásis caen precisamente sobre los teatros de Valenzuela Basterrica, motivo por el cual todas las personas que asistan al estreno de "El Húsar de la Muerte", la gran película que la Andes Film edita bajo la dirección artística de Pedro Sienna, pueden estar completamente seguras que no sufrirán el menor peligro.

Aún más, puede asegurarse que estos puntos o zonas neutras serán durante esos días el único refugio seguro contra las malas películas nacionales o extranjeras.

Mantendremos a nuestros lectores al corriente de los últimos telegramas que nos lleguen sobre estos trascendentales fenómenos telúricos.

ESTADOS UNIDOS

Torneos escolares de football

NUEVA YORK 14. — Las partidas del torneo escolar de foot-ball, que se jugarán hoy en todo el país, superan en interés a todas las demás actividades deportivas.

Las partidas más importantes serán aquellas en que tomarán parte los equipos de Yale, Princetón, y Nahaven, que serán presenciadas por una concurrencia de 80,000 personas.

La partida más importante en la Zona del centro Oeste, será la de Chicago contra Darbouth, a la cual concurrirán 50,000 espectadores. — (U. P.)

Socio Capitalista

con $ 100,000, necesita casa establecida en representaciones, para dar impulso a una agencia interesante.

Dirigirse a:

CASILLA 2540

EN AVENIDA MACUL

VENDEMOS PROPIEDAD ESQUINA, ESPLENDIDAMENTE BIEN SITUADA, SUPERFICIE 11,000 METROS. GRAN CHALET DOS PISOS, CONSTRUCCION DE PRIMERA CLASE. CASA PARA CUIDAR. GARAGE. CERRADA POR MURALLAS DE TRES METROS DE ALTURA. JARDIN Y ARBOLEDA FRUTAL ESCOGIDA. PLANTAS FINAS. CONSERVATORIO, GALLINERO. CARROS A LA PUERTA. DEUDA HIPOTECARIA, FACILIDADES DE PAGO.

PRECIO: $ 130,000.—

MAYORES DATOS Y ORDEN PARA VISITARLA.

1237 — HUERFANOS — 1237

EDUARDO PRADO B. y Cia.

Isotta Fraschini

IF

MILANO

AUTOS

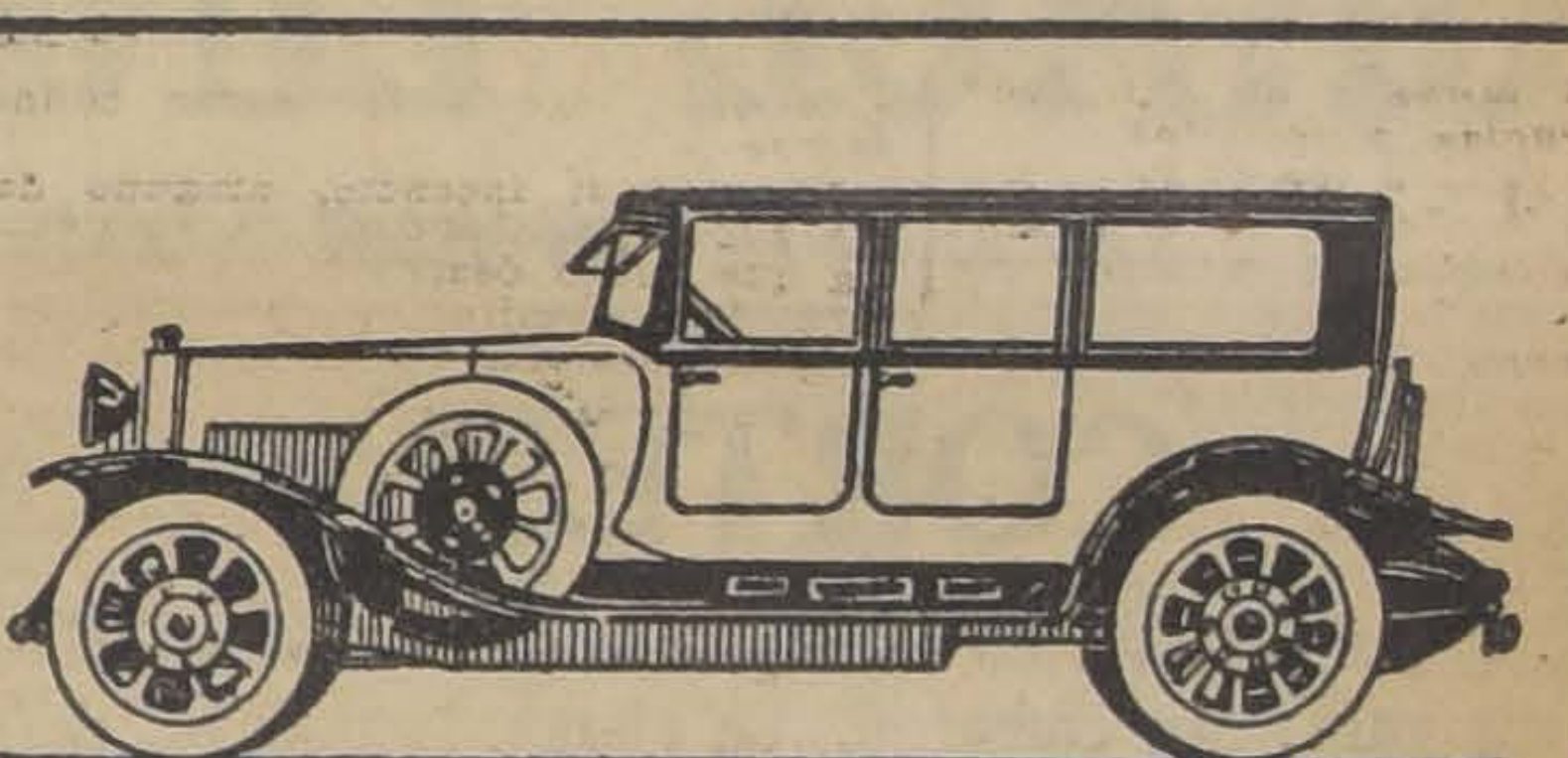

Isotta Fraschini.

LA MEJOR MARCA DEL MUNDO

EL MOTOR MAS PERFECTO

LA CARROCERIA MAS ELEGANTE

Ofrecemos para entrega inmediata tipo torpedo y guía interna, salón 8 plazas, modelo 8-A, 8 cilindros en línea

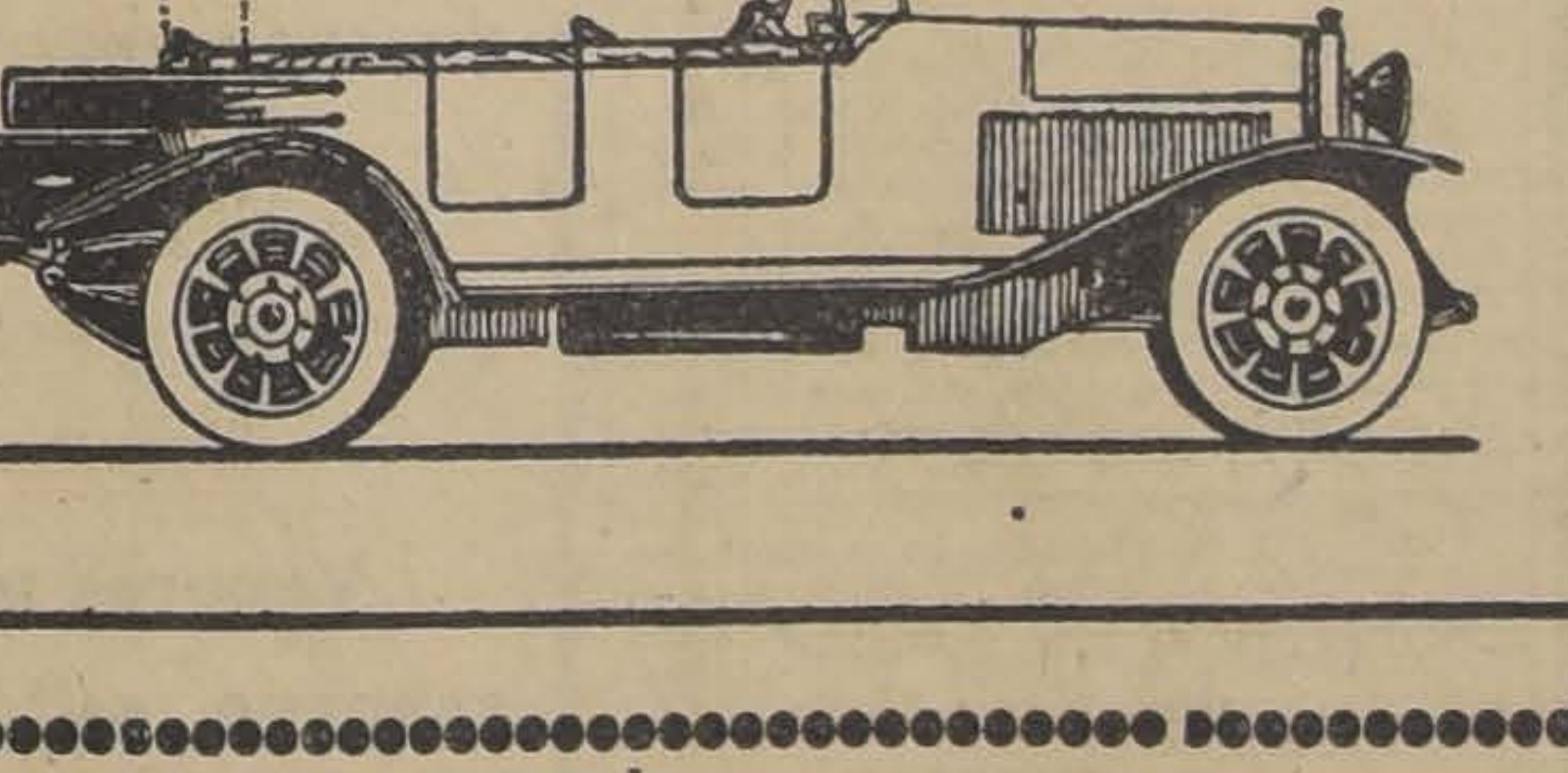

REPRESENTANTES EXCLUSIVOS PARA CHILE

FIII. CASTAGNETO

ALAMEDA I SAN MARTIN

SANTIAGO

El equipar un AUTOMOVIL O CAMION

CON NEUMATICOS

KELLY SPRINGFIELD

QUIERE DECIR QUE SU DUEÑO SABE APRECIAR LO QUE ES CALIDAD

NEUMATICOS "KELLY" DAN MAS KILOMETRAJE

UNICOS IMPORTADORES

VORWERK & Co.

(Sección Autos)

BANDERA 62. — SANTIAGO

POMPAS FUNEBRES

EMPRESA ZENTENO

ESTADO 17 TEL. 4275

DELICIAS 2584 TEL. 624

ATIENDE DIA Y NOCHE

LUTOS

El mejor surtido en plaza lo encontrará usted en el

MANTO ELEGANTE

PASAJE MATTE N.º 28

Especialidad en echarpes, sombreros y tocas de crep Georgette, enaguas, faldas y blusas en seda y lana.

DEFUNCION

National Sporting Club

Cita a todos sus socios a los funerales de nuestro socio fundador señor

Manuel Vergara Gálvez

hoy a las 5 P. M., en calle Carmen 1340.

D. MELLA M., Presidente.

DEFUNCION

Ha dejado de existir mi inolvidable hijito

Manuelito Mateluna Toro

Rogamos a nuestros amigos se dignen acompañar sus restos al Cementerio General, hoy Domingo 15, a las 10 1|2 A. M.

El cortejo partirá desde Matucana N.o 54.

Manuel Mateluna y Lucila Toro de Mateluna

DEFUNCION

Ayer fueron sepultados privadamente los restos de don

Luis L. Zegers R.

LA FAMILIA.

DEFUNCION

Sociedad de Socorros Mutuos de la Cía. Chilena de Electricidad Limitada

Ha fallecido el socio señor don

Modesto Astorga

Sus funerales se efectuarán hoy 15, a las 4 P. M. El cortejo partirá desde su casa habitación, San Pablo 2138.

EL SECRETARIO.

EXPRESION DE GRACIAS

Nos es grato manifestar nuestros más expresivos agradecimientos a las personas que se dignaron acompañar hasta su última morada los restos mortales de nuestra querida e inolvidable madre y abuelita, doña

Rosario Vargas v. de Liberona

LA FAMILIA.

DEFUNCION

Habiendo dejado de existir nuestra inolvidable sobrina señorita

Elena Urbina A.

Sus restos serán sepultados privadamente hoy día.

Aníbal Yávar y Rosa A. de Yávar

DEFUNCION

Habiendo dejado de existir nuestra querida madre y esposa, doña

María Mercedes Herrera

Rogamos a nuestras relaciones se sirvan acompañar sus restos a la última morada.

El cortejo partirá de su casa habitación, calle Maruri 513, hoy Domingo, a las 5 P. M.

LA FAMILIA.

DEFUCION

Habiendo dejado de existir nuestro querido hijo, hermano y esposo señor

Manuel Vergara Gálvez

Rogamos a sus amigos y a los nuestros se sirvan acompañar sus restos al Cementerio General, hoy, a las 5 P. M., desde su casa, calle Carmen 1340.

LA FAMILIA.

INFORMACIONES CABLEGRAFICAS DEL EXTERIOR

DE NUESTROS CORRESPONSALES ESPECIALES VIA EASTERN Y ALL AMERICA CABLES INC. Y DE "THE UNITED PRESS". LOS ORIGINALES DE TODOS LOS CABLEGRAMAS QUE SE INSERTAN EN ESTA SECCION ESTAN A DISPOSICION DEL PUBLICO EN ESTA IMPRENTA

ARGENTINA

REGLAMENTACION AEREA

BUENOS AIRES, 14.— La reglamentación de las actividades aeronáuticas establece la matrícula de los aparatos que se introduzcan al país, en la Dirección del Servicio Aeronáutico, del Ejército y la jefatura del servicio aeronáutico Naval, sean aviones, dirigibles, globos hidro-aviones anfibios; establece también la obligación de que los aviones extranjeros, civiles o militares que aterricen en el país, soliciten el permiso de la autoridad militar respectiva. Con respecto al vuelo en las ciudades, prohibe volar a baja altura o efectuar acrobacias y dispone que toda aeronave que vuele por territorio nacional o sus aguas se le prohibe llevar aparatos telegráficos, fotográficos, palomas mensajeras, explosivos, gases asfixiantes armas o municiones, salvo autorización especial del Ministerio de Guerra y Marina.

Se prohibe arrojar durante el vuelo objetos dañinos o molestos, excepto arena fina. Finalmente en las ciudades se evitará las posibles contravención a estas reglas sometiendo en general los vuelos internacionales a las disposiciones de comercio y sobre régimen aduanero y sanitario. (U. P.)

El licenciamiento de conscriptos

BUENOS AIRES 14. — El Ministro de Guerra dió a la publicidad el decreto de licenciamiento de los conscriptos de 1.a clase de 1904. El licenciamiento afectará a 21,515 conscriptos en la primera remesa; en seguida se licenciarán 12,900 en remesas sucesivas hasta . 3 de Febrero, fecha en que deben quedar licenciados todos los conscriptos. — (U. P.)

La rebelión de los drusos se extiende al este del Líbano

EN LA FRONTERA PALESTINA

Los rebeldes causan bajas a los franceses de Homs.—Un hermano del Sultán El Atrash ocupa el distrito de Haranon y establece un Gobierno provisional. — El General Duport informa que la situación en Damasco es normal.

JERUSALEM, 14.— De fuente árabe se informa que los rebeldes causaron bajas a las fuerzas francesas de Homs que trataban de reocupar la región para restablecer en sus puestos a los funcionarios del Gobierno que huyeron cuando los rebeldes penetraron a ella.

Un hermano del Sultán El Atrash ocupó el distrito de Haramon y estableció en él un Gobierno provisional. Actualmente ataca las posiciones de Marjiaygun, fortificadas recientemente por los franceses.

Han aparecido rebeldes al Este del Líbano, en la frontera de Palestina; pero no la han cruzado. Los británicos enviaron guardias de gendarmería a la frontera.

Los franceses sienten inquietud por la vaga situación de Aleppo y Pama debido a la hostilidad de los beduinos. (U. P.)

PARIS, 14.— Informaciones enviadas por el general Duport al Ministerio de Relaciones Exteriores anuncian que las bandas que rodean a Damasco se reducen a un simple grupo de 20 rifleros que no constituyen un peligro para la ciudad.

Muchas de las bandas se han retirado a Djebel para descansar.

Diariamente llegan a Damasco refuerzos de caballería y artillería. La situación es nuevamente normal. — (U. P.)

Renuncia de un Ministro

BUENOS AIRES, 14.—**El Procurador del Tesoro, Dr. López, ha elevado el dictamen** que fuera entregado a su estudio por el Ejecutivo, con motivo de la situación financiera y administrativa de los Ferrocarriles del Estado.

El informe dice que sólo ha estudiado hasta ahora la situación financiera, de la cual se desprende un exceso desproporcional de los gastos con relación a los recursos autorizados. Después de otras consideraciones agrega que sólo existieron responsabilidades políticas del Ejecutivo y civiles de los funcionarios y que éstas han desaparecido.—(Especial).

BUENOS AIRES 14. — De fuente autorizada se sabe que el Ministro de Instrucción señor Sagarna ha expresado al Presidente de la República que se propone renunciar, solidarizándose con la actitud del Ministro del Interior señor Gallo. El señor Sagarna pasaría a ocupar un alto puesto en la magistratura y sería reemplazado por el doctor Gondra. — (U. P.)

BOLIVIA

LA PAZ, 14.— **Se promulgó la ley** por la cual se amplía a 90 el número de sesiones ordinarias de la actual legislatura. — (U. P.)

Las maniobra
to boliv

LA PAZ, 14.— C
Presidente de la R
Ministro de Hac
anoche, el comba
región de Viacha,
por la guarnición
Presidente de la R
fe del Estado May
ron gratamente
al resultado de est
Esta mañana
visitó a caballo,
vor, a las tropas que
en los ejercicios. A
mañana, los jefes y
cieron un champañ
te, que posiblement
la tarde de hoy a
P.)

LA PAZ, 14. —
de la República,
mán, regresó de V
cibido en la esta
nistros y altas p
En Viacha rev
te las tropas y f
ción del norte p
éxito de las m
Después almorz
rales y altos jefes

VALPARAISO

DE NUESTROS CORRESPONSALES

INFORMACIONES DEL INT

S. E. EL VICE-PRESIDENTE DE LA REPUBLICA INAUGURO AYER EL NUEVO EDIFICIO DE LA CAJA DE AH

LOS FESTEJOS DE HOY EN HONOR DE LA COMITIVA OFICIAL

MAÑANA LA MARINA OFRECERA UN BANQUETE EN EL "ALMIRANTE LATORRE"

Por el expreso de la mañana de ayer, arribó a este puerto S. E. el Vice-Presidente de la República, Excmo. señor don Luis Barros Borgoño, siendo recibido por la ciudad en forma que demuestra elocuentemente las simpatías de que goza el distinguido hombre público que en horas difíciles para el país se resigna a tomar en sus hombros la responsabilidad del Gobierno.

Tanto en Valparaíso, como en las estaciones de Quillota, Limache y Viña del Mar, el Excmo. señor Barros Borgoño fué objeto de sinceras manifestaciones por parte de las autoridades y del pueblo en general.

EN LA ESTACION DEL PUERTO

Eran las 11 en punto de la mañana, cuando el expreso se detenía en la estación del Puerto.

Cuando S. E. el Vice-Presidente de la República hubo aparecido en la plataforma del coche presidencial, las bandas de músicos prorrumpieron con el Himno Nacional.

Terminada la Canción, se acercaron a presentar sus saludos al Excmo. señor Barros Borgoño y Ministros de Estado, que lo acompañaban, el Intendente de la provincia, don Salustio Valdés, y secretario de la Intendencia don Eugenio Ringeling; el Director General de la Armada, vice almirante don Juan Schroder, y Secretario General, capitán de navío don Enrique Costa Pellé; el comandante de la Segunda Brigada Combinada, general don Francisco Lagrese; el Comandante en Jefe de la Escuadra, contra almirante don Arturo Swett; el Director del Personal, contra almirante don Alfredo Searle; el Director del Material, contra almirante don Bracey Wilson; el Director de Artillería y Fortificaciones, capitán de navío don José Montalva; el Jefe del Estado Mayor de Marina, capitán de navío don Emiliano Costa Pellé; Director del Territorio Marítimo, capitán de navío don Hipólito Marchant; el Directorio de la Oficina de Hidrografía y Navegación, capitán de navío don Emilio Günther; jefe de la Artillería de la Brigada, coronel don Alberto Bravo; Jefe de la Infantería, coronel don Ricardo Olea R.; el Prefecto de Policía don José Díaz Marfull; Intendente Municipal, don José Fabres Pinto; los miembros de la Junta de Vecinos, señores Aguirre, Bruna, Maruri, Señoret y Tamayo; el comandante del Maipo, mayor don Ernesto García F.; jefes superiores de la Caja de Ahorros, presidentes de numerosas colectividades de empleados y mutualistas, los jefes y oficiales francos del Ejército y Armada.

LA JUNTA DE VECINOS CONFERENCIA CON S. E.

Después de haber llegado a la Casa Presidencial, la Junta de Vecinos fué recibida por S. E., conferenciando largamente acerca de diversos asuntos relacionados con el servicio municipal de la ciudad, especialmente en lo que dice relación con los derechos y cobros de contribuciones de patentes.

INAUGURACION DEL NUEVO EDIFICIO DE LA CAJA DE AHORROS

Una fiesta que hará época en las crónicas locales por su imponencia y significación, fué la en que se inauguró en la tarde de ayer el nuevo y hermoso edificio con que la Caja de Ahorros ha hermoseado la ciudad de Valparaíso y que se levanta suntuosamente en la calle Prat.

Todo cuanto de más representativo tiene Valparaíso, las principales autoridades y los más destacados hombres de la banca y del comercio, se dieron cita en la tarde de ayer en el edificio que se inauguraba, solemnizándose el acto inaugural con la presencia de S. E. el Vice-Presidente de la República, Excmo. señor don Luis Barros Borgoño, acompañado de los señores Ministros de Estado.

Un batallón del Regimiento Maipo, al mando del mayor don Víctor Vigoreau, rindió los honores al Primer Mandatario de la Nación a su llegada y retiro del edificio que se inauguraba.

LOS DISCURSOS

Entregó el nuevo edificio a la ciudad de Valparaíso el señor Pedro García Huidobro, inspector de la Caja Nacional de Ahorros, contestando, a nombre de la ciudad, el Intendente Municipal, señor José Fabres Pinto.

Habló en seguida el agente de la misma institución, sucursal Prat, don Hernán Oyarzún, al terminar de cuyo discurso, que fué largamente aplaudido, hizo entrega al Excmo. señor Barros Borgoño de una medalla conmemorativa del acto que se realizaba, medalla que lleva en un lado el busto del señor Barros Borgoño, y en el opuesto, a imitación de una ficha antigua, la leyenda: "economía es riqueza".

Los tres discursos los damos más adelante, y fueron larga y estruendosamente aplaudidos.

HABLA EL SEÑOR BARROS BORGOÑO

El Excmo. Barros Borgoño pronunció en seguida un discurso puntualizando algunas ideas emitidas por los oradores anteriores, para hacer justicia a algunos hombres a la institución de la que él, — según dijo, — no era sino un mero ejecutor de su voluntad de servir al pueblo buscando desde hace 20 años su bienestar.

Se extiende en seguida en hacer consideraciones acerca de las verdaderas finalidades de las cajas de ahorros, las que fueron estudiadas en el Congreso Internacional de Europa, en el que estuvo representado nuestro país, finalidades que hon sido siempre la norma de la institución chilena.

Terminó agradeciendo la manifestación que se le había tributado, la que no merecía, según expresó finalmente. Las últimas palabras del señor Barros Borgoño fueron acalladas con grandes vivas y aplausos, mientras el Orfeón Municipal ejecutaba el Himno Nacional.

SE PIDE QUE HABLE EL SEÑOR BARROS JARPA

Cuando se hubo hecho el silencio, se pidió con vivas y pertinaz insistencia que hablara el Ministro de Relaciones, ante cuya petición no tuvo otra cosa que hacer el señor Barros Jarpa.

El discurso del señor Ernesto Barros Jarpa podría citarse como un ejemplo de discurso diplomático, perfectamente bien encuadrado en su cargo de Ministro de Relaciones, tocando nuestro momento internacional con un tino admirable que le valió una verdadera ovación.

En presencia del Excmo. señor Embajador de Estados Unidos, Mr. Williams Collier, el señor Barros Jarpa manifestó que nuestro Gobierno y el pueblo chileno había dado pruebas de la buena voluntad con que, cooperando a la obra de paz que la gran nación de la América del Norte siempre está realizando en donde quiera que se la llame, ha acudido a aportar su contingente a la realización de esos nobles ideales.

Dijo también que las viejas reglas protocolares impedían que se hablara de estas cosas; ya que la diplomacia tiene por norma el callar; pero que bien se podía prescindir en esta ocasión de ellas ante el Excmo. señor Embajador de Estados Unidos, porque esa gran nación sabe que la política de la franqueza de cancillerías crea las sinceridades internacionales y que en este terreno nos podían llevar hasta un máximum muy grande de concesiones en beneficio de la paz.

Grandes y prolongados aplausos recibieron el corto pero sobrio discurso del señor Barros Jarpa, cuyo nombre fué aclamado entusiastamente.

Con ésto se dió término al acto inaugural.

S. E. SE RETIRA

Minutos después de las seis de la tarde S. E. se retiró en compañía de su comitiva después de haber permanecido algún tiempo en la terraza superior del edificio donde se sirvió un espléndido buffet.

UNA MANIFESTACION OBRERA

Después de la inauguración del nuevo edificio de la Caja Nacional de Ahorros, S. E. se dirigió al local del Colegio Edwards, donde el Comité Pro Edificación para Obreros y Empleados habaí preparado en su honor una velada.

COMIDA EN LA INTENDENCIA

Poco antes de las nueve, S. E. asistió a una comida íntima que le ofrecía el Intendente de la provincia en su departamento del palacio. Asistieron a esta comida los Ministros de Estado y algunas personalidades porteñas que habían sido invitadas especialmente.

LA VELADA EN EL TEATRO VICTORIA

S. E. asistió en la noche a la velada que ofrecaí en su honor la compañía de operetas que funciona en el Teatro Victoria. En los momentos de aparecer S. E. en el palco de la Intendencia, fué saludado con a Canción Nacional que fué cantada por toda la compañía.

UNA MANIFESTACION DE LA JUNTA DE VECINOS

Después de la velada en el Teatro Victoria, S. E. fué invitado por el Intendente Municipal a nombre de la Junta de Vecinos, a servirse una copa de champaña en el Club Valparaíso.

LOS FESTEJOS DE HOY

Al mediodía de hoy S. E. asistirá a un almuerzo campestre que le ofrece el personal de las Cajas de Ahorros en el fundo El Retiro, en Quilpué.

EL ALMUERZO

Tal como se
de realizarse a bordo
"Almirante Latorre"
que la oficialidad
Guerra contribuye
honor del Vice-Presi
pública. A este acto
mer Magistrado
Ministros de Estado
bros de su comitiva
Al dirigirse a
insignia y al
buques de guerra
hía y los fuertes
honores de ordenanza

GRACE LINE

VALPARAISO - NEW YORK

CORTESIA

La cortesía no es una cosa de la cual se debe hacer gala: Sin embargo, se abusa demasiado de esta palabra, que es sinónima de conducta superficial. La cortesía es innata. Manifiesta el respeto para los sentimientos y derechos de nuestros semejantes, y se expresa mejor mediante los hechos que por medio de la palabra.

La cortesía es parte del servicio de la GRACE LINE.

Grace LA LINEA DE VAPORES CON ITINERARIO FIJO GRACE Line

El rival más cercano al vapor "SANTA ANA" que saldrá el 25 de Noviembre, es el vapor "SANTA ELISA", que saldrá el 9 de Diciembre, a la 1 P. M.

Nosa Line

New Orleans and South American Steamship Co.

Servicio mensual de vapores de carga desde New Orleans, EE. UU., a puertos chilenos y vice-versa.

Unica línea directa, vía Canal de Panamá, sin trasbordos, evitando así los riesgos de robo, averías, demora, etc.

Por fletes y demás informaciones ocúrrase a sus agentes en Santiago.

Munson Line

Salidas de Buenos Aires a Nueva York.

"AMERICAN LEGION", 19 de Noviembre.

"PAN AMERICA", 3 de Diciembre.

AGENTES GENERALES DE LA CUNARD LINE

GRACE y Cia. (Chile) S. A.

HUERFANOS N.o 1087. — SANTIAGO

EL GENERAL PERSHING OFRECIO AYER UNA MANIFESTACION AL EX-PRESIDENTE Sr. ALESSANDRI

(De nuestro enviado especial, por cable)

PARA ATENDER A UN PERUANO HERIDO EN TACNA

ARICA, 14.—(Especial).—El Comandante Hathaway, médico del "Rochester", se dirigió a Tacna, a las 3.30 P. M., para asistir a Luis Basadre, herido ayer a bala en un riñón. Telefónicamente se informa que Basadre ha mejorado; pero que su estado es siempre grave.

EL SEÑOR ALESSANDRI REGRESO DE TACNA

ARICA, 14.—(Especial).—El señor Alessandri regresó de Tacna. Las organizaciones patrióticas chilenas de Arica le ofrecerán un banquete mañana.

EL PRESIDENTE DE LA COMISION PLEBISCITARIA OFRECE UNA MANIFESTACION AL SEÑOR ALESSANDRI

ARICA, 14.—(Especial).—El Presidente de la Comisión Plebiscitaria, General Pershing, dió un gran banquete en honor del ex-Presidente, señor Alessandri, habiendo sido especialmente invitado el delegado chileno, señor Edwards, el delegado peruano, señor Freyre Santander y los asesores de todas las delegaciones a más del Almirante Latimer y del Capitán Ellis, del "Rochester".

EL JUZGADO DE LETRAS DE ARICA

ARICA, 14.—(Especial).—Algunos funcionarios peruanos llamaron esta tarde la atención hacia el hecho de que estaba desempeñando interinamente el cargo de Juez de letras, don Carlos Blanlot, en ausencia del Juez en propiedad, don Otto Krahn, cuya remoción pidió últimamente la Comisión, para que se le exonerase de su puesto de subdelegado de Azapa, puesto que el señor Blanlot había renunciado previamente.

Según una explicación extraoficial de los chilenos el señor Blanlot habría sido designado Juez suplente por la Corte de Apelaciones, de Iquique, toda vez que él tenía prioridad y derecho preferente para ocupar el puesto.

SANTIAGO

Accidente ferroviario en el ramal a San Antonio

(DE NUESTRO CORRESPONSAL, POR TELEGRAFO)

SAN ANTONIO, 14.—Hoy, más o menos a las 5.15 P. M., ocurrió un grave accidente ferroviario entre las estaciones de Malvilla y Lloleo.

En circunstancias que hacía su carrera, se desrieló el tren de carga N.o 135, a cargo del conductor don Eliseo Estay, dentro del tunel "El Huanaco".

A consecuencia de este descarrilamiento

NAVIGAZIONE GENERALE ITALIANA

EMPIECEN a reservar sus pasajes para Europa, en el PALACIO FLOTANTE "GIULIO CESARE"

SALIDAS
1926: 3 de Enero
1926: 20 de Febrero
1926: 8 de Abril
1926: 23 de Mayo

Por informes, dirigirse: "ITALIA - AMERICA" Santiago, Agustinas 1042

1926: 8 de Julio

Cía. Sud Americana de Vapores

SERVICIO MENSUAL A NEW YORK CON ITINERARIO FIJO EN 18 DIAS.—SALIDAS EN SABADOS A LA 1 EN PUNTO.

"TENO" 21 DE NOVIEMBRE | "ACONCAGUA" 19 DE DICIEMBRE

Con escala en Antofagasta, Iquique, Arica, Callao, Payta y Cristóbal.

SERVICIO QUINCENAL A GUAYAQUIL (ECUADOR). — SALIDAS EN VIERNES A LAS 6 P. M.

"PALENA" 27 DE NOVIEMBRE | "AYSEN" 11 DE DICIEMBRE

Con escala en Coquimbo, Antofagasta, Gatico, Tocopilla, Iquique, Caleta Buena, Arica, Ilo, Mollendo, Chala, Pisco, Cerro Azul, Callao, Salaverry, Pacasmayo, Eten Pimentel y Payta.

SERVICIO QUINCENAL A PIMENTEL (PERU). — SALIDAS EN VIERNES A LAS 6 P. M.

"MAIPO" 20 DE NOVIEMBRE | "MAPOCHO" 4 DE DICIEMBRE

Con escalas en Coquimbo, Huasco, Caldera, Chañaral, Taltal, Antofagasta, Iquique, Pisagua, Arica, Ilo, Mollendo, Chala, Lomas, Pisco, Tambo de Mora, Callao, Huacho, Supe, Huarmey, Casma, Samanco, Chimbote, Salaverry, Pacasmayo y Eten.

Vapores para Lota, Penco, Tomé y Talcahuano, salidas de Valparaíso todos los Miércoles.

De Talcahuano salen de regreso para Valparaíso, todos los Martes a las 6 P. M.

WESSEL DUVAL & Co.
Huérfanos esquina Morandé
Agentes

Cía. TRANSPORTES UNIDOS
Estado esquina Delicias
Sub - Agentes

SOCIEDAD ANONIMA GANADERA Y COM

MENENDEZ = BEHETY

VAPOR RAPIDO A PUNTA ARENAS

El vapor nacional de pasajeros y carga

APOLO

capitán J. E. JENSEN

SALDRA EL MARTES 17 DE NOVIEMBRE, A LAS ... RA SAN ANTONIO, TALCAHUANO, TOME, CORONEL, (VALDIVIA), PUERTO MONTT, CASTRO, PUERTO ... PUNTA ARENAS

Recibe carga en lanchas particulares y de la comp... do recibo en tierra.

PASAJEROS.—Este vapor dispone de espléndidas ... para pasajeros en la 1.a y 3.a clases. Acepta pasajeros ... tos indicados, a precios módicos. Por fletes y demás ... verse con los agentes generales:

AGENTES GENERALES EN VALPARAISO
Vorwerk y Cía.
Casilla 42-V, Calle Prat 173,
Teléfono Inglés 2021

AGENTE EN SA
Alberto Golde
Calle Nueva York
1458, Teléfono

VAPOR RAPIDO AL NO

El vapor transatlántico

"CHILE"

saldrá para COQUIMBO, CALDERA, CHAÑARAL, TA... TOFAGASTA, MEJILLONES, TOCOPILLA, IQUIQUE
EL MIERCOLES 18 DE NOVIEMBRE A LAS ...

Unico vapor de la costa que cuenta con gran ... marotes para una sola persona.

Por fletes pasajes y demás pormenores, verse con

R. DONOSO GRILLE — CIA. TRANSPORTE...
G. Alessandri N.o 237.—Santiago Estado, esq. Alameda
En Valparaíso, SOC. ANON. MARITIMA GONZALEZ SOT...

Cia. DE VAPOR

HAMBURGO SUD AMERICANA

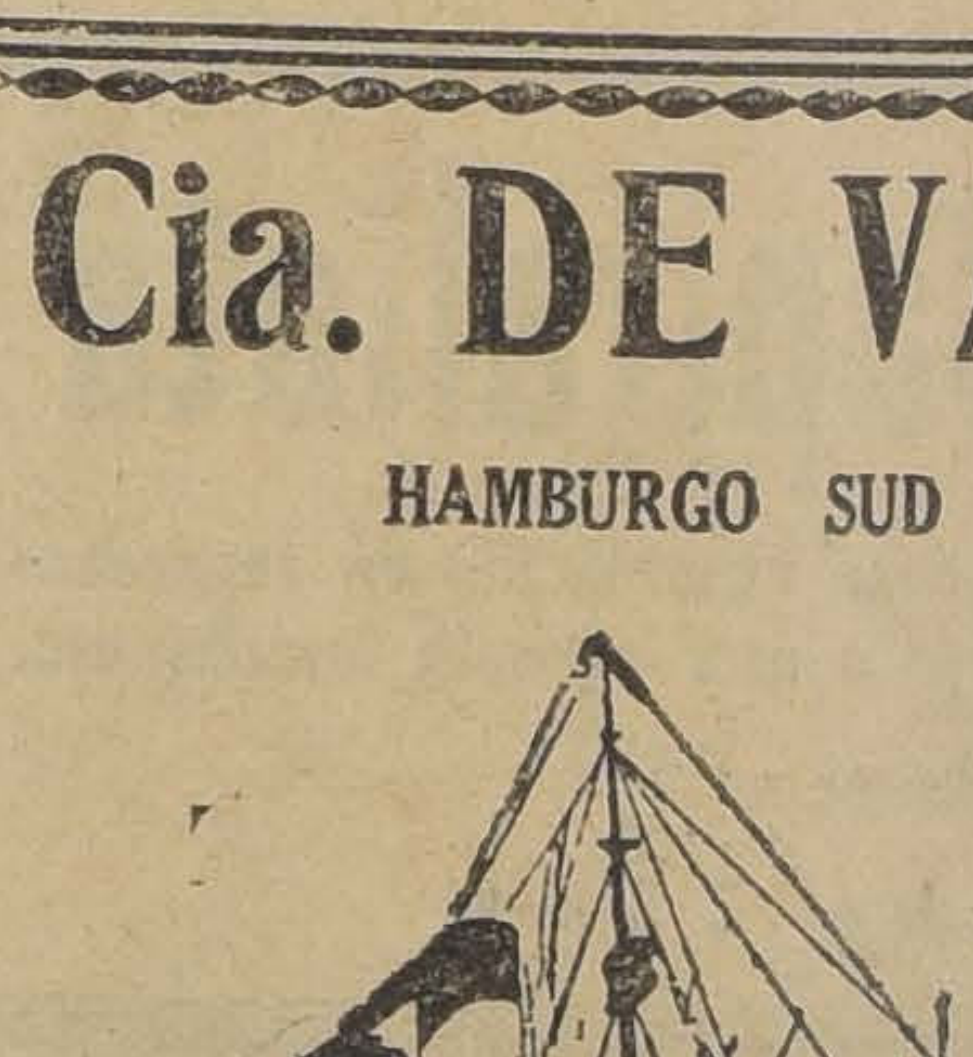

Línea d
rápidos
lujo d
Aires a
con es
Montevid
Santos,
Río de
Lisboa
Vigo,
Bilbao,
Boulogne
París).

PROXIMAS SALIDAS

"CAP NORTE" . . . 20,000 ton. 26 de N
"CAP POLONIO" . . . 30,000 ton. 10 de D

"CAP POLONIO". . . 30,000 ton. 4 de F
"ANTONIO DELFINO" . 20,000 ton. 21 de E

AGENTES GENERALES:

Weber & Cía

SANTIAGO.—GALERIA SAN CARLOS

Sub-Agente en Santiago: A. SALA, Huérfa

P. S. N. C. R. M. S. P

VAPORES PARA EUROPA

VIA CANAL DE PANAMA

"OROPESA", 21 de Noviembre
"OROYA", 5 de Diciembre. 1 P. M.
"ORIANA", 19 de Diciembre

Para Antofagasta, Mejillones, Iquique, Arica, Mollendo, Callao, Balboa, Cristóbal, La Habana, Coruña, Santander, La Rochelle, Pallice y Liverpool.

Por estos vapores se expenden boletos de segunda clase para Europa y puertos de la costa, a precios convenientes.

VAPOR PARA NUEVA YORK

"EBRO", 2 de Diciembre 1 P. M.
"ESSEQUIBO" 30 de Diciembre.
"EBRO", 27 de Enero.

Para Antofagasta, Iquique, Arica, Mollendo, Callao, Salaverry, Paita, Balboa, Cristóbal, Habana y Nueva York.

SERVICIO RAPIDO DE LUJO DESDE BUENOS AIRES A EU
PROXIMAS SALIDAS DE LOS AFAMADOS VAPO
VIAJES RAPIDOS A
LISBOA EN 16 DIAS
CHERBURGO Y SOUTHAMPTON EN 19 DIAS

"ARLANZA" ... ... 14,936 toneladas, 25 de N
"AVON" ... ... 11,073 toneladas, 8 de D
"ALMANZORA" ... ... 15,550 toneladas, 23 de D
"ANDES", ... 15,620 toneladas, 5 de E
ARLANZA" ... ... 14,930 toneladas, 3 de F
"ALMANZORA" ... ... 15,551 toneladas, 24 F

PROXIMAS SALIDAS DE LA LINEA "D"
"DEMERARA" . 20 Noviembre
"DARRO". . . 18 Diciembre
"DESEADO". . 1.o Enero 1926
"DESNA" . . . 15 Enero 1926

VIAJES DE LLAMADA DESDE VARIOS PUNTOS DE
SIRIA Y TURQUIA

SANTIAGO
Agustinas 1017. — Casilla 536

THE PACIFIC STEAM NAVIGATION Co.

VALPARAISO
Calle Blanco. — Ca

SUB-AGENTES EN SANTIAGO: Transportes Unidos, Estado esquina Alameda; Expreso Villalonga, Agustinas 81

URANTE DIEZ DIAS LOS ASALTANTES DEL BANCO DE CHILE PASEARON TRANQUILAMENTE POR LA CIUDAD DE SANTIAGO

las pistas seguidas por la cía de seguridad para des rir a los autores del asalto a ucursal Matadero, del Banco Chile, debemos agregar aún ue señalaba a los argentinos ardo Escobar Alday, Félix eira, Domingo Villarino y Ju. Gómez, todos los cuales for ban parte de una peligrosa da de ladrones que había da mucho que hacer a los detec s.

uestos en campaña los más llosos detectives se pudo es lecer que dicha banda se en traba dispersa; dos de sus mbros, Escobar y Pareira iban los días del asalto en viaje a ivia y los otros permanecían el país pero en ciudades dis tas.

os ahorraremos la descripción muchas otras actividades de rrolladas por la policía, todas aminadas al mismo propósito y as con infructuosos resultados. Muchos son delincuentes cono es que fueron llevados hasta Sección de Seguridad desde nde debían ser dados en liber después de comprobar que no bían participado en el asalto.

ENTRAS TANTO ¿QUE HACIAN LOS VERDADEROS CULPABLES?

Es curioso consignar la tran llidad con que los verdaderos teadores permanecían en San go sin ser molestados por la licía a pesar de ser muchas las sonas que conocían la partici ción que les había cabido en los rmantes sucesos del barrio tadero.

Todos hacían gala de un des rpajo insuperable, como vamos demostrarlo siguiendo a cada o de los malhechores.

RRANO PROCURA BORRAR LAS HUELLAS

En los días que precedieron al lpe de mano los cinco amigos lebraban sus acostumbradas reu ones, las que generalmente te an lugar en la Plaza de Armas En una de estas ocasiones los mpinches se tomaron una fo grafía ocupando para ello uno los fotógrafos al minuto que abulan por nuestros paseos pú cos.

Consumado el audaz salteo vi eron a darse cuenta que la fo grafía de nuestra referencia po convertirse en un documento mprometedor para la seguridad la banda, por lo cual Serrano encargó de buscar a toda cos al fotógrafo para comprarle cualquier precio la plancha ori nal o comprobar que ella había lo destruída.

Aunque no es tarea fácil dar n una persona determinada de gremio que peregrina por to s los barrios de la ciudad el

UNA INFINIDAD DE PERSONAS QUE CONOCIAN A LOS DELINCUENTES Y QUE NO DECIAN UNA PALABRA

hecho fué que Serrano con una diligencia que envidiaría cualquiera de nuestros más activos agentes secretos, dió con la persona que buscaba, que no era otra que un ciudadano apodado "el doble".

Como era necesario eliminar completamente cuanto indicio pudiera servir a la policía, Serrano estuvo en repetidas ocasiones en la Legación de España para retirar de allí una fotografía que había adjuntado a una solicitud de pasaporte presentada con anterioridad.

Sin embargo, la tarea que se impuso Serrano no fué hecha con toda la felicidad que él hubiera deseado, pues en una cigarrería situada en la calle San Diego en las inmediaciones del Conservatorio Nacional de Música, fué encontrado más tarde un ejemplar de la estampa de este delincuente.

SERRANO CONTINUO VISITANDO LA FABRICA DE SOMMIERS

Aún cuando Serrano sabía que sus compañeros de trabajo en la Fábrica de la calle San Diego estaban al corriente de su participación en el asalto, la sangre fría de este sujeto llegó hasta el extremo de volver a la fábrica el mismo día de ocurrido el hecho y los siguientes, cuando ya no formaba parte del personal del establecimiento del señor Martí.

Se ha podido establecer que sus continuas visitas no tenían por objeto, como se ha dicho, conseguir una recomendación del señor Martí para buscar trabajo en otra parte, sino estar imponiéndose continuamente de que no se había dado parte a la policía de las sospechas que de él tenían tantas personas.

Esto último se comprueba en el hecho de que habiendo obtenido una carta del señor Martí para la firma Callejas y Villera de Viña del Mar, Serrano no hizo uso de ella en ningún momento, como logró constatarlo el agente de policía don Enrique Rosales.

TRES PERSONAS QUE SABIAN EL SECRETO

Entre las numerosas personas que tenían conocimiento de que uno de los asaltantes era el ya citado Serrano, podemos citar a los obreros señores Luis Martínez, Zacarías Abarca y Ventura Lazo, quienes llegaron atrasados a sus faenas el mismo día del asalto por haberse quedado observando los trajines de Serrano momentos antes y durante el asalto mismo.

Estas personas son las que vieron a Serrano llevando por todo disfraz un jockey y una bufanda grises y que más tarde llegaba a la fábrica con el mismo vestuario pero habiendo cambiado el jockey por un sombrero de paño suelto.

ASALTANDO BANCOS PARA ORGANIZAR UNA REVOLUCION ANTI-MONARQUICA

LA BANDA A PUNTO DE SER APREHENDIDA

El ex-agente don Angel Contreras estuvo a punto de aprehender a Serrano y por consiguiente a los demás salteadores.

Días después de consumado el asalto el señor Contreras estuvo en la oficina del señor Martí para participarle las sospechas que tenía respecto de uno de sus trabajadores.

La casualidad quizo que en ese momento se encontrara presente el propio Serrano. Al principio el señor Martí se negó a dar detalles al ex-agente; pero cuando Serrano impuesto del peligro que se cernía sobre él, salía de la sala fué señalado para que se detuviera.

Serrano entonces tomando una apostura amenazante logró infundir miedo al detective aficionado.

EN LA PENSION DE LA CALLE SAN MARTIN

Y como decimos más adelante, mientras la policía buscaba afanosa los rastros de los delincuentes éstos se entregaban tranquilamente a llevar su acostumbrada vida: Serrano y Sanz en su pensión de la calle San Diego y Labrada y Carcaño en la calle San Martín.

Estos últimos habían llegado a intimar con los dueños de casa quienes estimaban a sus huéspedes por la cultura que demostraban y la amenidad de sus conversaciones.

En una de las charlas cotidianas los delincuentes llegaron a confesar que eran unos perfectos e inteligentes ladrones que habían efectuado novelescos y provechosos golpes de mano en Norte América, México y otros países.

Según ellos no robaban y asaltaban para beneficiarse con el producto de esas actividades sino que lo hacían para reunir fondos destinados a la adquisición de armas para efectuar una revuelta anti monárquica en España.

De todo lo cual se desprende que a la larga lista de personas que estaban en conocimiento de los autores del salteo al Banco de Chile, hay que agregar las que daban hospedaje a estos dos sujetos en la casa de pensión de la calle San Martín.

EL MONTO DE LO ROBADO

Esta es una cuestión que no ha logrado determinarse con exactitud a pesar de que en el proceso existen muchas declaraciones relacionadas con ello.

Del informe del agente del Banco, en la sucursal Matadero, señor Ernesto Ríos, tomamos la suma de $ 46,903.27 a que asciende el déficit encontrado en la caja, suma a la cual habría que aducir los $ 11.28, valor del saldo en contra con que se abrió el movimiento aquel día.

Sin embargo, de las declaraciones de las personas que hablaron con los asaltantes se desprende que el monto a que ellos hacen subir el resultado de "su trabajo" es $ 26,000 y tantos pesos.

En la primera cifra, que parece ser la verdadera, están incluídos unos veinte mil pesos que el cajero dijo haber recibido en canje de billetes viejos.

En poder del chauffeur Barcof fueron encontrados 20 billetes del tipo de diez pesos, de numeración corrida y faltando sólo uno que terminaba la cifra en 5 y que estaba sustituído por uno de terminación cero de la misma serie.

Como se recordará este detalle dió lugar a que la Sección de Seguridad comenzara una pista, de divertidos incidentes, que tampoco dió resultados.

Continuaremos informando sobre los diversos hechos que hasta ahora se han mantenido en reserva a fin de facilitar las pesquisas.

EL CONCURSO HIPICO ANUAL

SE VERIFICARA ESTA TARDE EN LA QUINTA NORMAL

El concurso hípico anual se verificará hoy a las 4 P. M. en la Quinta Normal, bajo los auspicios de la Sociedad Nacional de Agricultura con motivo de la clausura de la Feria Exposición.

Con tal motivo concurrirá a este acto, como en todos los años anteriores, una selecta concurrencia y aficionados, por ser esta la prueba más importante del año.

EL PROFESOR TRONGE DISERTA SOBRE LA PROFILAXIS DEL INFANTICIDIO

LA CONFERENCIA DE AYER EN EL SALON DE HONOR DE LA UNIVERSIDAD

Para oír disertar al distinguido profesor argentino señor Faustino Trongé sobre "Profilaxia del Infanticidio y del Abandono del Niño", una selecta y numerosa concurrencia se congregó ayer en la tarde en el Salón de Honor de la Universidad de Chile.

Entre los asistentes más caracterizados notamos la presencia del Embajador de la República Argentina, del Ministro de España, del Decano de la Facultad de Medicina, Decano de la Facultad de Derecho, etc.

El doctor Monckeberg presentó al señor Trongé a la concurrencia en un corto discurso en el cual puso de relieve las revelantes condiciones de este hombre de ciencia.

El Sr. Trongé comenzó refiriéndose al error de la sociedad de rechazar a al mujer que, fuera de las prácticas legales, lleva en sí el germen de una nueva vida, un ser distinto de ella que subsiste; un ser que, como dijo el doctor Trongé, no puede decir "ego sum", la ley le dice: "Ille est". "Hommo est qui futurus est", dijo Tertuliano y en este postulado debe basarse la acción de la sociedad para con esa mujer. Nuestra sociedad es cruel y debemos aplicar un criterio científico para que esa injusticia desaparezca y el Estado pueda tener una intervención directa y una fiscalización inmediata en la suerte de esa vida en potencia que más tarde se convertirá en un factor útil a la humanidad.

La libertad de la maternidad, no puede existir, pues pedirla, equivale a pedir la libertad del crimen. Fustrar la maternidad, con cualquier medio, debe ser severamente penado por las leyes.

Doctor Faustino Tronge

Cuando la mujer, por inexperiencia o por factores diversos, tiene que llevar sobre sí el peso de un instante de debilidad, ella es rechazada por la sociedad, no la acepta en ninguna parte. El taller no puede permitir que una empleada que debe codearse con el público se presente en ese estado porque puede disgustar a la clientela.

Si está al servicio de una familia, en calidad de criada, debe temer que sus amos la despidan por tener el atrevimiento de presentarse en semejante situación; es preciso que disimule su estado para no encontrarse en la calle.

La desgraciada mujer se encuentra presa de amargas reflexiones y la desesperación le quita el sueño. Cuántas noche en vela pasará pensando en su porvenir. Cuantas noches se acostará sin haber probado un bocado, porque el peso que lleva encima no sólo le quita el sueño, sino hasta el hambre.

Todo a su alrededor parece derrumbarse. Mientras tanto, no ha faltado quien le diga que existen medios muy sencillos para remediar ese estado. Tampoco han faltado ciertos avisos publicados por mujeres profesionales en que subrayan la palabra discreción.

Si esa mujer, desamparada por la sociedad y en el camino de la desesperación, resuelve frustrar esa vida recurriendo a procedimientos vedados, qué medios tiene la sociedad para contenerla en la senda del crimen? Primero, el castigo. Pero es humano que antes de castigar se prevenga el delito.

El distinguido conferencistas siguió su disertación refiriéndose al "torno libre" y a las maternidades de refugio como un medio de proteger a la madre y de salvar al hijo.

El doctor Trongé declaró sus preferencias por el "torno libre", sobre la Oficina de Recepción Libre.

En el transcurso de su disertación el doctor Trongé citó diversas cifras estadísticas de sumo interés. En Chile, en 1920, de 8285 embarazos, se frustraron 1249 vidas, según la estadística de un Hospital. En Noviembre de 1925, por 1.400 nacimientos hubo 800 y tantos muertos, etc.,

Con estos datos el señor Trongé ilustró su interesantísima conferencia, en la que puso de relieve su gran preparación, su profundo conocimiento del tema y un criterio absolutamente moderno para juzgar este problema.

LA SOCIEDAD EMPLEADOS DE COMERCIO REFORMARA SUS ESTATUTOS

Los miembros de la comisión de reforma de estatutos de esta progresista institución, señor Oscar W. Sir y Eustorgio Paredes, han iniciado el estudio de fundamentales reformas que se propondrán en una junta general que se citará próximamente. Los principales puntos en estudio son.

Actividad desde el momento de ingresar, es decir, que el socio tenga derecho a todos los beneficios desde que es aceptado. Emisión en vida de la cuota mortuoria para casos de invalidez absoluta y para los que han cumplido más de 25 años consecutivos de permanencia en la Sociedad y estén imposibilitados para ganarse la vida. Aumento de la cuota mortuoria por medio de un seguro de vida adicional. Aceptación, como socios, a toda clase de personas que sean honorables, solventes, y menores de 45 años. Contemplar tres clases de socios, que serían, activos, con derecho a todos los beneficios; de número, con derecho sólo a los servicios de asistencia médica, medicinas, pensionados, operaciones y pensiones de invalidez, o sea, la asistencia en vida y de servicio póstumo que tendrían derecho a la asignación mortuoria, servicio fúnebre, nicho y pensiones, a las viudas y huérfanos.

Con estas importantes innovaciones, esta Sociedad quedará convertida en una moderna corporación de previsión social, de lo más eficiente y prestigioso y que hará honor a nuestro país.

¡A $ 10 el par!

OPORTUNIDAD MAJESTUOSA

DESDE MANANA HASTA FIN DE MES

¡A $ 10 el par!

¡¡....A $ 10....!!

He aquí la exclamación de alivio que pronunciará todo jefe de familia al imponerse de que ofrecemos un extenso surtido de CALZADO FINO para Señoras, Señoritas y jovencitas, desde el bajísimo precio de $ 10 el par.

Puede aprovecharse esta majestuosa oportunidad hasta fin de mes.

DESDE $ 24.80

Gran surtido de calzado de cabritilla café, azul y doré, taco Luis XV, modelos elegantes, de la acreditada marca "FLEUR".

DESDE $ 10

Extenso surtido y variados modelos de calzado de charol o cabritilla negra, taco Luis XV, materiales de excelente calidad, a

A $ 10, $ 14.80 $ 19.80 y $ 24.80

DESDE $ 24.80

Hermoso surtido de calzado de cabritilla negra o charol, taco Luis XV, de la reconocida marca "FLEUR", a $ 24.80 y $ 29.80.

DESDE $ 0.90

Tacos de goma forma taco, importado, para calzado de caballeros, a precio de réclame, el par a $ 0.90.

Vendemos desde un par.

Por pequeñas y grandes partidas.

DESDE $ 19.80

Lindas zapatillas de rico raso blanco o negro, taco Luis XV, al irrisorio precio de

$ 19.80 y $ 24.80

DESDE $ 10

Zapatillas de paño fantasía, para toilette, varios colores, para señoras y caballeros, a

A $ 10 y $ 12

DESDE $ 0.50

Tiza gris importada para limpiar calzado

A $ 0.50

Además, tenemos en blanco champagne, café, etc.

DESDE $ 1

PLANTILLAS de corcho y cuero, del Dr. Scholl, a $ 1.—

¡A $ 10 el par!

CASA ARTIGAS-Ahumada 201

¡A $ 10 el par!

LA "NOCHE DE LOS ENSUEÑOS"

La Reina con su Corte de Honor

EL BAILE DE HOY EN LA QUINTA NORMAL

Un grupo de jóvenes altamente patriotas y altruistas acordaron fundar una Brigadt de Boy-Scouts en homenaje al ex-Presidente de la República y benefactor del scoutismo nacional, don Arturo Alessandri Palma.

El Directorio de la Brigada de Boy-Scouts Presidente Alessandri ha organizado un baile con el fin de reunir fondos para adquirir las prendas necesarias para uniformar la brigada.

El baile se efectuará en las espaciosas canchas de tennis de la Quinta Normal hoy Domingo 15, a las 5 de la tarde. Esta reunión será amenizada por bandas militares y regias orquestas. Habrá también un espléndido buffet con precios al alcance de todos.

Las entradas están en venta en la Confitería Palet y sus precios son de $ 3 caballeros, y señoritas con invitación especial.

"NINGUN EMPLEADO DE CORREOS, QUE SEA UTIL AL SERVICIO IRA A LA

NOS DICE EL DIRECTOR INTERINO, SEÑOR OLIVARES

EL PRESUPUESTO DE GASTOS FIJOS SE HA REDUCIDO EN SEIS MILLONES. — EL JEFE DEL DISTRITO POSTAL, SEÑOR VARGAS,

REASUME AYER SUS FUNCIONES. — LAS VEN DEL CORREO CENTRAL CERRARAN DESD A LAS DOCE DEL DIA.

EL GOBIERNO NADA HA RESUELTO SOBRE EL NOMBRAMIENTO DEL NUEVO DIRECTOR

Continúan con todo vigor por parte del Gobierno y la Dirección General de Correos las medidas adoptadas con el objeto de reorganizar y normalizar estos servicios.

"La Nación" y "Los Tiempos", han informado ampliamente a nuestros lectores sobre las diversas incidencias habidas y sobre las medidas tomadas por el Gobierno en conocimiento del sumario instruído por el fiscal General Sr. Medina.

En el día de ayer, el Director General ha continuado trabajando en la confección de diversas leyes que serán presentadas en la semana que se inicia al Supremo Gobierno, como a la vez ha visitado algunas reparticiones, encontrándolas en excelentes condiciones.

EL Sr. VARGAS OCUPA AYER SU PUESTO DE ADMINISTRADOR DEL CORREO CENTRAL

Por orden del Gobierno ha sido rehabilitado en sus funciones de Administrador del Correo Central de Santiago, el señor Francisco A. Vargas P., después de constatar en el sumario instruído que no habían cargos en su contra.

El señor Vargas fué instalado en su puesto a las nueve de la mañana, por el Director General, señor Olivarez, estando presente en el acto, el Visitador de Correos, señor Rojas Mery, y el jefe del departamento de Correos de la Dirección General, señor Ossa Borne, además, del personal de jefes de las diversas secciones del Correo Central.

UNA BREVE ENTREVISTA CON EL Sr. VARGAS

En la tarde de ayer tuvimo oportunidad de conversar brevemente con el señor Vargas, quien nos manifestó que volvía a asumir las funciones de su cargo inspirado en los mismos propósitos de trabajo, orden y justicia con que lo hizo en Junio pasado.

Además nos dijo el señor Vargas, que él no innovaría nada de lo que había hecho el Mayor señor Arce, quien habían adoptado muy acertadas medidas de Administración, para el desarrollo del servicio.

Todos mis esfuerzos serán para el bien general del servicio, terminó diciéndonos el señor Vargas, quien ha sido muy felicitado por la vuelta a su puesto y por el éxito de la investigación que él solicitara.

LAS VENTANILLAS DEL CORREO CENTRAL SE CERRARAN HOY A LAS DOCE DEL DIA

Por orden de la Dirección General, las ventanillas del Correo Central se cerrarán hoy a las doce del día.

Esta medida tomada por la Dirección obedece principalmente al propósito de dar facilidades al personal el día Domingo, y en consideración al escaso movimiento que tienen estas reparticiones, que atendían anteriormente al público hasta las dos de la tarde.

DECLARACIONES DEL DIRECTOR INTERINO CORONEL Sr. OLIVARES

Por la tarde tuvimos oportunidad de conversar con el Director Interino de Correos, señor Olivares, a quien encontramos en su sala de trabajo estudiando diversas materias relacionadas con la marcha del servicio.

Sabedor de nuestra visita, el Sr. Olivares nos dice que en la próxima semana, se enviarán al Supremo Gobierno, las Leyes de Presupuesto del servicio y la Ley Orgánica del Personal, que han sido confeccionadas por las comisiones respectivas.

Además, nos agrega el señor Olivares, que según el propósito del Gobierno de hacer economías, se ha reducido en seis millones la parte de gastos fijos del presupuesto elaborado por el antiguo Director.

NO IRA NINGUN EMPLEADO A LA CALLE

Conforme al decidido propósito del Gobierno, nos dice el señor Olivares, no irá ningún empleado de Correos a la calle, aunque hayan sobrantes, pues, las medidas que se adoptarán serán contra los que salgan afectados por las últimas incidencias y con aquellos incapaces, que hayan salido reprobados en los exámenes, que ordenó practicar la Dirección.

Tampoco se efectuarán nuevos nombramientos, y las vacantes producidas por remociones y jubilaciones serán llenadas por los demás empleados.

LOS EMPLEADOS DEBERAN TENER CARNET DE IDENTIDAD

También nos manifestó el señor Olivares, que la Dirección había dictado un decreto por el cual todo el personal de Correos debera tener su carnet de identidad, para cuyo efecto se le ha fijado un plazo hasta el primero de Enero del próximo año.

LOS EMPLEADOS EXTRANJEROS NO DEBEN PERTENECER AL SERVICIO

Me he encontrado, nos dice el señor Olivares, con que pertenecen al servicio algunos empleados extranjeros. He estado revisando la Constitución, por si establece alguna disposición en lo concerniente a esta cuestión, y no he encontrado nada al respecto. Pero creo, continúa diciéndonos el señor Olivares, que ningún extranjero debe pertenecer al servicio, salvo el caso de que sea nacionalizado, pues las funciones del Correo son demasiado delicadas.

EL DIRECTOR DE CORREOS VISITA EL DEPARTAMENTO DEL TRANSPORTE, DEL CORREO CENTRAL

En la mañana de ayer, el señor Olivares nos dice que visitó el departamento de movilización del Correo Central, que está a cargo del señor Undurraga, encontrándolo en un magnífico estado de servicio, con sus respectivos inventarios y con sus útiles al día.

¡Ojalá! nos dice el señor Olivares, todos los servicios se encontraran en la misma forma.

UNA VISITA EXTRAORDINARIA AL ALMACEN Y TELEGRAFO CENTRAL DE VALPARAISO

La Dirección General ha nombrado en el día de ayer al Visitador señor Exequiel González, para que se traslade a Valparaíso, y practique una visita de inspección al Almacén de Correos y al Telégrafo Central de Valparaíso, debiendo informar por escrito sobre el resultado de su misión, en el plazo de tres días.

EL UNIFORME PARA EL PERSONAL INFERIOR DE CORREOS

En la tarde de ayer quedó terminado el proyecto por el cual se establece que el personal inferior de Correos debe usar uniforme en el desempeño de sus funciones.

El proyecto establece que los siguientes empleados deberán cumplir con este requisito: ambulantes, carteros, carteros-buzoneros, guarda-hilos, chauffeurs mecánicos, chauffeurs motociclistas, ciclistas, porteros-telefonistas, mensajeros y valijeros.

SE RESERVARAN VACANTES PARA SUB-OFICIALES DEL EJERCITO Y ARMADA EN LOS SERVICIOS DE CORREOS Y TELEGRAFOS

La Dirección General de Correos nos encarga hacer saber al público, que en cumplimiento de lo dispuesto en el Decreto-Ley N.o 259, de 19 de Febrero último, se reservará una de cada cinco vacantes que ese produzcan en el servicio,
veerla con vice
gentos. Los del
oficiales de la A
más de 10 años
posean buena
competencia para
en referencia.

La Dirección ha
teresados que
cretaría General
bres y acompaña
referencias y do
rios, a fin de for
mita ir llenando
las vacantes que

SOBRE EL NOMBR UN NUEVO

En la Dirección
se nos manifestó
sobre el nombram
rector.

Según hemos
las esferas gube
tratado todavía
cuanto el espíritu
gún nos declarar
mantes, es procede
sobre el particula
calafón que se
sobre todo atend
prestigio de los
repartición.

No creemos, se
píritu que anima
que vaya a nombr
este cargo, a una p
tenezca al servicio
jefes meritorios y

El baile de los estudiantes en el Santa Lucía no se efectuará hoy

El baile que se había anunciado como último número de las fiestas denominadas "Noche de Ensueño", y que debía efectuarse esta tarde en la terraza del Cerro Santa Lucía, ha sido suprimido.

Los estudiantes de Medicina y Farmacia han puesto término a las citadas fiestas con el baile de anoche en el Club Hípico.

LAS TRES PELEAS DE ANOCHE RON UN FIN INESPERAD

Ante escaso público se efectuaron anoche en el Hippodrome Circo los encuentros anunciados en competencia por la Copa Cooperativa Vitalicia.

Se inició el espectáculo con el match entre Juan Allevi y Oscar Duque, venciendo por retiro al segundo round Allevi, que quedó fuera de la competencia por estar pasado del peso de reglamento.

El semi-fondo anunciado a diez rounds, terminó al cuarto a favor de Domingo Sánchez, por foul de su contendor David Hevia, quien
pegó un golpe con
ojo izquierdo de

El match de
Zamora, de Quil
y Manuel Cells, de
kilos, fué interesa
cipio, pues los
lentía combatie
co primeros round
tara una clara
guno de los dos,
vuelta Cells logró
jas, la que en parte
en el round siguie
ra logró llevar
cuerdas y metro

Poco antes de
Cells alcanzó a Za
recho al plexo
espacio de nueve
porado, nuevamente
zarse y entra en
siendo derribado
salvándolo la camp
el final del round.

El octavo round
acometividad, au
que Zamora sentía
cuerpo, pero este
ciendo un derroche
mantuvo hasta que
canzarlo con varios
ra, derribándolo
rarse.

Terminada la
a su asiento, donde
recursos del caso
cerlo recobrar el
que se logró después
te minutos.

El médico oficial
ción de Box estimó
cer llevar a Zamora
Pública, donde pasó
mientras Cells,
crutoria, fué detenido.

Nuestro comentario
lo haremos en
mañana.

Gran Realizacón
DE MAQUINAS DE ESCRIBIR
DE LAS AFAMADAS MARCAS
Adler - Rheinmetall
POR CONCLUSION DE LA SECCION
VENTAS AL CONTADO SOLAMENTE
Aug. O. Bohme
SANTIAGO — CASILLA 1163
HUERFANOS 710, LLEGAR CLARAS

EL BENEFICIO DE MAÑANA ORGANIZADO POR LA SOCIEDAD NACIONAL DE BELLAS ARTES

EN EL TEATRO SETIEMBRE

Para la velada de beneficio que está organizando la Sociedad Nacional de Bellas Artes, bajo los auspicios de la señora Herminia Arrate de Dávila, se cuenta ya con notables elementos de varietés que darán a esta velada una gran amenidad y animación.

Desde luego, se cuenta con el gentil ofrecimiento de don Benito del Villar, Gerente de la Paramount, de una notable película dramática que irá en la primera parte de la velada. No sería raro que se programara en esta función, "La señorita Barba Azul", obra en que hace su presentación el genial cómico Raymond Griffith.

Para la parte de varietés se cuenta ya con algunos números de inapreciable valor. Las bellas hermanas Delpont, que están haciendo furor en el Setiembre, prestarán su colaboración en esta velada con unos dos números selectos de su vastísimo repertorio. Viene en seguida la participación de Rojas Gallardo, el popular humorista de la Radio, que hizo anoche un beneficio a teatro repleto en el Esmeralda. Rojas Gallardo está preparando una humorada especial para este beneficio.

Se cuenta, además, para esta velada, con la participación del poeta Andrés Silva Humeres, maestro en la recitación, quien ha prometido recitar algunas composiciones no conocidas.

Es posible que se cierre este hermoso e interesante programa con un número de Esther Martínez, la notable guitarrista que ha terminado por imponerse totalmente al público con sus canciones y sus hermosas ejecuciones en la guitarra.

Sería difícil reunir mejores elementos para una velada y de aquí que no sea aventurado asegurar que el beneficio de la Sociedad Nacional de Bellas Artes tendrá un éxito resonante.

Como se ha dicho, esta velada tendrá lugar mañana Lunes 16, en la tarde, en el Teatro Setiembre, de la empresa Valenzuela Basterrica.

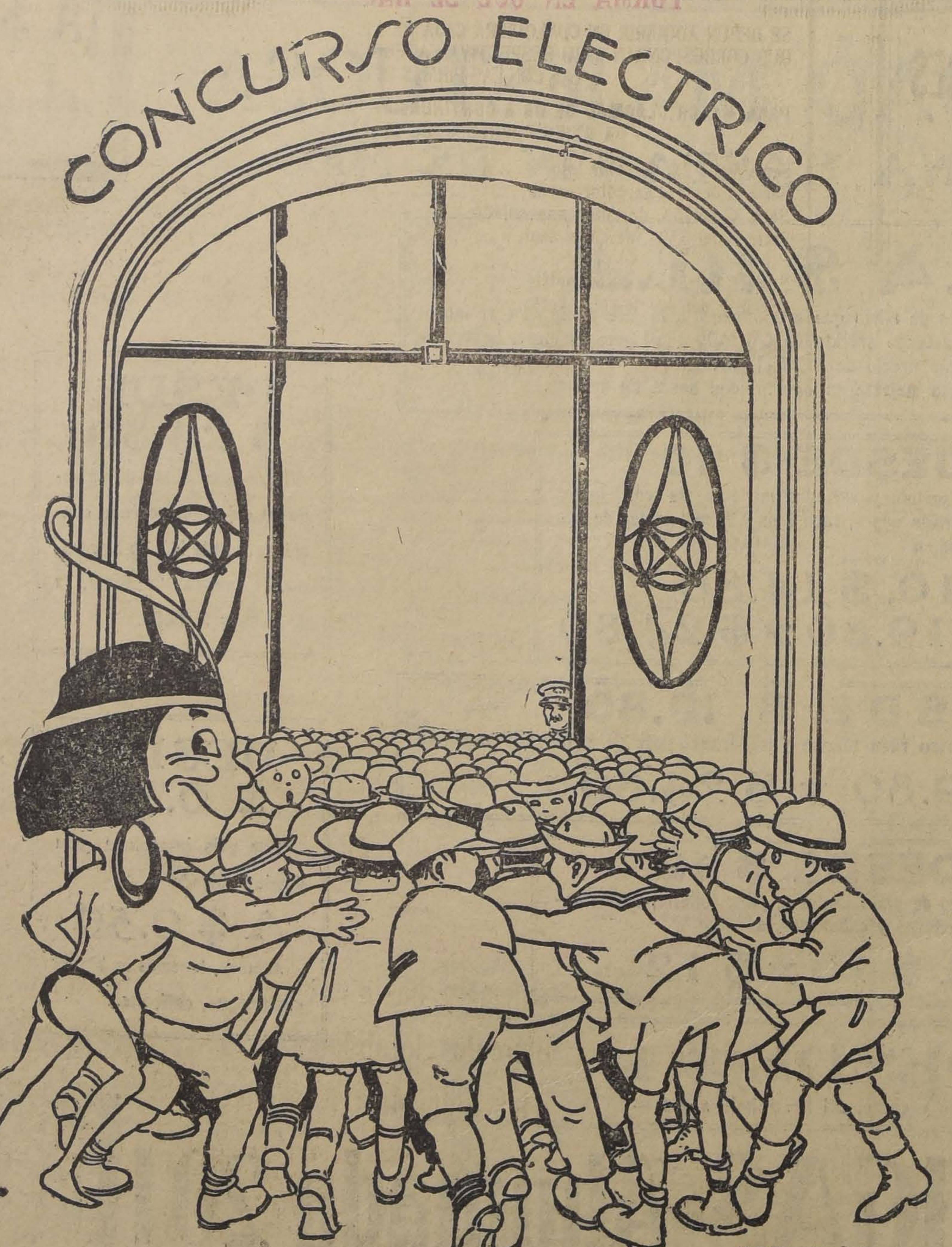

Niño, empuje Ud. y no se quede sin entrar al
CONCURSO ELECTRIC
dice Cichel.
Con una hora de trabajo podrá Ud. ser poseedor de una
COCINA ELECTRIC
o de cualesquiera de los otros valiosos premios que la Cía. Chilena de Electricidad Ltda. repartirá a sus vencedores.

SE HARA PAN MUNICIPAL

PARA ABARATAR ESTE ARTICULO

El Intendente Municipal don Luis Phillips Huneeus, ha pedido al Director de Subsistencias, señor don Agustín Boza-Lillo el estudio del proyecto que creará panaderías municipales destinadas a elaborar este artículo a un precio más bajo que el corriente a fin de obtener el abaratamiento de este artículo de primera necesidad.

Este pan municipal se podrá vender a razón de noventa y ochenta centavos el kilo de primera clase y a sesenta centavos el kilo de segunda clase.

Según nos manifestó ayer el Intendente Municipal, es probable que este importante proyecto en beneficio de los habitantes sea una realidad en la próxima semana.

UN TREN DIARIO PARA LOS PEQUEÑOS COMERCIANTES

LLEGARA A LOS DESVIOS MUNICIPALES, DONDE PODRAN VENDER LOS PRODUCTOS DIRECTAMENTE AL CONSUMIDOR

El Intendente Municipal don Luis Phillips Huneeus, celebró en el día de ayer una detenida conferencia con el Jefe de Trasporte de los Ferrocarriles del Estado para tratar del proyecto que tiene en estudio para obtener el abaratamiento de los artículos de consumo.

Este proyecto se refiere a dar facilidades a los pequeños comerciantes para que traigan hasta la capital sus productos en trenes especiales que darán facilidades y garantías para hacer su negocio de huevos, frutas, verduras etc. Este proyecto viene a beneficiar a las personas que antes llegaban hasta las estaciones de Alameda, Mapocho trayendo sus productos donde los vendían directamente al consumidor y que hoy no pueden hacerlo debido a las disposiciones de los ferrocarriles.

El Jefe de Trasportes encontró muy aceptable la idea del señor Intendente Municipal y prometió estudiar este asunto basando en la dotación actual de desvíos municipales que hay en la red ferroviaria que llega a la capital.

LA JUBILACION DEL EX-PRESIDENTE DE LA CORTE SUPREMA

DON BRAULIO MORENO PASO EL VIERNES A SALUDAR AL MINISTRO DE JUSTICIA, RETRIBUYENDO UNA VISITA ANTERIOR DEL SECRETARIO DE ESTADO

Hemos publicado la noticia de la jubilación del ex-Presidente la Corte Suprema, Ministro don Braulio Moreno, el cual se retira después de 52 años de eficientes y rectos servicios a la judicatura. A este respecto hemos dado cuenta de las comunicaciones cambiadas entre este distinguido representante del Poder Judicial y el Gobierno.

Ahora podemos anunciar que el Viernes pasado, el ex-Presidente de la Corte Suprema estuvo en el despacho del señor Ministro de Justicia, don Oscar Fenner, a retribuirle la visita que el señor Ministro le hiciera anteriormente con motivo de su retiro.

La entrevista fué muy cordial, y sienta una nueva y significativa práctica de cortesía oficial, que se ha prestado a los más favorables comentarios en los círculos oficiales y de Gobierno.

CRONICA POLICIAL

¡AY! DE LOS QUE DELINQUIERON, PUES ELLOS NO SERAN OLVIDADOS...

EL CASO DE ELIODORO BUSTAMANTE, QUE ASESINO EN 1921 Y QUE SOLO AYER FUE APREHENDIDO Y ENCARCELADO

El crimen había ocurrido hace ya bastante tiempo. . .

Eliodoro Bustamante que era el autor de aquel hecho ya casi olvidado, tenía la convicción de que la suerte le había sido grata, tendiendo entre su persona y la de su víctima el tiempo suficiente para que nadie lo molestara.

La noche trágica en que delinquió

se perdía tras el transcurso de varios años, de modo que su conciencia se encontraba un tanto tranquila, pues hasta el recuerdo de aquellos momentos nefastos en que levantó el arma homicida para herir a su adversario parecía borrarse de la memoria.

Si era verdad que los primeros tiempos fueron de amarguras ya que le costó mucho olvidar las trágicas escenas en que tomó parte y que terminaron con la muerte del que fué su desgraciado contrincante, no dejaba de ser un consuelo para el protagonista prófugo e ignorado, el no haber caído en poder de los policías que en un tiempo lo persiguieron con el ánimo de hacerle pagar el crimen con la constante visión de la cárcel. . .

Pasaron los años y aquel punto negro de su vida pecadora fué borrándose poco a poco hasta el extremo que Eliodoro Bustamante se creyó un hombre que nada debía temer de la ley.

Pero ésta que es inexorable con los que han delinquido y que son una amenaza para la colectividad, no olvida nunca, y tarde o temprano se deja caer sobre los que tienen alguna deuda contraída con ella.

Y entonces ¡ay! de los que pecaron, pues ellos no serán perdonados!!

Fué lo que pasó a Bustamante que tranquilamente tenía su domicilio en la calle de Baquedano N.o 1032, que recibió cuando menos se lo imaginaba la visita de un detective de la Sección de Seguridad llamado Ramón Contador y que es bien poco amigo de olvidarse de las tragedias que ha tenido conocimiento.

Este contador recordaba muy bien que en la noche del 6 de Marzo de 1921, había ocurrido un crimen donde encontró trágica muerte el ciudadano Washington Iturriaga, que tenía su residencia en aquella época en calle de Martínez de Rozas N.o 2315.

Recordaba también que el autor de esa muerte era Eliodoro Bustamante y al recibir noticias que estaba viviendo en la calle de Baquedano N.o 1032, optó por hacerle un recuerdo de aquellos instantes de sangre y hacerle revivir su crimen.

Justa o no la barbaridad que iba a llevar a cabo, lo cierto es que el detective Contador se acercó al domicilio del culpable y le llamó la atención. . .

Pero no sólo se contentó con llamarle la atención sino que explicándole que lo sabía todo lo invitó a hacer una visita a la Sección de Seguridad que fué más que suficiente para perderlo.

Aquí sometido a un detenido interrogatorio no pudo negar su crimen y confeso de él, lo condujeron ayer a disposición del juez del correspondiente ingresando a la Cárcel poco después.

Y después de varios años, el desgraciado Bustamante ha caído al establecimiento penal que tanto horror le causara en otros tiempos.

AYER FUERON CONDENADOS LOS MALHECHORES QUE SALTEARON EN LA AVENIDA LARRAIN

EL JUEZ SEÑOR DARRIGRANDI APLICO A LOS REOS LAS PENAS DE 3 Y 2 AÑOS, MAS 100 Y 50 AZOTES A CADA UNO

El juez del tercer juzgado del crimen, señor Darrigrandi, dió término en la tarde de ayer al proceso que instruía contra la banda de malhechores que se dejó caer al declinar el día al negocio de la señora Rosa Tinasco Fachi, ubicado en la Avenida Larraín de la comuna de Ñuñoa.

La detención de los malhechores fué obra de más de 15 días, pues el salteo se llevó a cabo al anochecer del Lunes 15 de Junio del presente año y la Sección de Seguridad dió con los malhechores el 27 del mismo mes .

He aquí como ocurrió este salteo verificado en un barrio tan cercano a la capital, que causó intensa alarma entre los vecinos de la comuna de Ñuñoa y que fué para los malhechores de espléndidos resultados por el botín que recogieron:

EL REVOLVER EN EL PECHO

Como a las 7 de la noche del Lunes 15 de Junio, se dejaron caer al negocio de la señora Tinasco Fachi, tres individuos, como que iban de compras. Una vez en el interior, y cuando la señora Tinasco se hallaba descuidada, se le fueron encima y le dieron de golpes hasta arrojarla al suelo. Mientras tanto uno de los malhechores cerraba la puerta del negocio para que los transeuntes no se impusieran de lo que ocurría allí.

Cuando la pobre señora estuvo en el suelo, le pusieron un revólver en el pecho y le apretaron el cuello hasta hacerla perder el conocimiento.

Alejado el peligro de la señora, los delincuentes procedieron a efectuar una rebusca en el negocio y en las habitaciones de la víctima, donde encontraron un maletín con $ 1,000 en alhajas, $ 800 en dinero, una letra bancaria por $ 3,000 y varias especies de valor.

Como en esos instantes se sintieran pasos sospechosos por los alrededores, los delincuentes abrieron la puerta del negocio y emprendieron la fuga con el no despreciable botín.

LA VECINA RIPETO

Efectivamente, los pasos eran de doña María Ripeto Córdova, vecina de la víctima, que iba al negocio a hacer algunas adquisiciones.

Y en los mismos momentos que ella llegaba al almacén, los delincuentes salían como un rayo.

La vecina Ripeto apenas entró al negocio, encontró a la pobre señora Tinasco en el suelo, sin conocimiento, y a la que hizo volver después de algunos esfuerzos.

Entonces fué cuando la víctima indicó a la vecina el salteo de que había sido objeto.

En el acto la señora Ripeto se presentó a la 13 comisaría a dar cuenta de este hecho de que había sido víctima su vecina de la Avenida Larraín, en su propio negocio, por tres individuos que casi la asesinan.

La Sección de Seguridad recibió las órdenes del caso, del entonces juez del crimen, señor Rondanelli, para que se iniciaran las investigaciones y se lograra la detención de los malhechores.

A pesar de los días transcurridos, no cesaron en sus diligencias los funcionarios policiales señores Lizama y Orellana, a los cuales tocó actuar en estas pesquisas.

Y después de varios días de trabajo, que tuvieron que quitar a otras diligencias de menos importancia, obtuvieron el éxito que esperaban.

El 27 del mismo mes sorprendieron a los autores de este salteo que fueron reconocidos por los detectives y aprehendidos en el acto a fin de que explicaran qué habían hecho con las especies robadas y el dinero.

Los interrogatorios tuvieron el mejor resultado, pues los malhechores confesaron su culpabilidad en vista de los antecedentes que se les presentaron.

La víctima de este salteo reconoció a los malhechores que fueron los mismos que la trataron de ultimar, escapándose gracias a la oportuna llegada de la vecina Ripeto.

Las especies que fueron sustraídas en ese acto, fueron recuperadas por los detectives y puestas a disposición de la justicia.

EL PROCESO SE FALLA AYER

Como decimos al comenzar, ayer en la tarde se ha fallado el proceso que el juez señor Darrigrandi seguía contra los malhechores que resultaron ser Luis Mardones y José Cuevas González, los que se encuentran en la cárcel desde la fecha indicada y que fueron puestos a disposición del juez sumariante.

Las pruebas en contra de los malhechores fueron irrefutables ya que se les reconoció por la propia víctima y los vecinos que actuaron en los primeros momentos del salteo.

Por otra parte, gracias a la propia confesión de los delincuentes se pudo recuperar las especies que fueron sustraídas y parte del dinero, producto del botín que recogieron.

El magistrado condena al primero de los reos nombrados a tres años y un día de presidio más cien azotes y al segundo a dos años y cincuenta azotes, por el delito de robo con fuerza en las cosas y violencia en las personas.

Una hazaña de "El Bigotito"

Regresaba de Concepción el señor Manuel Molina cuando fué víctima de un chauffeurs amigo de lo ajeno.

Este caballero, para dirigirse a su domicilio confiadamente, tomó un auto de los muchos que esperan la llegada de los trenes en la Estación Alameda.

Pero al término del viaje apenas puso pié en tierra el pasajero, el chauffeur dió rápida partida a su máquina, sin dar tiempo al señor Molina para que retirase del coche una maleta que llevaba consigo, y que contenía diversas especies de valor.

De este hecho se dió aviso inmediatamente a la comisaría respectiva.

Según averiguaciones practicadas, se ha podido establecer que el autor de esta acción es un chauffeur llamado "El Bigotito".

Una madre inhumana

Luisa Aracena es una madre despiadada.

Así lo da a entender un grave denuncio hecho por la señora Luisa Aracena a un guardián de la 7.a comisaría.

Según la informante, la Aracena, que tiene su domicilio en calle Chacabuco N.o 997, cuando castiga a su hijita María, de nueve años de edad, lo hace en forma inhumana.

Ultimamente, por faltas propias de la edad, esta madre castigó a la pequeña golpeándola sin compasión, y en un acceso de furia cometió la incalificable acción de aplicar al fuego la mano derecha de la inocente víctima.

Presenció este acto la señorita Celinda Aracena, que reside en aquel mismo domicilio.

La justicia, que ha tenido conocimiento de este hecho, ha dado órdenes de practicar las investigaciones al respecto a fin de establecer la acusación y castigar a esta madre sin conciencia.

Un autobús que desaparece misteriosamente

Don Alejandro Gacitúa se presentó a la 7.a Comisaría a hacer el siguiente reclamo:

José L. Soza, uno de estos días se presentó a un garage ubicado en Avenida Vicuña Mackenna, donde el denunciante tenía un auto-camión de su propiedad y sin permiso alguno del dueño del coche, procedió a retirarlo de aquel lugar.

Y para dar una explicación de su extraña conducta, al ser interrogado al respecto, dijo que llevaba el auto con el fin de practicar una ventajosa contrata.

Pero los días pasaban, y al misterioso de Soza no se le veían ni las narices por aquel lugar.

Según pudo averiguar el señor Gacitúa, cuando supo Soza, que este caballero buscaba el autobús con todo empeño, lo ocultó en una casa ubicada en calle Herrera N.o 260.

La Sección de Seguridad da los pasos debidos para devolver el coche a su dueño y dar con el paradero del sindicado de culpable.

GRAN FABRICA
MUEBLES MIMBRE

Esta Fábrica vende los legítimos amoblados estilo Morris: coches para té, coches-cuna para guaguas, escritorio señoras, id. caballeros, paragüeros, divanes, lámparas, gran surtido estilos modernos.

JOSE BRAVO
San Diego 87

SEGURO OBLIGATORIO
DE
Enfermedad, Invalidez y Pensión de Vejez

Ley 4054 de 8 de Septiembre de 1924, reformada por Decreto Ley Núm. 689 de 17 de Octubre de 1925

Obligaciones

DE LOS PATRONES

1.o Inscribir a sus obreros, empleados o aprendices; retirar las correspondientes libretas y las estampillas. Estos trámites se hacen en las Cajas de Ahorros.

2.o Pagar sus cuotas correspondientes, que son el 3%, y en las zonas mineras el 4% de los sueldos o salarios que pagaren.

3.o Practicar los descuentos a sus obreros y empleados, que son el 2% y en zonas mineras el 3%.

OBREROS Y EMPLEADOS

Exigir de sus patrones el cumplimiento de las obligaciones 1.a y 3.a

OBREROS INDEPENDIENTES

Hacer las imposiciones que ordena la ley, el 3½% y en las zonas mineras el 4½% del total de sus entradas.

Es, además, obligatorio acogerse a la presente ley, para toda persona cuyo salario, sueldo o renta sea inferior a $ 8,000 al año y tenga menos de 65 años de edad.

BENEFICIOS

1.o Asistencia médica a los asegurados y auxilio en dinero en caso de enfermedad.

2.o Provisión gratuita de medicinas.

3.o A la mujer embarazada, atención profesional durante el embarazo, parto y puerperio, y auxilio extraordinario en dinero equivalente al 50% de su sueldo o salario, durante las dos semanas anteriores y posteriores al parto, y del 25% en el período posterior, hasta el destete cuando amamanten al hijo.

4.o En caso de fallecimiento del asegurado se entregarán a las familias 300 pesos para gastos de funerales y se devolverán las cuotas personales impuestas por el extinto.

5.o Una pensión de invalidez proporcional a lo que ganaba el asegurado, mientras dure su incapacidad para el trabajo.

6.o Una pensión de retiro para el asegurado que llegue a la edad de 55 años, formada con sus imposiciones personales e intereses y aumentada con las bonificaciones que le dará la Caja.

Sanciones

La infracción al cumplimiento de las obligaciones señaladas, castiga al infractor con el pago de lo adeudado y con multa de 25 veces este valor.

PARA OBTENER los beneficios se requiere estar al día en el pago de sus cuotas, o justificar la causa que le ha impedido hacer su última imposición.

FORMA EN QUE SE HACEN LAS IMPOSICIONES

SE DEBEN ADQUIRIR EN CUALQUIERA CAJA DE AHORROS DE LA REPUBLICA, LAS ESTAMPILLAS QUE CORRESPONDAN A SU RESPECTIVA CATEGORIA, Y PEGARLAS EN LA LIBRETA E INUTILIZARLAS CON LAS FIRMAS DEL PATRON Y ASEGURADO

PARA MAYOR CLARIDAD SE DA A CONTINUACION UN CUADRO SOBRE PORCENTAJES, COLORES Y A QUIEN CORRESPONDE EL USO DE LAS ESTAMPILLAS:

Serie A del 2%, de color rojo.	Corresponde a la imposición del obrero
Serie B del 3%, de color verde.	Corresponde a la imposición del patrón
Serie C del 5%, de color anaranjado.	Corresponde a la imposición de aprendices
Serie D del 3½%, de color azul.	Corresponde a la imposición de obligados sin patrones
Serie E del 5%, de color violeta.	Corresponde a la imposición de familias
(Serie F del 3%, de color café	Corresponde a la imposición de obreros empleados)
(Serie G del 4%, de color gris	Corresponde a la imposición del patrón)
(Serie H del 4½%, de color amarillo.	Corresponde a la imposición de obligados sin patrón)
(Serie I del 7%, de color negro.	Corresponde a la imposición de aprendices)

Nota.—Los que están entre paréntesis corresponden a la Zona Norte y establecimientos mineros de cualquiera región

RECURSOS CON QUE CUENTA LA CAJA PARA ATENDER SUS BENEFICIOS:

1.o Imposiciones patronales, obreras y del Estado.
2.o Impuesto del 1% de las cancelaciones fiscales y municipales.
3.o Patente adicional de las Compañías de Seguros.
4.o Intereses capitales acumulados.
5.o Legados y donaciones.
6.o Multas a los infractores de ésta y otras leyes sociales.

ARTICULO 80.—El asegurado que cayere enfermo, deberá dar inmediato aviso a la Caja de Ahorros más próxima, sea verbalmente, por medio de otra persona o por escrito. Igual aviso podrá dar, si no lo hubiere hecho el asegurado, cualquiera persona del pueblo.

Esta ley protege a las Sociedades de Socorros Mutuos y ampara toda idéa que signifique mayor bienestar para la clase trabajadora

Desde el 1.o de Noviembre hasta la fecha, 15 de Noviembre se han repartido en las diferentes localidades en donde hay asegurados, los siguientes beneficios.

De asistencia médica.	185 casos	Auxilios en dinero.	87 casos
Cuotas mortuorias y devolución de imposiciones.	25 casos	Asistencia de embarazadas, con auxilios extraordinarios	9 casos

Mayores informaciones en todas las Cajas de Ahorros del país

LA ADMINISTRACION

EL FINANCIAMIENTO DEL AUMENTO DE SUELDOS A LOS FERROVIARIOS

LA COMISION ESPECIAL INICIO AYER EL ESTUDIO CORRESPONDIENTE

LOS MIEMBROS DEL COMITE CONFERENCIARON CON LOS MINISTROS DEL INTERIOR, DE LA GUERRA, Y PRESIDENTE ELECTO

Los empleados ferroviarios han continuado su movimiento de opinión para obtener el aumento de 25 por ciento que solicitaron de la Empresa de los Ferrocarriles del Estado, petición que les fué negada por el Consejo.

LA COMISION QUE ESTUDIARA EL FINANCIAMIENTO

Como se recordará, el director señor Schmith propuso la formación de una comisión de empleados para que estudiara el financiamiento del aumento en cuestión. Esta comisión ha quedado por las siguientes personas: Adolfo Drien, Antonio Lagos, Armando Venegas, Renato Marquezalo, Luis Pérez Gacitúa, José Aldea, y Julio Ramírez, quienes ya han iniciado sus labores.

La comisión se acercó el día de ayer al Director General y recibió la mejor acogida del señor Schmith, quien prometió dar toda clase de facilidades para que puedan estudiar el funanciamiento de los aumentos.

En la tarde de ayer la comisión continuó en su estudio, en el que no se tomará como base un alza de las tarifas ferroviarias.

CON EL MINISTRO DE LA GUERRA Y DEL INTERIOR

Por otra parte el presidente de la Agrupación, señor don Francisco Zuleta, y el presidente de la Federación señor Juan de Dios Zúñiga, y otros miembros del directorio, conferenciaron con el Ministro de la Guerra coronel señor Ibáñez, quien le prometió todo su apoyo ante el Gobierno para que se haga efectivo el aumento de sueldos.

También conferenciaron con el Ministro del Interior señor Véliz, encontrando la mejor acogida y manifestó que estudiaría el problema con sus demás colegas del Gabinete.

LA COMISION DE NUESTRA IMPRENTA

En la tarde de ayer recibimos la visita de la comisión de ferroviarios que encabeza el señor Francisco Zuleta, y cuya fotografía damos en estas columnas, quienes vinieron a agradecer a "La Nación", las publicaciones que había hecho sobre la petición de aumento de sueldos.

CON EL PRESIDENTE ELECTO

De "La Nación", la comisión se trasladó a la Estación Mapocho, donde conversó brevemente con el Presidente electo señor Emiliano Figueroa, que se iba a Valparaíso y se le pidió una audiencia para el Lunes próximo.

SE ESTABLECE UN DISPENSARIO MEDICO - PSICOLOGICO

EN EL LABORATORIO DE PSICOLOGIA EXPERIMENTAL

En el Laboratorio de Spsicología Experimental del Instituto Pedagógico, se ha abierto un dispensario médico-psicológico, para niños mentalmente deficientes.

El examen médico estará a cargo del profesor titular de Psiquiatría de la Facultad de Medicina, Dr. don Oscar Fontecilla, y del Dr. Alfredo Rojas Carvajal.

Durante el resto del presente año, el dispensario funcionará los Miércoles de 5 a 6 y los Sábados de 2 a 4 P. M. en el local del Laboratorio, Delicias 2257.

El establecimiento de este dispensario, es un nuevo y benéfico progreso, que debe ser bien aprovechado por los padres y apoderados de niños mentalmente anormales o simples retardados mentales. Y debe considerarse como posible retardado mental, a todo niño, que habiendo asistido con regularidad a la escuela, se encuentra tres o más años atrasado en sus estudios.

EL CUERPO DE BOMBEROS DEMOSTRARA HOY A LA CIUDAD SU ESTADO DE EFICIENCIA

LA PRESENTACION SERA A BENEFICIO DE LA CAJA DE SOCORROS

Como es costumbre, en la elipse del Parque Cousiño, hará hoy su presentación anual el Cuerpo de Bomberos de Santiago.

A las tres y media de la tarde partirán las diversas Compañías desde la Alameda de las Delicias a la altura de Barroso en dirección al campo militar del Parque.

Frente a las tribunas, que estarán ocupadas por los miembros del Gobierno, de las autoridades locales y por distinguidas familias de nuestra sociedad, se desarrollará un interesante programa de competencia entre las diversas compañías de agua y de escalas.

El desfile inicial se hará por escalones de cuatro compañías cada uno seguidas de los 17 carros, entre bombas, mecánicas y furgones de escalas, todos automóviles, que constituyen el elemento con que actualmente cuenta el Cuerpo de Bomberos de Santiago.

Acto seguido se efectuarán ejercicios de escalas por las Compañías números 6, 7, 8, y 12.

Una prueba de rapidez seguirá a estos ejercicios, prueba que consistirá en armar tres pirámides, en la cima de cada una de las cuales se colocará una bandera. Un bombero subirá a las pirámides, retirará las banderas, mientras el demás personal desarmará su material y lo conducirá a los respectivos carros.

Seguirán interesantísimos ejercicios por las compañías de agua y por último, se hará un desfile, frente a las tribunas.

Aún cuando las entradas no serán este año gratuitas como en los anteriores, no dudamos que un numeroso público concurrirá a presenciar el ejercicio general, toda vez que su producto estará destinado a incrementar los fondos de socorros para prestar ayuda a los voluntarios que sufren accidentes en los incendios.

Por lo demás, son demasiado conocidas las simpatías con que la institución cuenta en todas las esferas sociales.

Los miembros de algunas compañías han preparado para después del ejercicio reuniones compañeriles en sus respectivos cuarteles.

Las entradas valen: tribunas bajas, $ 2; tribunas altas, $ 3; y carruaje, $ 10.

HOY ES EL "DIA DE LA MADRE"

Como avisamos ayer por nuestro diario, hoy, a las 6 P. M., se efectuará en la Asociación Cristiana de Jóvenes, Delicias 1312, la Fiesta de la Madre, que se celebra en todo el mundo, y que en años anteriores se ha realizado en nuestro país con grande entusiasmo, debido a la iniciativa de la señorita Elvira Santa Cruz Ossa (Roxane), quien en esta ocasión, dará una charla muy interesante.

Un buen programa musical a cargo de los socios de la institución, amenizará la reunión.

La entrada es libre, se invita cordialmente a todos los socios con sus familias y al público.

La BOLSA de PROPIEDADES

ES COMO LOS RAYOS SOLARES, QUE REPARTE EL CALOR Y LA LUZ DE SUS NEGOCIOS CLAROS Y LIMPIOS A SU CLIENTELA INMENSA, EN LA COMPRA, VENTA Y PERMUTA DE PROPIEDADES; EN LOS PRESTAMOS HIPOTECARIOS Y CONVERSIONES DE DEUDAS HIPOTECARIAS, AMINORANDOLE EL SERVICIO DE SUS INTERESES.

CASAS: 1.500,000 ALAMEDA, gran propiedad de renta, notablemente bien situada.

1.000,000 AHUMADA, amplia residencia en altos para gran familia, hotel o club y productivos almacenes en bajos o transformable toda para renta.

800,000 propiedad semi-central, de gran extensión y producción. Permuto por fundo menor valor o permuto parte indistintamente.

750,000 CHILOE, gran propiedad renta. Produce $ 110,000. Grandes facilidades.

$ 550,000 SANTO DOMINGO, centralísima, bajos con todo confort y lujo, 2 casas en altos bien rentadas.

350,000 CHACABUCO, y con frente Matucana, numerosos almacenes, 4,000 metros terreno; renta actual $ 42,000. Con 30,000 gastos produciría 80,000! O para edificar; 40,000 sólo contado! O permuto por propiedad menor valor. O vendo mitad!

280,000 DELICIAS, central, bellísima situación, confortable y amplia residencia para numerosa familia, pensión de lujo o para casa comercial. Puédense independizar sus altos.

350,000 CATEDRAL, central, tres casas en bajos y dos en altos, mide 36 por 60! Notable para reedificar, aprovechando tan hermoso terreno!

320,000 AVDA. IRARRAZAVAL, mansión señorial, confortable, 20 departamentos, subterráneo inmenso, box, cocheras, caballerizas, 4,758 metros, con gran jardín, parrón y seleccionada arboleda. Casa renta independiente. Produce 4,200. Permuto!

280,000 SANTO DOMINGO, dos pisos, material sólido, excepcionalmente central.

250,000 SANTO DOMINGO, muy central, nueva, confortable, altos chicos, bajos espaciosos.

295,000 AVENIDA EJERCITO, cerca Alameda! confortabilísima casa residencial un piso, 13 piezas decoradas con zócalos, parquet importado, galerías, hall, todo con calefacción, 11 de servicios, bodegas y amplio box, hermoso frente, fondo proporcionado.

180,000 inmediata a RECOLETA, la amplia casa-quinta, construcción superior, nueva, jardín y arboleda inmensa, renta 16,800. Hay gestiones de venta por 300,000.

160,000 SANTA ROSA, casa-quinta inmensa, 25 por 100; 20 piezas, balcones volantes, con anchos corredores, gran parrón, arboleda. Buena para sanatorio, monasterio. Permútase.

150,000 CATEDRAL, central, casa de dos pisos, amplia.

140,000 CATEDRAL, bien situada, residencia ideal para hacendado, numerosas familias, colegios, hotel.

120,000 SAN FRANCISCO, casa amplísima de residencia, aprovechable por su frente y buena situación para almacenes, más conventillo al fondo y frente a calle inmediata, susceptible transformar y obtener elevada renta, ambas propiedades.

105,000 SERRANO, central, dos pisos, bajos confortables, altos íd., 45,000 contado.

100,000 ÑUÑOA, Avenida Exequiel Fernández, chalet dos pisos, subterráneo y terraza; edificio concreto armado, 11 piezas con parquet y decoradas, parte luz eléctrica, 7 gallineros, parrón 80 metros, hermoso jardín y arboleda, casa cuidador, garage.

100,000 MAESTRANZA, pasado 10 de Julio, sin estrenar, totalmente de ladrillos, altos y bajos, altos 6 piezas familia y hall decorados. Bajos producen 5,400.

95,000 CATEDRAL, central, un piso, bien asoleada y ventilada, 9.30 por 54, 8 piezas familia, servidumbre, baño, cocina, depostero, bodega, gas y luz eléctrica, alcantarillado. Debe 25,000 pesos. Hipotecario.

95,000 SANTA VICTORIA, central, entre tranvías, 4 casas nuevas. Renta $ 12,000.

78,000 AVENIDA LARRAIN, 30 por 70, dividida en tres casitas, y transformable en una, con 14 piezas familia, produce 4,800 fuera residencia principal, construcción nueva, asoleada, ventilada.

NEGOCIO de gran oportunidad! Vengo 45,000 metros terreno, calle Pedro Donoso, inmediato a Recoleta, a propósito construir chalets, por su preciosa vista, tener 2 cuadras de frente y excelente calidad de suelo. Gremios chauffers u otros, a sólo 2.90 metro; en lotes no inferiores de 10,000 metros.

75,000 AVENIDA QUINTAS, cerca Plaza Italia, dos pisos, residencia en altos, bajos y almacén. Produce 600, $ 75,000.

74,000 BLANCO ENCALADA, casa y esquina para negocio y 2 casas más. Rentan 7,256. 16,000 contado, resto grandes facilidades.

70,000 JOFRE, central, gran local para industria, o edificar, 1,100 metros, casa extensa, mediagua y galpón, todo nuevo.

68,000 SAN BERNARDO, hermoso chalet, cerca Estación, todo confort, 7,024 metros, jardín y soberbia quinta. Debe 34,000.

67,500 PURISIMA, cerca Bellavista, 1,224 metros superficiales; mucho material aprovechable. Notable para cité moderno, tranvía puerta; preciosa vista cerro!! Vendo también mitad.

55,000 CASA QUINTA, Población Garín, 1 cuadra del tranvía, 5,706 metros. Edificio 5 piezas familia, íd. toilette, w. c., baño, hall, galerías; 2 de servicios, garage, casita independiente, parque con flores finas, arboleda con 327 arboles, exquisita fruta, gallinero, parrones. Debe $ 28,000 Caja Ferrocarriles. Permútase.

32,000 VENDO GRAN SITIO, calle Caupolicán, 130x53 venden indistintamente mitad.

28,500 THOPSON, rebajada de 35,000; 1|2 cuadra de Alameda y 2 1|2 de Estación; chalet al concluir, dividible en dos, materiales primera clase.

CARRION, sitio esquina, notable para edificar, cimientos profundos, 24,000.

22,000 CARTAGENA, 15 por 30, Playa Grande, fachada estucada, 7 piezas, amoblada, subterráneo. Permútola.

13,500 MANUEL MONTT, próximo Irarrázaval, 10 por 58 metros.

Fundos

180,000 HACIENDA, equidistante Santiago, Valparaíso, 3,128 hectáreas, 50 regadas, 80 por regar con tranque avanzado; rico suelo, toda clase siembra, montes inagotables, calera, pequeña casa, posesiones, galpones, notable para criadero ganado bovino, cabrío y ovejuno, 75,000 contado, $ 180,000.

185,000 EQUIDISTANTE, entre Santiago y Valparaíso, 1,000 hectáreas, buenas casas, notable para siembra y plantación. Permútola.

180,000 LOS VILOS, 25,000 hectáreas, 50 regadas, rico suelo, total toda clase siembras, casas, posesiones. Admito propiedad urbana parte pago o arriendo.

150,000 SAN CARLOS, 1 legua, Estación, 100 hectáreas, 100 hectáreas regadas, 5 potreros, 1 potrerillo, buen suelo, plantación álamos, casa 5 grandes piezas, galpón, 2 posesiones, 40,000 contado.

140,000 LINARES, 4 1|2 leguas estación, 440 cuadras, frente camino Argentina, montes y criaderos animales. Grandes facilidades de pago.

Arriendos de Fundos

LINARES, 25,000 con explotación montes, 15,000 sin montes. Los Vilos $ 15,000. Curacaví $ 13,500.

TENGO COMPRADOR inmediato por buen fundo, dando cien mil pesos al contado! Negocio rápido! Tomo en arriendos fundos de Temuco o Collipulli, para siembras.

ANIBAL LABARCA FELIU

BANDERA 345 — CASILLA 3349

No olvide usted que el 24 se estrenará

"EL HUSAR de la MUERTE"

Se instalará un Servicio de Sanidad en San Antonio

En el Ministerio de Obras Públicas se ha recibido un oficio de la Dirección de Sanidad por la que solicita se le conceda una extensión de cuatro mil metros cuadrados para construir un edificio destinado a instalar los servicios de sanidad para aquel puerto.

Diabéticos

GOTOSOS, NEURASTENICOS, OBESOS, DISPEPTICOS, ESTITICOS, HISTERICOS, ASMATICOS, ENFERMOS DEL HIGADO Y DE LOS RIÑONES.

OCURRID A:

CURA NATURAL DE LAS ENFERMEDADES · DESINTOXICACION GENERAL DEL ORGANISMO

VILLA RECCO

APOQUINDO

TRATAMIENTO NUEVO EN CHILE. RESULTADOS RAPIDOS Y SORPRENDENTES DOCTOR FRANCISCO TASSO, MEDICO-DIRECTOR. ESTUDIOS EN EUROPA INFORMES Y PROSPECTOS

— EN —

MONJITAS 867
y AHUMADA 331

CASILLA 3550.—TELEFONO 3, LAS CONDES

Nuevas Rebajas

HAN SUFRIDO LAS

HORMAS Y SOMBREROS

EN "LA ELITE"

¡Aprovéchelas Usted!

ESTAS EXTRAORDINARIAS OFERTAS SOLO LAS MANTENDREMOS DURANTE LOS DIAS DE LA PRESENTE SEMANA

HORMAS DE PAJA TIMBO, modelos de última creación, v ariedad en colores, sólo a	$ 12.5
HORMAS DE PAJA TAGAL, preciosos modelos, infinidad de colores. ¡Gran réclame!	$ 10.5
HORMAS DE PAJA JAPONESA, colores de gran moda, nuevos modelos, a.	$ 15.5
HORMAS DE PAJA MANILA, modelos muy finos, artículo de gran novedad, a.	$ 22.5
HORMAS EN DIFERENTES CLASES DE PAJA, alones, enorme variedad de colores, a.	$ 16.00
HORMAS DE CRIN DE SEDA, modelos y colores en gran variedad, a.	$ 22.5
SOMBREROS DE SEDA, de cintas, de paja de seda, etc., etc., todos en finos modelos.	$ 26.5

GRAN OCASION

PAÑO SEMI-FIELTRO, EN INFINIDAD DE COLORES SURTIDOS DE VERANO RECIEN LLEGADO, REALIZAMOS SOLO A

$ 18.00

LLAMAMOS A USTED LA ATENCION

QUE TODAS NUESTRAS CONFECCIONES EN PIELES Y SOMBREROS SON CONFECCIONADAS Y FORRADAS CON MATERIALES DE

PRIMER ORDEN

BAJO LA VIGILANCIA INMEDIATA DE SUS PROPIOS DUEÑOS, CONSTITUYENDO ESTO LA MEJOR GARANTIA PARA EL PUBLICO

PRECIOS MODICOS

NOTA.—LA CASA CUENTA CON GRANDES TALLERES ESPECIALES PARA TRANSFORMAR Y LIMPIAR TODA CLASE DE PIELES Y SOMBREROS

EN NUESTRO DEPARTAMENTO DE PIELES OFRECEMOS: LINDOS ZORRITOS EN CLASE MUY FINA, DESDE

$ 53.00

TODAS NUESTRAS EXISTENCIAS ESTAN INCREIBLEMENTE REBAJADAS. EL SURTIDO MAS COMPLETO EN ECHARPES, ABRIGOS, ZORROS, ETC., ETC.

Fábrica de Pieles y Sombreros

LA ELITE

SAN DIEGO 161

(ENTRADA PARTICULAR) —:— TELEFONO 2757

LATHROP Hnos.

1055 = HUERFANOS = 1055

CASILLA 905 - SANTIAGO - TELEFONO 2897

Nuestros precios son los mas bajos por vender directamente al público artículos de nuestra fabricación.

SOBRES PARA CARTAS

PAQUETES de 25 sóbres a $ 0.20, 0.30, 0.40, 0.60 y . . . .$	0.80
SOBRES inviolables, en muy buen papel de hilo, el mil impresos a $ 20, 25, 28, 30 y . . . . $	35.—

BLOCKS ESQUELAS

EN MUY BUEN PAPEL, a $ 0.50, 1.50, 1.80, 2.00 y . . . .$	2.40
BLOCKS para cartas, a . . . . $	0.80
BLOCKS para cartas en rico papel de hilo de **100 hojas,** a $ 1·80, 2.00, 2.80, 3.50, 3.80, 4.50, 8.40 y . . .$	18.—

DESDE 10 BLOCKS, IMPRESION GRATIS

BLOCKS facturas, cada uno . . . . . .$	1.20
BLOCKS pagarés, cada uno . . . . . .$	3.00
BLOCKS para trabajadores, según la nueva ley, cada uno . . . .$	4.50
BLOCKS milimétricos, cada uno . . .$	6.—
BLOCKS de luto de 100 hojas, clase extra, cada uno . . . .$	10.—
ARCHIVADORES rápidos, tamaño carta a $ 1.20 cada uno, y oficio a . .$	1.60
ARCHIVADORES "Cóndor" de palanca con índice extra fuerte, c/u. . .$	5.—
CAJA papel esquela, en papel tela de hilo, colores surtidos, la caja . . . . .$	1.60
GRAN VARIEDAD en cajas de esquelas finas, especiales para regalos. Liquidamos por cuenta de la fábrica una partida de cajas de esquelas en tela de hilo, con 100 piezas, la caja a . . $	4.50
PARTES de matrimonio, en tela de hilo, los 50 partes con 50 sóbres impresos $	20.—
RECIBOS de arriendo con **100 hojas,** cada uno. . . . .$	1.20
PAPEL CARBONICO, las 100 hojas. .$	12.—
PAPEL OFICIO rayado, la resma. . . .$	10.—

POR TODA COMPRA MAYOR DE

$ 1 REGALAREMOS

UN PAQUETE CON ¼ DE CIENTO DE

--- SOBRES FINOS INVIOLABLES ---

PAPEL para máquina, de hilo, las 500 hojas. . . . .$	6.—
LAPICES Faber N·os 2 y 3, docena $ 3; cada uno . . . .$	0.30
LAPICES finos, igual al N.o 2, docena $ 2.00; cada uno . . . . $	0.20
PLUMAS inglesas de acero, la caja de 10 plumas, cada una . . . . $	4.50
TINTA al aceite para timbres de goma, seún exige la nueva ley, frasco . . .$	5.—

TINTA AZUL-NEGRA a $ 9 EL LITRO

LIBRETAS para lavados de ropa, cada una $ 0.60; dos por . . . .$	1.—
LIBROS EN BLANCO de contabilidad en muy buen papel de hilo, el juego de DIARIO, CAJA Y MAYOR, $ 15.00; cada uno . . . .$	6—

$ 2.- BLOCKS DE PAPEL DE HILO CON **100 HOJAS,** MARCA LATHROP HNOS.

REGLAS para oficinas, 20 diferentes modelos, a precios muy reducidos.

CARPETAS de cuero para escritorio de todos precios.

BLOKS para cálculos, cada uno $ 0.10, $ 0.20 y . . . .$	0.60
TINTEROS de cristal para dos tintas, cada uno . . . .$	24.—

INMENSO SURTIDO EN LAPICES DE PLATA PARA BOLSILLO

LAPICEROS FUENTES "WATERMANN" EN DIVERSOS MODELOS

NO OLVIDE QUE NUESTROS BLOCKS PARA CARTAS SON de 100 Hojas

NUESTROS BLOCKS son de 100 Hojas

$ 20 Una combinación de 5 BLOCKS HILO de 100 hojas y 300 sobres hilo inviolables TODO IMPRESO

$ 20 El MIL de hojas de papel hilo para cartas, con marca de agua TODO IMPRESO

Trabajos de Imprenta, entrega inmediata

LA LEY DE CAJA DE RETIRO DEL EJERCITO ES MODIFICADA

LOS EMPLEADOS DE LA SUBSECRETARIA DE GUERRA PODRAN ACOGERSE A LOS BENEFICIOS DE LA LEY DE EMPLEADOS PUBLICOS Y PERIODISTAS

El Ministerio de Guerra ha dictado el decreto-ley que copiamos por el que se introducen diversas modificaciones al decreto-ley de la Caja de Retiro del Ejército, entre otras, en lo que se refiere a los empleados civiles de la Sub-Secretaría de Guerra:

"Artículo 1.o Modifícase el artículo 2.o de la Ley de Caja de Retiro N.o 3029, de 9 de Setiembre de 1915, en la parte siguiente:

El descuento para la Caja de Retiro será el 8 o|o para el personal que se beneficie con las últimas leyes de sueldos N.o 636 y 666, de 17 de Octubre de 1925, pudiendo el Presidente de la República, elevarlo hasta el 10 o|o. Este aumento entrará en vigor un mes después de la fecha en que lo hagan los decretos leyes N.o 636 y 666.

Art. 2.o Se hacen extensivos al personal de empleados de la Caja de Retiro y Montepíos del Ejército y Armada, los beneficios de la ley N.o 3029, de 9 de Setiembre de 1915 en las mismas condiciones que se acuerdan al personal de empleados militares y civiles del Ejército en el título III del decreto-ley N.o 262, de 20 de Febrero de 1925.

Los descuentos correspondientes se le harán en conformidad al artículo 2.o de la ley citada y desde su ingreso a la institución.

Las pensiones de retiro o montepío serán concedidas por el Ministerio respectivo, previo informe del Consejo de Administración de la Caja.

Art. 3.o El personal civil de la Sub-Secretaría del Ministerio de Guerra, que lo desee, podrá optar por los beneficios de la Caja de Retiro y Jubilación de los Empleados Públicos y Periodistas, creada por decreto-ley N.o 454, de 14 de Julio último.

En este caso, la Caja de Retiro y Montepío del Ejército y la Armada, devolverá las imposiciones y descuentos que a virtud de la ley N.o 4050, de 8 de Setiembre de 1924 y decreto-ley N.o 262, de 20 de Febrero de 1925, se le hubieren efectuado con anterioridad a la fecha en que se acoja a los beneficios de este artículo, incluso las imposiciones hechas como individuos de tropa, en conformidad a la ley N.o 3029 de 9 de Setiembre de 1915.

La comisión encargada de estudiar el campo de maniobras

PARTE MAÑANA

Mañana se dirige a Renaico la comisión que ha sido designada por la Inspección General del Ejército, para que estudie las condiciones del campo en que se van a desarrollar las grandes maniobras militares que se efectuarán en Marzo próximo.

Esta comisión, que está compuesta de cuatro oficiales de guerra y de un cirujano y un oficial de administración, no sólo se ocupará de lo relacionado con las condiciones que pueden prestar aquellos campos para llevar a cabo un verdadero simulacro de encuentro entre dos ejércitos, sino que estudiará especialmente las condiciones climatéricas, facilidades para el transporte de las provisiones, etc.

En el Regimiento Cazadores se llevarán a cabo mañana unos juegos de guerra divisionarios

A las 8 A. M. de mañana se efectuarán en el Regimiento Cazadores los juegos de guerra divisionarios, bajo la dirección del coronel don Aníbal Parada P.

En estos juegos de guerra participarán los jefes, oficiales y tropas de la División de Caballería, y en ellos se pondrán en práctica todos los conocimientos modernos adquiridos en las recientes guerras habidas en Europa.

Tanto para los oficiales como para la tropa de caballería, estos juegos tienen una importancia especial, pues en ellos se instruirán prácticamente sobre diversos métodos que han de ponerse en práctica durante las maniobras de Marzo.

Tomarán parte, también, en estos juegos, los oficiales pilotos aviadores.

PROPIETARIOS

Aconsejamos pasar por nuestra oficina para imponerse de los pedidos de COMPRA DE CASA para los EMPLEADOS PUBLICOS, que se han acogido a los beneficios de esa institución.

RAMIREZ SANZ HNOS— MONEDA 1030

Asociación de Educación Nacional

Hoy se reunirá la Asamblea General de Educadores, en el salón de Honor de la Universidad, a las 10 A. M., para ocuparse de la siguiente tabla:

1.o Estudio y conclusiones del Proyecto de Superintendencia, por la Comisión Especial de la Asociación de Educación Nacional.

2.o Marcha de la Revista de Educación Nacional, por su director señor José Pinochet Le-Brun.

3.o Marcha de la Extensión Universitaria, por el pro-secreario del Movimiento pro Patria y Hogar, señor Carlos A. Martínez.

Se nos pide encarecer la asistencia a los socios, e invitar especialmente a todos los educadores.

TALLER DE COMPOSTURAS
DE MAQUINAS ESCRIBIR

Odeolas, Víctrolas
de todas marcas.
Repuestos para todas marcas.

Aug. O. Bohme
Santiago. — Huérfanos 710, llegar Claras.—Casilla 1163. — Teléfono 1796

Varios oficiales del Ejército son ascendidos

Se ha dado curso a los decretos dictados por el Ministerio de Guerra, por los cuales se asciende a los siguientes oficiales:

A tenientes-coroneles, a los mayores señores Gustavo Depuis, Luis Martínez y Roberto Delgado del Villar; a mayores, los capitanes señores Miguel Meza, Gabriel Valenzuela, Jorge Tagle, Félix Navas, y Luis A. Varela, sin dejar de pertenecer éste oficial al Estado Mayor General, y a capitanes, los señores Carlos Martínez, Eduardo Flores y Arturo Guzmán.

Recuerde usted siempre que el 24 se estrenará

"EL HUSAR de la MUERTE"

BOY SCOUTS

Manifestación de la delegación que fué a Dinamarca

Hoy Domingo 15 del presente, se reunirán en una comida fraternal la Delegación Scoutiva, por Santiago, que fué al Jamboree de Dinamarca el año próximo pasado.

A esta comida han sido especialmente invitados los comisionados General y Provincial, y otros dirigentes del scoutismo santiaguino.

La manifestación se realizará en la "Casa Residencial Confort", (Ahumada, 2.a cuadra), a las 8.30 P. M.

A LAS 6.45 P. M. SE DIO TERMINO AL RAID TEMUCO - EL BOSQU

EL TRAYECTO SE HIZO EN CINCO HORAS UN CUARTO Y EN PERFECTAS CONDICIO

Con motivo de la celebración de la Fiesta del Riel en Concepción, la Dirección de los Servicios de Aeronáutica Militar dispuso que se trasladaran a la metrópoli del Sur dos aviones Junkers tripulados por oficiales de ese establecimiento. En uno de esos aviones fué el propio Director de Aeronáutica, comandante señor Marmaduke Grove.

Como dimos cuenta oportunamente, el raid El Bosque-Concepción se hizo sin inconveniente alguno, marcando en esa ocasión los aviadores, un récord en aquella distancia.

Terminadas las fiestas ferroviarias, y a fin de que los aviadores tuvieran un buen entrenamiento, conociendo prácticamente las regiones del Sur, el Director de Aeronáutica dispuso que se continuara el raid hasta Temuco, recorrido que también se efectuó sin novedad alguna.

LLEGA UN TELEGRAMA A LA ESCUELA

En la Escuela de Aviación Militar se recibió ayer un telegrama del comandante señor Grove, por el que se anunciaba que por ayer en la tarde intentarían realizar el raid Temuco-El Bosque, de un solo vuelo, ya que los aparatos eran suficientemente poderosos para hacerlo y los pilotos tenían la pericia necesaria para realizarlo con éxito.

EN LA ESCUELA DE AVIACION

Tan pronto como se recibió ese telegrama, se impartieron las instrucciones necesarias para que se alistaran cuatro aeroplanos para que salieran en la tarde, al encuentro de los Junkers.

LA PARTIDA DE TEMUCO

Poco antes de la 1 de la tarde, tanto los mecánicos como los pilotos aviadores, revisaban cuidadosamente sus máquinas, se hacían funcionar los motores y recorrían atentamente los tirantes de las alas y demás mecanismos.

Un público numeroso se reunió en la cancha en que se encontraban los aviones, como también habían concurrido las autoridades a despedir a los pilotos.

LA PARTIDA

Más o menos a la 1.20 de la tarde los pilotos, pasajeros y mecánicos tomaron colocación en sus respectivos aviones Junkers y después de hacer funcionar las hélices, se dió la partida a la 1.30 P. M.

Los Junkers, uno tras otro, fueron tomando altura rápidamente, y después de dar una vuelta ciudad, tomaron directamente rección del Norte buscando nea férrea.

El raid se hizo sin ningún tiempo digno de mencionarse los motores funcionaron sin llas que, en otras ocasiones ocurrir.

PARTEN LOS AVIONES ESCUELA

Más o menos a las 6 de la partieron de la Escuela de Av en dirección al Sur, cuatro nos piloteados por oficiales establecimiento.

Después de algunos momentos vuelo, más allá del punto nado Angostura, se juntaron los aviones siguiendo viaje capital.

LLEGAN AL BOSQUE

Eran las 6.45 de la tarde aterrizaba en el aeródromo Escuela el primer avión luego lo hacía el segundo y aeroplanos, siendo recibidos en medio de aplausos y nes de su. compañeros de El raid se había hecho de lo vuelo empleando en la de 691 kilómetros, cinco cuarto.

EL RAID DEL AVIADOR Sr. HILLCOA

ATERRIZARA EN LA CIUDAD DE CALAMA Y PUERTO ARICA

El Embajador de Argentina, señor Malbrán, envió una nota al Ministro de Relaciones—la que fué transcrita al de Vías y Comunicaciones—por la que solicita se den algunas facilidades al aviador de aquella nación, señor Hillcoat, que dentro de poco intentará el raid hasta Nueva York, y que aterrizará en Calama y Arica.

El señor Ministro de Vías y nicaciones, ha contestado que partido instrucciones a las des de aquellos pueblos, en que ñor Hillcoat se detendrá, se le den cuantas facilidades necesarias para el mejor raid, corriendo todos los cuenta del Gobierno.

Un Consejo práctico para embelle

Es bien sabido que la saponina vegetal constituye el más inofensivo y mo tiempo el más enérgico disolvente grasas. Pues bien, en el Extracto de llay "ELZO" se encuentra la saponina micamente pura, lo cual, junto con el máximum de acción benéfica, per empleo del extracto en todos los usos cador sin temor alguno.

La mayoría de los ingredientes ticos de tocador, producen a la larga funesto resultado. La gloria tan efímera las grandes bellezas del pasado que preocupadas exclusivamente de su her es una prueba bien elocuente de lo que nemos: ni la ciencia antigua ni la na habían logrado descubrir el medio servar la frescura de la piel o la her del cabello. Antes de descubrirse el lloso producto de que hablamos, se bien dolorosamente las tentativas ner el precioso don de la juventud. tracto de Quillay "ELZO" favorece la te renovación de las células de la piel, cual se rejuvenece el cutis de un mo ral y se fortalece el cabello.

En venta en todas las buenas

Haga Ud. efectiva

su réclame: ayude sus avisos en este diario, colocand otro permanente en el FUNICULAR DEL SAN CRISTOBAL y obtendrá resultados positivos.

PROPAGANDA SCAF.

Caja de Crédito Popular

TEATINOS, ESQUINA MAPOCHO

REMATE DE PRENDAS DE PLAZO VENCIDO

Por acuerdo del Consejo, el Sábado 28 de Noviembre se rematarán las prendas cuyos empeños han vencido hasta el Julio del año en curso y comprendidas entre los números al 84,009, inclusive.

Los empeños incluídos en este remate, podrán renovarse rescatarse hasta el día 26 de los corrientes.

LA DIRECCION.

C U L T O

LOS ACTOS RELIGIOSOS ESTAN CONCENTRADOS EN LA CELEBRACION DEL MES DE MARIA

DIVERSOS OFICIOS QUE SE CELEBRARAN HOY EN LOS TEMPLOS DE LA CAPITAL.—OTRAS NOTICIAS

Con motivo de las festividades religiosas iniciadas el 7 del actual, para honrar a la Virgen María, los diversos templos de la capital, se han visto invadidos de fieles, que comparten en la tributación de este homenaje.

Estos oficios religiosos se verifican en la mañana y en la tarde y se prolongarán hasta el 8 de Diciembre, día en que finaliza el mes dedicado a la Virgen.

Durante el día de hoy, entre otros, habrá oficios en los siguientes templos:

IGLESIA DE LA VERACRUZ

A las 6.30 A. M., rosario y rezo del mes y misa.

A las 8.30 A. M., misa, rezándose después el Mes de las Animas. Predicará el presbítero Julio Echeverría Larraín.

Además, a las 2 P. M. se ha comenzado a hacer todos los Domingos, las preparaciones necesarias para que los niños hagan la primera comunión.

TEMPLO DEL CORAZON DE MARIA

En este templo se sigue el Mes de las Flores, destinado de un modo especial a honrar a la Virgen María.

Se reza dos veces: durante la misa de 8.30 A. M. y en la noche a las 8.

Hoy a las 9 A. M. habrá misa especial destinada al Círculo de Obreros del Corazón de María a la cual se invita a todos los caballeros y jóvenes del barrio.

ACTO DE DESAGRAVIO

Como acto de desagravio al robo perpetrado el 6 del presente en esta capilla hoy habrá una romería a la capilla del Llano Subercaseaux.

Esta romería tendrá como punto de reunión la iglesia de San Miguel a las 3 P. M.

IGLESIA DE LAS AGUSTINAS

Se reza diariamente el Mes de María en las distribuciones de la tarde.

A las 6, hay exposición del Santísimo.

A las 6.30, rosario, letanías cantadas y rezo del mes.

A las 7, predicación y bendición con Su Divina Majestad.

Predicará el presbítero Rafael Lira.

CONFIRMACIONES

El obispo monseñor Luis Silva Lezaeta, administrará hoy el sacramento de la confirmación, a las 3 de la tarde, en la iglesia de La Estampa.

LA PROCESION DE HOY DEL PATRONATO DE SANTA FILOMENA

Hoy a las 4.30 P. M., se llevará a efecto la tradicional procesión de Corpus del Patronato de Santa Filomena, que recorrerá las calles Almagro, Domínica, Loreto y Santa Filomena, para terminar en la parroquia.

IGLESIA DE NUESTRA SEÑORA DEL CARMEN
(Av. Providencia N.o 979)

Con toda solemnidad se sigue en esta iglesia el Mes de María.

La distribución es a las 6.30 P. M. acompañada de un coro de música y canto.

Se Arrienda

local bien situado para negocio, barrio Matucana.

Tratar

Av. MIGUEL CLARO 322

Policlínico El Buen Samaritano

NUEVO DIRECTORIO

Ha quedado constituído el nuevo directorio de esta institución de beneficencia en la siguiente forma:

Director doctor Guillermo Morales Beltrami.

Sub-Director, señor Moisés Torreglosa.

Tesorero, señor G. F. Arms.

Secretarios, señoritas Matilde Forestier y María Aguirre.

El nuevo directorio entrará en funciones el 1.o de Diciembre próximo.

Asociación del Trabajo de Chile

INSTITUCION PATRONAL QUE ABARCA LA MAYORIA DE LAS GRANDES Y PEQUEÑAS INDUSTRIAS Y COMERCIOS Y EN GENERAL DE TODAS LAS ACTIVIDADES ECONOMICAS DEL PAIS

Junta Ejecutiva - Presidente: Don Ricarco Lyon P. - Vocales:

Señor Carlos Edwards Mac-Clure
Señor Carlos Aguirre Luco
Señor Alfredo Houston
Señor Manuel Fóster Recabarren
Señor Carlos del Campo
Señor Alberto Valdivieso M.
Señor Manuel Hederra
Señor José Plá Costa

DIRECTOR GENERAL: Sr. ENRIQUE CABALLERO C.

LA CLAVE DEL EXITO

DE SU SECCION SEGUROS DE ACCIDENTES EN EL TRABAJO, AUTORIZADA POR DECRETO SUPREMO N.o 707, DE 28 DE SEPTIEMBRE DE 1923, ESTA EN LAS GRANDES Y POSITIVAS VENTAJAS QUE DA AL INDUSTRIAL, COMERCIANTE, AGRICULTOR, Etc., Etc., PARA CUMPLIR LA LEY N.o 4055, RELEVANDOLES DE TODA RESPONSABILIDAD

$ 59.178,662.00 en salarios asegurados

Dirección General, en su local propio, Catedral 1389-95 esq. de Amunátegu

CASILLA 3804 TELEFONO 3477

Estado 64-LA RIOJANA-Estado 72

:: Durante esta semana ::
Grandes Rebajas de Precios

ESPUMILLAS con guarda, gran novedad, el metro	$ 48.00
ESPUMILLAS fantasías, variedad de colores, el metro	$ 38.00
ESPUMILLAS un color, gran surtido, el metro	$ 25.00
ESPUMILLAS un color, clase muy fina, el metro	$ 28.00
ESPUMILLAS un color, calidad superior, el metro	$ 32.00
RASO fulgurante, pura seda, color negro, el metro	$ 40.00
ALPACA seda negra, clase extra, el metro	$ 52.00
CREP Georgette, todos colores, el metro	$ 20.00

JERSEY seda para ropa interior, el metro	$ 28.00
PONGE en todos colores, el metro a $ 8, $ 11.00 y	$ 12.50
POPELINAS de lana, listadas y escocés, el metro	$ 14.50
POPELINAS de lana, un color, el metro	$ 12.50
OTTOMANES de lana, un color, metro.	$ 12.50
POPELINA de media seda, listadas y escocés, el metro	$ 11.50
TOBRALCO, género inglés lavable, lindos colores, el metro	$ 9.50
BRINES de hilo para trajes, el metro	$ 9.50
CEFIROS de hilo para delantales, el metro	$ 4.00
POPELINAS para camisas hombre, el metro $ 10, 11.90 y	$ 13.50

CREPE de hilo, en todos colores, el metro	$ 9.50
ESPUMILLAS de hilo, muy finas, metro	$ 11.00
VELOS de hilo, escocés, gran fantasía, el metro	$ 9.50
CREP en 247 dibujos, precio réclame, el metro	$ 3.60
VELOS puro hilo, listados, fondo blanco, el metro	$ 10.00
BATISTAS colores inalterables, 490 dibujos, el metro	$ 2.50
GRANITE, ancho 2 metros, réclame, el metro	$ 14.50
GRANITE, ancho 2 metros, clase superior, el metro $ 16 y	$ 18.00

GRANITE, ancho 170 centímetros, el metro $ 13 y	$ 15.00
DAMASCO puro hilo, ancho 2 metros, el metro	$ 29.50
CREA de hilo, ancho 180 centímetros, el metro, $ 25 y	$ 28.00
CREA de hilo, ancho 2 metros, el metro $ 28 y	$ 30.00
COTY adamascado, ancho 140 centímetros, el metro $ 10.90 y	$ 12.50
COTY listado, clase extra, el metro	$ 10.00
GRAN SURTIDO en creas medio hilo, en todos los anchos.	
GRAN SURTIDO en colchas de piqué.	

SECCION TAPICERIA

YUTO, rica clase, el metro	$ 10.50
YUTO, clase extra, el metro	$ 12.50
BROCATOS doble ancho, el metro	$ 17.50
BROCATOS muy finos, el metro	$ 20.00

BROCATOS, su valor 35 pesos, ahora, el metro	$ 26.00
BROCATOS media seda, el metro	$ 38.00
GOBELINOS, ancho 130 ctms., metro	$ 18.00
GOBELINOS, ancho 130 ctms., metro	$ 22.00

CRETONAS, gran surtido en colores, el metro	$ 2.80
CRETONAS doble ancho, el metro	$ 7.50
CRETONAS de hilo para tapiz, metro	$ 19.50
POPELINAS listadas para tapiz, metro	$ 16.50

VARILLA para visillos, el par	$ 1.80
VARILLA de bronce para visillos, par	$ 4.50
LANZAS extensibles, cada una	$ 8.50
LANZAS extensibles, cada una	$ 10.50

Gran surtido en alfombras de una pieza en todos tamaños a precios sin competencia

Blanco Hnos. y Cía.

EL INFORME CIENTIFICO SOBRE LAS AGUAS DEL BALNEARIO "EL RETIRO" DE QUILPUE

EL VICEPRESIDENTE DE LA REPUBLICA RECIBE AYER EN VALPARAISO, UN FOLLETO AL RESPECTO

Ayer fué entregado a S. E. el señor Luis Barros Borgoño, un folleto esmeradamente impreso que contiene el informe científico, evacuado por el doctor Grossi y el análisis hecho por el químico señor Pavez, sobre las aguas del balneario "El Retiro", de Quilpué, que se debe a la iniciativa de la Caja de Crédito Hipotecario y a las Cajas de Ahorros.

Este folleto está prologado por el Administrador de la Caja Nacional de Ahorros en Valparaíso, quien estudia los orígenes y la historia del ahorro en el país, desde la iniciativa de don Francisco García Huidobro, en 1841, hasta la construcción del balneario de "El Retiro", que es una de las demostraciones más palpables de los beneficios acarreados por la organización del ahorro.

LA MANIFESTACION DE ANOCHE A RAUL ESPONDA GARCIA

Anoche se efectuó la comida con que el personal de "La Nación" y "Los Tiempos", despedía al señor Raúl Esponda García, que se retira de las tareas periodísticas para pasar a ocupar un puesto en la Administración Pública.

La manifestación se desarrolló en un ambiente de franca camaradería y buen humor, brindándose por el éxito de las nuevas actividades del festejado.

Ofreció la manifestación el jefe de crónica de "Los Tiempos", don Pedro Pablo Bermedo, quien elogió la actuación del señor Esponda.

Agradeció el señor Esponda, expresando, que si bien se retiraba de las obligaciones que le imponía un compromiso material, siempre ligaría a él una obligación espiritual.

Finalmente hablaron los señores Riccio y Cordero Bustamante.

Citación a los profesores de instrucción primaria y normal jubilados antes de 1920

Celebrarán una asamblea general el Miércoles 18 del presente a las 3 P. M. en San Isidro 66. Se tratará en ella de asuntos de suma importancia relacionados con el aumento de las pensiones acordado por la Ley N.o 573 de Setiembre último.

Se nos encarga advertir a todos los interesados que su asistencia a esta asamblea es indispensable.

A las Matronas, Enfermeras o Enfermeros y Practicantes

Que se interesen por aparecer en el Turno formado por la Policía, se les ruega pasar a inscribirse en el Registro Especial que lleva la Oficina de Informaciones de la Prefectura con el objeto de regularizarles sus labores profesionales.

La Jefatura del Servicio Médico Policial formará las listas de los Turnos en forma alternativa.

La Oficina de Informaciones atenderá a los profesionales diariamente de 9 a 12 M. y de 2.30 a 8.30 P. M., debiendo éstos traer los títulos para justificar sus respectivas profesionales.

Comité pro - Adelanto Local de la Población Santa Rosa

Este Comité cita a los vecinos de la Población a una reunión para hoy a las 3 P. M., en su local de San Isidro esquina de Placer.

En esta reunión el Comité dará cuenta de varios asuntos que interesan mucho a los adquirentes de esta población.

Asociación de Educación Nacional

Hoy a las 10 A. M. se reunirá la Asamblea General de Educadores en el Salón de Honor de la Universidad para ocuparse de la siguiente tabla:

1.o Estudio y conclusiones del Proyecto de Superintendencia presentado por la Comisión especial de la Asociación de Educación Nacional.

2.o Marcha de la Revista de Educación Nacional, por su Director señor José Pinochet Le-Brun.

3.o Marcha de la Extensión Universitaria y Secundaria por el Pro-Secretario del Movimiento Pro-Patria y Hogar señor Carlos Alberto Martínez.

Se nos pide encarecer la asistencia a los socios e invitar especialmente a todos los educadores.

POR LOS TRIBUNALES

Terna para Ministro de la Corte de Apelaciones

Ayer tarde quedó formada la terna para llenar la vacante de Ministro de la Corte de Apelaciones de Santiago, dejada por el señor José Astorquiza, que, como se sabe, el público ascendió a la Corte Suprema.

Dicha terna quedó como sigue: don Benedicto de la Barra, Ministro de la Corte de Apelaciones de Concepción; don Luis David Cruz, que ocupa igual cargo en el mismo tribunal y don Guillermo Silva Cotapos, fiscal de la Corte de La Serena.

Ayer mismo se procedió a confeccionar, las hojas de servicio de estos funcionarios, las que serán elevadas al conocimientos del Ministerio de Justicia, a fin de que esa repartoción gubernativa designe al reemplazante del señor Astorquiza.

En los círculos judiciales tuvimos oportunidad de oir comentarios al respecto, señalnádose al señor Luis David Cruz, como el más probable de los candidatos, tanto por su antigüedad en el servicio como por los demás méritos que se desprenden de la relación que se ha transmitido al Ministerio.

Receptor de Mayor Cuantía de San Vicente de Tagua-Tagua

El Tribunal Pleno formará el Martes próximo la terna para proveer el puesto de Receptor de Mayor Cuantía del departamento de San Vicente de Tagua Tagua.

Mañana se inicia el horario de Verano

Como ocurre todos los años, mañana se cambiarán las horas de los Tribunales de Justicia, y de las oficinas de su dependencia. Dichas reparticiones funcionarán desde las 8 y media de la mañana hasta las 12 y media P. M.

Señores Propietarios

Mis secciones Compra-Venta, Arriendos, Permutas y Administración, tiene actualmente una cántidad de pedidos urgentísimos de propiedades ofrecidas y buscadas.

¿DESEA USTED HACER UN CORRECTO Y RAPIDO NEGOCIO?

Confíeme sus órdenes que en muy breve plazo le aseguro una transacción sin el menor desembolso de su parte. Aproveche usted los servicios que me permito ofrecerle y en lo sucesivo será usted mi mejor propagandista.

AGUSTINAS 1148.— TEOFILO FIGUEROA A.

AVISAMOS

a nuestros clientes y a todo el público que con motivo de haber llegado nuestro nuevo cortador, titulado en Buenos Aires, y para probar su bondad, desde hoy a fin de mes rebajamos $ 50 en cada traje. Sastrería el PRECIO FIJO. Delicias 2675, casi esquina Sotomayor.

Nota.— Si no queda a gusto con el traje, le hacemos otro.

JOSE SALAZAR Y CIA.

ATELIER

ART NOUVEAU SANTIAGO

Novedades sorprendentes para señoras. Vestidos importados de la Casa Schostal de París, a precios de réclame

SOMBREROS, ECHARPES, PAÑUELOS DE SEDA, COJINES DE ARTE, NOVEDADES DE VENECIA

MERCED 774

Como semana de inauguración ofrecemos lindos obsequios a nuestras compradoras

Grandes Rebajas en las modas de la Estación!

Gath & Chaves

Ofrece su vastísimo surtido de artículos de estación para señoras y señoritas a precios de

GRAN BARATURA!!

¡RETAZOS! ¡RETAZOS!

¡Continúan las EXCEPCIONALES REBAJAS de BLANCO, CAMISERIA, GUANTES, PAÑUELOS!

¡El Lunes termina la gran Réclame de COMESTIBLES!

¡Vea las Vidrieras!

EN TEJIDOS:

VELOS impresos colores firmes, extraordinario surtido en gustos y colores, clase extra, el metro

$ 1.80

CEFIROS lisos, excelente calidad, surtido completo en colores, adecuado para delantales, tinte firme, el metro

$ 2.90

CEFIROS rayados para camisas, delantales, etc., gran variedad en colores y dibujos, clases superiores, el metro $ 4.50 y

$ 2.90

CREPE colores unidos, grandioso surtido en colores diferentes, tejidos de moda, muy buena calidad, doble ancho, el metro $ 6.90 y

$ 5.50

VELOS colores unidos, doble ancho, artículo muy souple y de excelente calidad, el metro $ 5.90 y

$ 5.50

BRINES de hilo rayados, especiales para trajes de playa, colores y dibujos de gran moda, doble ancho, el metro

$ 9.90

EN BLUSAS Y BATAS

DELANTALES en gasa blancas, enteramente bordados, a

$ 2.80

DELANTALES con pechera y tirantes, a

$ 4.25

DELANTALES con cuerpos y mangas en rico madapolán inglés, a

$ 11.90

BATAS en forma vestidos en muselina algodón, modelo elegante y práctico, a

$ 18.00

BATA en forma kimono en género japonés, a

$ 22.00

BLUSAS en muselina pintada, muy bien adornadas, a

$ 8.90

UN GRAN SALDO de batas y vestidos de interior en seda, modelos muy elegantes, desde

$ 95.00

CHOMBAS y CHALECOS en punto tricot, lana especial para viaje y playa, a

$ 28.50

EN CONFECCION SEÑORAS:

VESTIDOS en velo de algodón impreso, dibujos modernos, variedad de formas, talles 40 al 44, $ 34; talles 46 al 50

$ 39.00

LINDOS TRAJECITOS estilo casaca en brin de hilo, colores de moda, para jovencitas, a

$ 98.00

VESTIDOS en crepe de lana, colores y estilos de moda, a

$ 143.00

VESTIDOS en rica popelina de lana, artículo de moda, lindos gustos y formas, a

$ 180.00

LINDOS VESTIDOS en tejido yersey de seda blanco y en colores, con banitas guardas fantasía, a

$ 145.00

GRAN SURTIDO DE VESTIDOS en punto de lana muy bonitos colores y formas modernas, desde

$ 110.00

EN CONFECCION NIÑAS:

VESTIDOS en percal francés, colores de fantasía, hechuras variadas para niñitas de 2 a 13 años, desde

$ 10.90

UN GRAN SURTIDO EN VESTIDOS confeccionados en buen crepé de algodón, con adornos al tono, para niñitas de 2 a 13 años, primera medida desde

$ 8.65

VESTIDOS en crepe marocain de hilo, en colores unidos, tonos de moda, para niñitas de 2 a 14 años, primeras medidas desde

$ 11.50

VESTIDOS en tricot de seda blanco y en colores o combinados, para niñitas de 2 a 6 años, desde

$ 29.50

VESTIDOS en velo de hilo en colores con adornos en tonos opuestos, para niñitas de 2 a 14 años, primera medida desde

$ 21.50

EN MODAS:

SOMBRERO en fieltro, modelo muy bonito para señorita, rebajados a

$ 49.50

HORMAS en paja picot colores de moda para señoras y señoritas, a

$ 17.90

GRAN SURTIDO en flores, desde

$ 1.90

En Sederías

PONGE de pura seda, japonés, especial para labores, adornos, plisados, combinaciones y forros, surtidos de 68 colores, ancho 95 cmts. $ 11.90; 60 cmts.

$ 7.90

CREPE DE CHINE pura seda muy indicado para vestidos de calle y fiestas, completo surtido de colores, el metro a $ 33.50 y

$ 22.50

CREPE GEORGETTE de pura seda, calidad muy fina, completo surtido de colores, muy indicado para plisados, adornos y combinaciones, doble ancho, el metro

$ 18.00

MAROCAIN de seda calidad muy pesada y souple especial para vestidos de calle, doble ancho, el metro

$ 35.00

TAFFETAN SUIZO de pura seda, calidad muy fina, completo surtido de colores, muy indicado para trajes de fiestas y calle, doble ancho, el metro

$ 26.50

En BONETERIA SEÑORAS:

MEDIAS de seda lisas con refuerzos de algodón, en todos los colores de última novedad, creación, al precio excepcional de

$ 3.95

MEDIAS de algodón mercerizado, lisas en colores de última moda, calidad muy durable, el par

$ 2.95

CAMISAS en jersey de algodón en colores rosa, lila y blanco, a

$ 4.20

CALZONES en yersey de algodón, con elásticos en la cintura, piernas anchas, modelo apropiado para Verano, a

$ 5.25

CAMISA-CALZON en yersey algodón en colores lila, rosa y blanco, modelo muy práctico, a

$ 5.60

CAMISAS en hilo seda, en todos los colores, a

$ 13.50

CALZONES en hilo seda, con elásticos en la cintura y piernas, a

$ 12.50

COMBINACION-ENAGUA en hilo seda, colores de última moda, a

$ 24.50

GRAN OFERTA "RECLAME"

EN CORSES:

CORSE-FAJA Gath y Chaves, forma cómoda y envolvente en buen coutil, talle 60 al 80, a

$ 8.90

CORSE marca "Warner" de gran duración, pocas varillas, en rico coutil liso, a precio de oportunidad

$ 21.90

SOSTEN-SENOS en batista, con adornos de valencia, modelo muy práctico para usar con cosé-faja, a

$ 2.95

Retazos Retazos

GRAN SALDO DE RETAZOS DE LANA Y ALGODON A PRECIOS BARATISIMOS

En Zapatería Señoras

ZAPATILLAS de cabritilla negra, modelo con una o dos trabas, taco Luis XV, hechos a mano, muy suaves, surtido de medidas, a

$ 29.50

ZAPATILLAS de box-calf color, modelo elegante, taco Luis XV, hechos a mano, surtido de medidas, a

$ 29.50

ZAPATON de cabritilla negra con taco regular, cosido a mano, suela flexible, a

$ 29.50

ZAPATILLAS "Elite" de charol o cabritilla negra, taco Luis XV, valían $ 45.00; ahora

$ 29.50

¡Retazos!...

DE LIENZO, CREAS, DAMASCO PARA MANTELES, BATISTA, ETC., A PRECIOS INFIMOS!

El stock para nuestros favorecedores de provincias quedará reservado hasta el día 20 de Noviembre

VEA NUESTROS ARTICULOS

COMPARE NUESTROS PRECIOS

GRANDIOSA VENTA

EL MAYOR SUCESO COMERCIAL DEL AÑ

SOLO POR 3 DIAS

En el Departamento de Blanco

FUNDAS largas, con calados o alforzas, en buen madapolán, $ 2.80, $ 2.50 y

$ 2.10

FUNDAS largas, en lienzo buena clase, con deshilados o calados a mano, $ 7.90, $ 4.50 y

$ 3.90

FUNDAS largas, bordadas, en rico lienzo, con calados o alforzas, $ 4.20, $ 3.90

$ 7.50

FUNDAS cuadradas, en rico lienzo, con caladso o alforzas, $ 4.20, $ 3.90 y

$ 3.60

FUNDAS cuadradas, en buen madapolán, con calado a mano, $ 7.90 y

$ 5.50

FUNDAS cuadradas, con deshilados, filetes o bordados, $ 11.50, $ 10.50 y

$ 9.80

SABANAS en crea de algodón blanco, para una plaza, $ 10.90 y

$ 8.50

SABANAS en rica crea de algodón, para una plaza, $ 19.50, $ 17.80, $ 16.80 y

$ 14.50

SABANAS en rica crea de algodón, clases muy buenas, para 1 1|2 plaza, $ 22.50, $ 21.00 y

$ 19.80

SABANAS en muy buena crea de algodón, para 2 plazas, $ 34, $ 31, [illegible] y

$ 22.50

SABANAS de cretona cruda, muy buena clase, muy resistentes, para 1 plaza y 1 1|2 plaza, $ 19.90, $ 18.50, $ 17.50, $ 10.50, $ 9.80 y

$ 7.80

SABANAS de medio hilo, clases muy firmes, para 1 1|2 plaza, $ 58, $ 52, $ 49, $ 42.50 y

$ 39.00

SABANAS de hilo puro, para camas de 1 1|2 plaza, $ 68, $ 65, $ 59 y

$ 54.00

SABANAS de rica crea de algodón, deshiladas, bordadas o fileteadas, para 1 1|2 plaza, $ 62, $ 58, $ 54, $ 48 y

$ 43.00

SABANAS fileteadas, en rico algodón, para catrecitos, $ 14.75 y

$ 12.50

JUEGOS DE CAMA en algodón e hilo, bordados o deshilados, compuesto de 2 sábanas, 4 fundas largas y dos fundas cuadradas, en algodón, el 1|2 juego, $ 105, $ 95 y

$ 85.00

En hilo, el 1|2 juego, $ 250, ; 230, $ 170 y

$ 140.00

FRAZADAS, de pura lana, blancas y de color, buena clase, para 1 1|2 plaza, $ 52, $ 46 y

$ 42.00

FRAZADAS de algodón blanco, para cunas,

$ 6.25

FRAZADAS de algodón blanco, clases buenas, para 1 y 1 1|2 plaza, $ 21.50, 19.50, $ 17 y

$ 15.50

COLCHAS blancas nido de abejas, para camas de 1 y 1 1|2 plaza, clases muy buenas, $ 34, $ 29, $ 27 y

$ 18.50

COLCHAS de color, nido de abejas, para camas de 1 y 1 1|2 plaza, $ 27, $ 23 y

$ 17.50

COLCHAS Gros de Tours y Splendor, algodón fino de color, para 1 y 1 1|2 plaza, $ 59, $ 54, $ 31 y

$ 28.00

UN SALDO DE COLCHAS piqué en blanco y en colores, para 1 1|2 plaza, $ 52, $ 46 y

$ 36.00

PAÑOS DE MANO, en algodón blanco, nido de abejas, $ 1.90 y

$ 1.50

PAÑOS DE MANO, en rico felpudo blanco y de color, $ 6.90, $ 5.50, $ 4.90 y

$ 3.90

PAÑOS para platos, en algodón, buena clase, la 1|2 docena, $ 8.50, $ 7.50 y

$ 6.90

PAÑOS para copas, en hilo y medio hilo, la 1|2 docena, $ 18.50, $ 15.50 y

$ 12.80

PAÑOS para muebles, imitación gamuza, $ 3.90 y

$ 2.10

PAÑOS especiales para el piso,

$ 1.50

PAÑOS para copas y vasos, con bordados y encajes, $ 1.90, $ 1.50, $ 0.90 y

$ 0.70

PISOS para bandejas y caminos de mesa con bordados y encajes, $ 13.50, $ 9.50, $ 6.90, $ 5.50 y

$ 3.90

CARPETAS para mesas de hall, distintos tamaños, $ 29.50, $ 18.90, $ 9.80 y

$ 4.90

SERVILLETAS para té, en damasco de algodón, buena clase, la 1|2 docena, 7.80, $ 3.50 y

$ 2.50

SERVILLETAS para té, en rafia con flecos, artículo muy nuevo, la 1|2 docena,

$ 4.90

SERVILLETAS para té, en granité de hilo y de algodón, la 1|2 docena, $ 13.50, $ 11.50 y

$ 8.50

SERVILLETAS-BARBEROS para niños, en piqué y felpudo, c|u. $ 2.10 y

$ 1.90

SERVILLETAS para mesa, en algodón, ouvré y damasco, la 1|2 docena, $ 17.50, $ 14.80, $ 8.90 y

$ 8.50

SERVILLETAS de mesa, en damasco de hilo y granité 1|2 hilo, la 1|2 docena, $ 46 y

$ 36.00

UN INMENSO SURTIDO DE MANTELES de algodón, de todos tamaños, desde 115 x 115,

$ 8.50

MANTELES de granité, en 1|2 hilo y algodón, con bordados, desde 180 x 180,

$ 58.00

SERVICIOS para té, en rafia, con 6 servilletas, artículo de novedad, el juego,

$ 6.90

SERVICIOS de mesa, en algodón e hilo, distintos tamaños. El servicio, en hilo, desde

$ 160.00

En algodón, desde

$ 68.00

PAÑUELOS de buena batista blanca, para señora, la 1|2 docena, $ 2.90, $ 2.40 y

$ 2.10

PAÑUELOS blancos para señoras, en batista bordada, la 1|2 docena, $ 5.50, $ 4.50 y

$ 3.25

PAÑUELOS de color fantasía, para niños, la 1|2 docena, $

$ 2.40

PAÑUELOS finos para señoras, en de fantasía, la 1|2 docena, $

$ 4.50

BRISE-BLUE, el más variado gnipur, limón, malla y tul, $ 10.50, $ 8.80, $ 7.50, $ 5.90 y

$ 5.50

STORES y JUEGOS DE STORES suritdo en malla, tul y guipur, go, desde $ 78, $ 64 y

$ 56.00

CORTINAS de tul blanco, clase 400 el par, desde..

$ 42.00

CORTES de género: Percalas, pelinas, para camisas; el 3.50 metro, $ 25, $ 15.50, $

$ 10.80

GRAN VARIEDAD DE SABANAS ÑO, en hilo felpudo blanco y $ 49, $ 44, $ 38 y

$ 21.50

PISOS PARA EL BAÑO, en rico blanco y de color, $ 22, $ 16 y

$ 11.50

LIENZOS marcas especiales de la pieza mt. 18.30, $ 45.80, $

$ 29.30

MADAPCLAN, clase extra, la pieza 18.30, $ 53.50, $ 47.50 y

$ 43.90

LIENZOS muy finos especiales de novias, la pieza de mt. 18 y

$ 60.50

En Ropa Blanca para Señoras

CAMISAS DE DIA, en lienzo muy buena clase, adornadas de calados,

$ 3.90

CAMISAS DE DIA, en lienzo superior, adornadas de tiras bordadas,

$ 5.50

CAMISAS DE DIA, en bramante buena clase, adornadas de dibujos calados,

$ 4.90

CAMISAS DE DIA, en shirting superior, adornadas de encajes a bolillo y calados,

$ 7.50

CAMISAS DE DIA en madapolán fino, adornadas de bonitas y finas tiras bordadas,

$ 6.50

CAMISAS DE DIA, en batista superior, adornadas de aplicaciones bordadas.

$ 9.80

CAMISAS DE DIA, en opal de color, adornadas de bordados y deshilados a mano,

$ 15.50

CAMISAS DE NOCHE, en lienzo, muy buena clase, adornadas de calados, con mangas largas, $ 12.90; forma kimono

$ 8.90

CAMISAS DE NOCHE, en lienzo superior, adornadas de dibujos calados forma kimono

$ 9.50

CAMISAS DE NOCHE, en bramante buena clase, adornadas de filete y calados, con mangas largas

$ 14.50

CAMISAS de noche, en shirting superior, adornadas de bonitas tiras bordadas,

$ 14.50

CAMISAS DE NOCHE, en madapolán extra adornadas con bonitas aplicaciones bordadas,

$ 17.90

CAMISAS DE NOCHE en opal de color, adornadas de bordados y deshilados a mano,

$ 22.50

CALZONES en lienzo superior, buena clase, adornados de calados,

$ 4.60

CALZONES en lienzo superior, adornados de calados, pretina con y sin elástico,

$ 6.50

CALZONES en bramante, buena clase, adornados de bonitos dibujos y calados,

$ 5.50

CALZONES en shirting superior, adornados de encaje a bolillo y calados

$ 7.50

CALZONES en madapolán extra, adornados de finas y bonitas tiras bordadas,

$ 6.50

CALZONES en batista superior, adornados de bonitas aplicaciones bordadas.

$ 10.50

CALZONES en opal de color, adornados de deshilados y bordados a mano,

$ 15.50

COMBINACIONES-ENAGUAS, en lienzo muy fino, adornadas de calados, modelo muy práctico,

$ 8.50

COMBINACIONES—ENAGUAS, en shirting superior, adornadas de bonitos recortes y tiras bordadas,

$ 11.50

COMBINACIONES—ENAGUAS en batista superior, adornadas con aplicaciones de bordados,

$ 15.50

COMBINACIONES—CALZON, en madapolán fino, adornadas con encajes a bolillo.

$ 14.50

COMBINACIONES—ENAGUAS, en rica seda negra y colores de moda,

$ 24.00

SERVILLETAS higiénicas, en rico género esponja, la 1|2 docena,

$ 11.50

COFIAS en opal de color, adornadas de encajes,

$ 4.90

DELANTALES de cintura en lienzo buena clase, adornados de alforzas,

$ 3.90

DELANTALES de cintura, en lienzo rior, adornados de calados

$ 4.50

DELANTALES de cintura, en lienzo rior, adornados de tiras bordadas forzas,

$ 4.90

DELANTALES de pechera, en lienzo buena clase, adornados de

$ 5.50

DELANTALES de pechera, en lienzo rior, adornados de bonitos tiras bordadas,

$ 7.90

DELANTALES con mangas, en rico bueno, gran surtido de colores

$ 13.50

CASA FRANCESA

ANUAL DE BLANCO

Dado el enorme número de venta de estos días, para evitarle retardos a nuestra distinguida clientela, rogamos llevarse personalmente sus compras

Vea nuestras 30 vidrieras de Estado, Huérfanos, Pasaje Matte

LUNES, MARTES, MIERCOLES

En Boneteria para Señoras

CALZONES en rico jersey de algodón, en rosa, lila, celeste y blanco

$ 4.90

CAMISETAS sin mangas en punto de algodón, muy buena clase, en rosa, celeste y blanco

$ 3.90

CAMISETAS manga corta, en algodón clase fina, colores rosa, celeste y blanco.

$ 4.90

BOLEROS de algodón muy buena clase, con mangas largas o cortas

$ 4.50

MEDIAS negras de algodón muy fino, transparente, con costura, pie y talón reforzados, el par

$ 2.50

MEDIAS negras de algodón mercerizado, con costura, pie y talón reforzados, el par

$ 3.50

MEDIAS negras de hilo, muy buena clase, con costura, pie y talón reforzados, el par

$ 4.50

MEDIAS de algodón muy fino, en bonitos colores de moda, el par

$ 3.90

MEDIAS de hilo mercerizado, gran variedad en colores de moda, el par

$ 4.90

MEDIAS de seda negra, fabricación francesa, con bonitas flechas de fantasía, el par

$ 6.50

MEDIAS en rica seda, gran surtido en colores nuevos, de moda, el par

$ 6.90

MEDIAS todas de seda, fina clase, bonitos colores de gran moda, el par

$ 9.50

MEDIAS negras de borlón, para niñitas, el par

$ 1.60

En Ropa Blanca para Niñas

CAMISAS de día, en lienzo muy buena clase, adornadas de calados, precios según tamaño: 85 — 80 ctms., $ 3.90; 75 — 70 ctms., $ 3.50; 65 — 60 — 55 ctms.

$ 2.90

CAMISAS de día, en lienzo superior, adornadas de finitas tiras bordadas, precios según tamaño: 85 - 80 ctms., $ 4.50; 75-70 ctms., $ 3.90; 65-60-55 ctms.

$ 3.50

CAMISAS de noche, en lienzo muy buena clase, adornadas de calados, precios según tamaño: 115 - 110 - 105 ctms., $ 8.50; 95 - 85 - 75 ctms., $ 7.50; 70, 65 ctms.

$ 6.50

CAMISAS de noche en shirnting superior, adornadas de filete y calados, precios según tamaño: 115 - 110 - 105 ctms., $ 12.90; 95 - 85 - 75 ctms., $ 10.90; 70 - 65 ctms.

$ 8.90

CAMISAS de noche, lienzo superior, adornadas de finitas tiras bordadas, precios según tamaño: 115 - 110 - 105 ctms., $ 13.90; 95 - 85 - 75 ctms., $ 11.90; 70 - 65 ctms.

$ 9.90

CAMISAS de noche, en madapolán, muy fino, con bonitos dibujos bordados, precios según tamaños: 115 - 110 - 105 ctms., $ 14.50; 95 - 85 - 75 ctms., $ 12.50; 70 - 65 ctms.

$ 10.90

CALZONES, en lienzo muy buena clase adornados de calados, precios según tamaño: 48 - 43 ctms., $ 3.90; 38 - 33 ctms., $ 3.50; 28 - 25 ctms.

$ 2.90

CALZONES, en madapolán fino, adornados de bonitos dibujos, bordados, precios según tamaño: 48 - 43 ctms, $ 7.50; 38 - 33 ctms., $ 6.50; 28 - 25 ctms.

$ 5.80

CALZONES, en shirting superior, adornados de filetes y calados, precios según tamaño: 48 - 43 ctms., $ 4.50; 38 - 33 ctms., $ 3.90; 28 - 25 ctms.

$ 3.50

COMBINACIONES enaguas, en lienzo muy bueno, adornado de calados, precios según tamaño; 100 - 90 - 80 ctms., $ 5.90; 75 - 70 - 65 ctms., $ 4.90; 60 - 55 ctms.

$ 3.90

COMBINACIONES enaguas, en lienzo superior, adornadas de bonitos recortes y tiras bordadas, precios según tamaño: 100 - 90 - 80 ctms., $ 8.50; 75, 70 - 65 ctms., 8.00; 60 - 55 ctms.

$ 7.50

COMBINACIONES enaguas, en madapolán fino, adornadas con bonitas aplicaciones bordadas, precios según tamaño: 100 - 90 - 80 ctms., $ 10.50; 75 - 70, 65 ctms., $ 9.50; 60 - 55 ctms.

$ 8.50

COMBINACIONES pantalón, en lienzo extra, adornadas de tapacosturas de color, precios según tamaño: 110 - 105-100 ctms., $ 9.50; 95 - 90 - 85 ctms., $ 8.90; 75 - 70 ctms.

$ 8.00

DELANTALES blancos con mangas, en rica brillantina, precios según tamaño: 125 - 120 - 115 ctms., $ 17.50; 110-105 ctms., $ 16.50; 100 - 95 ctms., $ 15.50; 90 85 ctms.

$ 14.00

EL MISMO ARTICULO: 80 - 75 ctms., $ 12; 70 - 65 ctms., $ 11; 60 - 55 ctms., $ 9.90; 50 - 40 ctms

$ 8.90

En Camisería para Caballeros

CAMISAS blancas, en buen lienzo lavado, pechera alforzada, sin puños, desde el N.o 34 al 44

$ 8.90

CAMISAS blancas, en buen bramante, pechera alforzada, sin puños, desde el N.o 34 al 44

$ 11.50

CAMISAS blancas, en buen bramante lavado, pechera y puños dobles de piqué blanco, desde el N.o 34 al 44

$ 12.90

CAMISAS de color, en céfiro buena clase, puños dobles, pechera reforzada, un cuello aparte, desde el N.o 36 al 40.

$ 13.50

CAMISAS de color, en céfiro fino, puños dobles, pechera reforzada, un cuello aparte, desde el N.o 34 a 42

$ 14.80

CAMISAS de color, en céfiro de hilo, puños dobles, 2 cuellos aparte, desde el N.o 34 al 42

$ 24.50

CAMISAS de popelina superior, rayados de moda, puños doble, 2 cuellos aparte, desde el N.o 35 al 42

$ 32.00

CAMISAS de color, en rica tela de Alsacia, colores inalterables, puños dobles, un cuello aparte, desde el N.o 34 al 43

$ 15.50

CAMISAS de noche, en lienzo muy buena clase, cuello vuelto, vivos de color, desde el N.o 38 al 46

$ 12.50

CAMISAS de noche, en bramante superior, cuello vuelto, tapacosturas de color, desde el N.o 38 al 46

$ 16.80

CALZONCILLOS piernas largas, en rico Oxford blanco, desde el N.o 38 al 50, $ 11.80; piernas cortas

$ 8.50

CALZONCILLOS piernas largas, en céfiro, colores lisos o rayados, desde el N.o 38 al 50, $ 9.50; piernas cortas

$ 6.90

PYJAMAS en céfiro muy buena clase, colores lisos y rayados

$ 22.50

PYJAMAS en céfiro superior, rayados de moda, cuello "Robespierre"

$ 34.00

PYJAMAS en fino crepé, rayado fantasía, artículo especial para la estación

$ 34.00

SALIDAS de baño, en género esponja superior, colores rayados

$ 68.00

SALIDAS de baño, en genero esponja, clase extra,, colores lisos

$ 79.00

PAÑUELOS de algodón, buena clase, tamaño 39 x 39, la 1|2 docena

$ 3.80

PAÑUELOS de cambray blanco, muy fino, tamaño 39 x 39, la 1|2 docena

$ 4.60

PAÑUELOS en buena batista blanco, tamaño 45 x 45, la media docena

$ 6.50

PAÑUELOS en batista superior, tamaño 45 x 45, la media docena, $ 7.80 y

$ 7.50

En Bonetería para Caballeros

CAMISETAS y calzoncillos puntos fino, clase extras, color crudo, la pieza, $ 14.50, $ 10.50 y

$ 9.50

CAMISETAS y calzoncillos punto superior, colores lisos, la pieza

$ 11.50

CALCETINES punto muy firme, colores lisos, el par, $ 1.90, y

$ 1.40

CALCETINES punto negro, con flecha de color bordada, el par

$ 3.90

CALCETINES en punto, de pura seda, colores gris, café, azul y negro, el par

$ 4.90

En Camisería para Niños

CAMISAS de sport, media manga, en buen lienzo, cuello amplio, en céfiro de color, desde el N.o 28 al 34

$ 6.90

CALCETINES en hilo mercerizado, clase fina, desde

$ 3.90

CALCETINES de algodón, fino, blancos, el par desde

$ 2.90

CAMISAS de sport, media manga, en buen lienzo, cuello amplio, en céfiro de color, desde el N.o 28 al 34

CAMISAS de sport, media manga, cuello amplio en rico Oxford blanco, desde el N.o 28 al 34

$ 8.90

CAMISAS de sport, cuello amplio, puños dobles, en buen lienzo lavado, desde el N.o 30 al 36

$ 9.80

CAMISAS de sport, cuello amplio, puños dobles en rico Oxford blanco, desde el N.o 30 al 36

$ 11.50

CAMISAS blancas, con tira de cuello, en buen lienzo, pechera lisa, desde el N.o 30 al 34

$ 6.90

CAMISAS blancas en bramante lavado, pechera y puños dobles, de piqué blanco, desde el N.o 30 al 34

$ 9.80

CAMISAS de noche, en buen bramante lavado cuello vuelto, vivos de color, desde el N.o 30 al 36

$ 9.50

PYJAMAS en buen céfiro, colores lisos o rayados, y en crepó fino, desde el N.o 30 al 36

$ 17.50

EN VARIOS

VESTONES para caballeros, en dril blanco, para el campo, $ 30. En brin de algodón para oficinas

$ 21.00

PANTALONES en dril blanco, calidad de mucha duración, para caballeros

$ 25.00

DELANTALES en crea cruda, para la cocina

$ 12.50

TRAJES marineros, en dril blanco, con cuello y puños de piel, adornados de huinchas blancas, para niños, de 2 a 10 años

$ 24.50

PECHERAS sport, en Oxford blanco lavable, muy prácticas, con cuello sport, para usar con trajes cazadores

$ 4.00

VALENCIANAS finas, ancho 5 cmts., el metro $ 1.50; 3 ctms., el metro

$ 0.80

ORILLAS bordadas, clases muy finas, el metro $ 0.80 y

$ 0.50

PAÑITOS tizados, redondos y cuadrados $ 1.40, $ 1.10, $ 0.90 y

$ 0.60

PORTA servilletas tizadas, $ 2.10, $ 2.00 y

$ 1.70

GUANTES felpudos para lavarse, en blanco y color, $ 1.20, $ $ 1.00 y

$ 0.80

CASA FRANCESA

LA REUNION CICLISTA DE ESTA TARDE EN EL VELODROMO SANTA LAURA

EL INTERESANTE PROGRAMA CONFECCIONADO POR EL CLUB ARCO IRIS

EN LOS 24,000 METROS PARTICIPARAN LOS MEJORES ELEMENTOS DE LA CAPITAL

Esta tarde, en el Velódromo Santa Laura se efectuará el programa deportivo más interesante de hoy organizado por el Club Ciclista Arco Iris, una de las instituciones que goza de mayor prestigio en la capital.

EL PROGRAMA

Se compone de diez pruebas cortas que seguramente llamarán la atención:

1.a Carrera. — 1,200 metros, para infantiles.

2.a Carrera. — 800 metros para novicios, series, de tres corredores.

3.a Carrera. — 1,200 metros para categoría, serie de tres corredores.

4.a Carrera. — 1200 metros para novicios, final de la serie.

5.a Carrera. — 2,000 metros para segunda categoría, series de tres corredores.

6.a Carrera. — 1,600 metros para tercera categoría, final de la serie.

7.a Carrera. — 2,400 metros para primera categoría, series de tres corredores.

8.a Carrera. — 2,400 metros para segunda categoría, final de las series.

9.a Carrera. — 2,300 metros, final de las series para seguda categoría.

10.a Carrera. — 24,000 metros para campeones con 4 llegadas cada 6,000 metros y pasadas por la meta.

REGLAMENTO

De cada serie se tomará el primer corredor de la serie quien definirá sobre 400, más el triunfo de las series. Los corredores que sufran accidentes quedarán eliminados de hecho.

LOS PREMIOS

Estos son valiosos y han sido confeccionados con todo gusto, lo que permitirá a los corredores conservar un buen recuerdo de su actuación en este torneo.

Sobresale el "challenge", que este Club ofrece con el nombre de copa La Yanqui como una demostración del afecto que se guarda en la institución a estos hermanos benefactores del deporte ciclista.

LAS INSCRIPCIONES

Estas han sobrepasado todas las expectativas, razón por la que podemos asegurar que el público será satisfecho en sus deseos de ver actuar los mejores corredores de la capital, tales como Juillett, Bermejo, Maillard, Abelaida, Maillard, Fourey, Nebot, Salinas, etc.

LA BANDA

El torneo será amenizado por la banda de los salesianos, quienes han prometido concurrir en esta oportunidad con 40 músicos para contribuir al mejor éxito de este torneo.

LA PISTA

Está arreglada con especial cuidado y los corredores podrían desarrollar todas sus energías en los "rush" finales.

EL BAILE Y LAS ENTRADAS

Con el objeto de darle mayor animación la institución organizadora ha resuelto conceder entrada libre a las señoritas y apresura los preparativos para organizar un baile en un local adecuado y con dicho objeto donará dos premios especiales.

EL BUFFET

En el centro de la pista se ha colocado un artístico kiosko para ofrecer a los espectadores refrescos y bebidas gaseosas.

LAS APOSENTADURIAS

Las tribunas han sido cubiertas a fin de procurar toda clase de comodidades a los espectadores.

EL JURADO

Será el siguiente:

Comisarios generales, señores: Oscar Fuenzalida, y Pedro Musess.

Jueces de partida, Alfredo Santos y Florencio Corvalán.

Anunciador, y juez del departamento de corredores, señores Maximiliano Muñoz.

Cronometradores, señores, Antonio Robles y Pedro Vidal.

Jueces de llegada, Merino, Robles y Pedro Vidal.

Jueces de llegada. — Merino, Robles, Davidson, Muñoz, Regulez Leiva y Rojas.

Jueces de cancha, un representante de cada uno de los clubs afiliados.

Secretario general, Ayala y San Martín.

Tesorero general, Luis Zaffiri.

Ayudante del tesoro, Oscar Cárdenas, Antonio Vega, Laureano Sánchez, José Deu, Basilio Díaz, Eulogio Bermejo.

Cruz Roja, Wilfredo Matarredona.

Se recomienda al jurado encontrarse en la pista a la 1 P. M. a fin de dar cumplimiento al programa.

Aniversario del Club Deportivo Santos Dumont

El 16 de Noviembre del año pasado un grupo de muchachos del barrio Recoleta, guiados por el entusiasmo hacia el deporte, echaron las primeras bases del Santos Dumont F. C. que tanto prestigio tiene ahora, por la disciplina y caballerosidad de sus asociados.

Fué entonces cuando se nombró el primer directorio compuesto como sigue: Presidente señor Juan Villarroel, vice señor Antonio Moreira, secretario señor Horacio Villarroel, Pro. señor E. Schmidt, tesorero señor Rafael Adasme, directores señores Juan Guerra, Esteban Miranda, y José Guerra.

Más tarde en el mes de Marzo el señor Presidente, unió fraternalmente al adulto y a la sección infantil.

Actualmente milita en las filas de la Asociación Santiago con dos equipos y cuenta con tres poderosos cuadros infantiles.

Para celebrar dignamente el aniversario, sus asociados han confeccionado el siguiente programa: En la mañana sesión solemne en la cual se dará lectura a la memoria anual, balance de tesorería, y elección de nuevo directorio, en la tarde a las cuatro, jugará su primer cuadro con el Rayo F. C. un match en la cancha del Patronato San Ramón, y en la noche tendrá lugar una comida, cuota para los socios $ 5.00

ATLETISMO

EL TORNEO ATLETICO DE HOY EN LOS LEONES

PARTICIPARAN LOS MEJORES EZPONENTES DE LA ASOCIACION ATLETICA DE SANTIAGO.—LA REUNION SE INICIARA A LAS 2 DE LA TARDE

Hoy, a las 2 P. M., se iniciará en el cómodo estadio de Los Leones el torneo de atletismo que la dirigente local y el Atlético Royal, han organizado para esta tarde.

Extraordinario interés ha despertado esta vez la reunión que anunciamos, dado la proximidar del campeonato Suramericano, habiéndose reunido un conjunto de los más numerosos, y meritorios atletas, que tratarán de producir el máximo de sus esfuerzos en cada prueba con el fin de hacer méritos para la embajada que irá a Montevideo en Abril próximo.

En esta forma, estamos ciertos, que la tarde deportiva de hoy será un alto exponente del progreso alcanzado por los atletas metropolitanos, el entusiasmo que reina entre los aficionados a este deporte es bien marcado, y se puede decir que concurrirán en gran número a estimular a sus favritos.

EL ORDEN DE LAS PRUEBAS

400 metros vallas handicaps. 10 mil metros Gross Country, handicaps. Salto largo, handicaps. 400 metros planos series. Garrocha, handicaps. 5 mil metros planos por el campeonato. 400 metros planos final por el campeonato. Lanzamiento del dardo por el campeonato.

Salto triple, por el campeonato. Posta 10 por 100.

EL CROSS COUNTRY

Esta será la prueba del torneo que más llamará la atención, por cuanto se efectúa por primera vez y será donde se presenten los más destacados corredores de fondo de la capital, que se han preparado de un modo especial para actuar en esta carrera, que con sus múltiples obstáculos a lo largo del recorrido, y su foso de agua pondrán a prueba la resistencia y capacidad de cada uno de lo concursantes. Están anotados los nombres de Manuel Plaza, Pedro Pérez, Carlos Astorga, Guillermo Núñez, L. Muñoz, C. Romero, M. Madrid, J. Gómez, E. Díaz, R. Fuentes, R. Cubillos, G. Arce, L. Tuggener, J. Astete, M. Riveros, L. Soto, B. Flores, O. Milla, J. Bravo, L. Celis, G. Gómez, C. Poblete O. Baeza.

EL JURADO QUE TENDRA A SU CARGO ESTE TORNEO

Arbitro general don Vicente Pizarro, ayudante don Héctor González, juez de partida don E. Gevert, jueces de llegada señores don Julio Kilian, J. D. Venegas, R. Hurtado y Justo Castro; jueces de salto y lanzamientos, don G. Moreno, Ivovich, C. Gevert; comisarios de cancha señores don R. Muller, E. Rodríguez, E. Pelleaux y R. Saint Marie; cronometradores señores don A. Betteley; A. Carichs y H. Anwadter; anunciador don Luis Rodríguez.

LOCOMOCION

Para trasladarse al estadio habrá un servicio especial de camiones que partirán cada cinco minutos desde Mapocho entre San Antonio y 21 de Mayo y de Plaza de Armas, los tranvías Los Leones harán igualmente un servicio especial desde la Plaza de Armas.

ADVERTENCIA AL JURADO

Se les ruega a los miembros del jurado encontrarse a la hora oportuna en el estadio con el fin de dar principio a la hora fijada al programa.

LOS ESTIMULOS PARA LOS VENCEDORES

La Asociación Atlética de Santiago como el Círculo Atlético Royal tienen numerosos premios para los vencedores de este torneo, los que serán repartidos en la sesión de clausura de temporada.

EL VALOR DE LAS ENTRADAS

A fin de que el público pueda asistir en buen número a estimular a los atletas, se ha fijado un precio único de un peso entrada general con derecho a tribunas.

CADILLAC

Se vende un auto Cadillac cerrado, siete asientos, ocho cilindros, en perfecto estado, por mitad precio, sin agentes.
Ocasión.

BANCO ANGLO

TERCER PISO 14

PROXIMAMENTE APARECERA EL LIBRO:

LA REVOLUCION CHILENA

POR CARLOS PINTO DURAN

ESTUDIO CRITICO DLE MOVIMIENTO MILITAR. VOLUMEN DE DOSCIENTAS PAGINAS: CUATRO PESOS

CITACIONES

Deportivo Rafael Franco F. C. — A junta general a la 1 P. M., en Pedro Lagos con San Diego, para ir a la cancha San Ramón a jugar las 12 medallas de plata que donó la Fundición Hussensi, para disputarlas entre los clubs Rafael Franco, Río Janeiro y Fundición Hussensi.

Almirante Simpson F. C. — Junta general para hoy a las 10 y media de la mañana, en Toesca 2031, casa N.o 8.

Constitución F. C. — A junta general para hoy, a las 10 A. M., en el local de costumbre.

Miraflores F. C. — Junta general para el Martes 17 a las 8 P. M., en Santa Isabel esquina de Seminario.

Sportivo Ecuador F. C. — Junta general para hoy a las 9.30 A. M., en el local de costumbre, para elegir directorio.

Cortador Sastre

Extranjero, muy competente, ofrécese.

Dirigirse a

C. R. W., CASILLA 3094

LOS ENCUENTROS OFICIALES DE HOY

Asociación de Football de Santiago

PARTIDAS	CANCHAS	HORAS	ARBITROS	DIRECTORES
Copa República				
Fund. Libertad v. 5 de Abril	Est. Policial 1	4.— P. M.	Aguirre	Aguirre
B. Dávila v. Maestranza Atlético	Ferroviarios	4.— P. M.	F. Horta	F. Viveros
Brig. Central v. Liverpool	Est. Policial 1	4.30 P. M.	A. Warnken	Fortunatti
Copa Chile				
Wanderer v. Carioca	Est. Policial 1	2.30 P. M.	Valenzuela	Fortunatti
Cantabria v. U. D. Española	Sta. Laura	4.30 P. M.	F. Viveros	Somercille
Escuela de Artes v. Internado	Esc. Medicina	4.30 P. M.	Ed. Tessada	E. Cádiz
Copa Miguel Schmidt				
Malloco Austral v. Santiago B.	Santiago	2.30 P. M.	A. Godoy	González
Copa Ulises Alvarez				
Gimnástico III v. 5 de Abril III	Est. Policial 2	10.45 A. M.	Z. Guitérrez	Valderrama
Copa Julio Pardo				
Guacolda II v. Green Cross II	Est. Policial 1	10.45 A. M.	Viveros	Viveros
Cantabria II v. U. D. Española II	Sta. Laura	3.— P. M.	Didier	Viveros
Copa Luis A. Poblete A				
Forlivesi II v. Peñarol II	Esc. Medicina	2.30 P. M.	N. Coloma	E. Cádiz
Prat II v. Raab Recoleta II	Esc. Medicina	10.45 A. M.	J. Díaz	J. Díaz
Copa Miguel Blanco-República				
Gimnástico II v. 5 de Abril II	Est. Policial 2	9.15 A. M.	Aracena	Valderrama
Copa Miguel BlancoChile				
Cantabria III v. U. D. Española III	Sta. Laura	10.30 A. M.	Escalona	Escalona
Santiago III v. E. de Artes III	Santiago	10.45 A. M.	Valenzuela	J. Uribe
Copa Pedro Pacheco				
M. Atlético IV v. Santiago IV	Santiago	9.30 A. M.	A. Weitz	J. Uribe
U. D. Española IV v. Cantabria IV	Sta. Laura	9.30 A. M.	Arroyo	Escalona
Carioca IV v. Internado IV	Esc. Medicina	9.15 A. M.	J. Díaz	J. Díaz

Liga Metropolitana de Deportes

Competencia Echeverría Valdés				
Nacional v. Santiago National	Campos Sports 1	3.— P. M.	Alfredo Várgas	Tomás Olivos
Barcelona v. 1.o de Mayo	Campos Sports 1	4.15 P. M.	Oscar Olivares	Tomás Olivos
Segunda División				
Zenteno v. Remington	Campos Sports 2	2.30 P. M.	E. Valdebenito	Quintana
Cuarta División — Serie A				
Barcelona v. Lautaro Atlético	Campos Sports 1	10.30 A. M.	Alfredo Várgas	Catenacci

Liga Nacional de Football

Quinta División				
Vista Hermosa II c. Etchepare II	Yungay	10.15 A. M.	Sertuche	Silva
Tricolor Royal II c. América II	Yungay	2.— P. M.	J. Alvarez	Luque
Primera División				
Camilo Henríquez c. Yungay	Yungay	4.— P. M.	Silva	Directorio
Seleccionado A c. Seleccionado B	Yungay	3.— P. M.	Barrueto	Directorio

Liga Periodística de Deportes

Copa Gath y Chaves				
Zig-Zag I c. La Nación I	Gath y Chaves	4.30 P. M.	Felipe Horta	Pedro Contreras
Copa Zig - Zag				
El Diario Ilustrado II c. Mercurio II	Gath y Chaves	2.— P. M.	Alamiro Aguirre	Oscar González

Liga de Football de La Victoria

SEGUNDA DIVISION				
Serie A				
Conyugal I v. Marruecos II	Malloco	2.30 P. M.	F. Fernández	Andrés Piña
Serie B				
Primavera I v. Santa Inés II	Malloco	3.45 P. M.	L. Tapia	Andrés Piña

Liga Infantil de Football

PRIMERA SERIE A				
Wanderer con Guacolda	Magallanes	3 P. M.	Danús	González
Maestranza con Morning Star	Magallanes	11 A. M.	Escapi	Herrera
Magallanes con 1.o de Mayo	Magallanes	4 P. M.	Danús	González
La Cruz con Fundición Libertad	Germinar	10 A. M.	Díaz	Olavarría
Huracán con Internado	Magallanes	10 A. M.	López P.	Herrera
Ferroviario con Germinar	Germinar	5 P. M.	Mella	Olavarría
PRIMERA SERIE B				
Bolsa de Comercio con Santiago	Barcelona	11 A. M.	Soto	Barahona
Vista Hermosa con U. D. Española	Santa Laura	2 P. M.	Córdova	Córdova
Chilenito con Ciclón	Barcelona	10 A. M.	Soto	Barahona
Morning Star con Camilo Henríquez	Magallanes	5 P. M.	Montalva	González
SEGUNDA SERIE A				
La Cruz con Juan N. Frías	Germinar	11 A. M.	Díaz	Olavarría
Internado con Morning Star	Magallanes	9 A. M.	Escafi	Herrera
Ferroviario con Wanderer	Magallanes	2 P. M.	Mella	González
TERCERA SERIE				
Maestranza con Santos Dumont	Maestranza	11 A. M.	Coloma	Ramírez
Santiago con Guillermo Guzmán	Santiago	2 P. M.	Herrera	Danús
Morning Star con Chilenito	Huracán	11 A. M.	Salinas	Córdova
La Cruz con Vista Hermosa	Germinar	10 A. M.	Díaz	Olavarría
Wanderer con Galvarino	Huracán	10 A. M.	Córdova	Córdova

LIGA DE FOOTBALL JOSE ARRIETA

Premio Liga Arrieta				
Rep. del Salvador III v. Unión. Obrera III.	Peñalolen	9.45 A. M.	Santiago Fuen	José Henríque
Trofeo José Arrieta				
Unión Obrera II v. Rep. del Salvador II.	Peñalolén.	1.45 P. M.	Luis Gamboa	Alejo Catenac
Pablo Imbert III v. Oriental II	Peñalolén.	3 P. M.	José Catenacci	A. Catenacci.
Trofeo Vicente Juliano				
Oriental I v. Pablo Imbert J	Peñalolén.	4.30 P. M.	Luis Gamboa	A. Catenacci.

CONSULTORIO
— PARA —
PERROS y GATOS

Dr. L. SCHMIDT HERMAN
MONJITAS N.o 780
Teléfono 3649

CONSULTA	$ 5.00
AMBULANCIA (ida y vuelta)	5.00

VACUNAS
"LIGNIERES"

REMEDIOS e INSTRUMENTALES para ANIMALES y AVES

LABORATORIOS

SI LE ATORMENTA ALGUN DOLOR

de cabeza o neurálgico o está resfriado. Usted desea sanar. ¿NO ES VERDAD?

Pues nada más justo entonces que tome las

OBLEAS SANARAN

Es lo único seguro e inofensivo, pero insista que le den las que llevan su nombre estampado, pues sólo éstas son las patentadas.

A BAÑARSE

BAÑOS Americanos reforzados	$ 100.00
BAÑOS corrientes, 2 cabezas	60.00
BAÑOS niños	30.00
BAÑOS guaguas	12.00
LAVAPIES	8.00
BAÑOS asiento	32.00
BAÑOS lluvias	30.00
LLUVIAS portátiles	28.00
LLUVIAS para cañerías	3.50
PISTONES para mangueras	4.50
LAVAPLATOS enlozados con mueble	120.00
LAVAPLATOS zinc estampados	45.00
BALDES galvanizados	3.50
REGADERAS de fierro galvanizado	8.00
REGADERAS de lata	$ 3.00
MESAS forradas de zinc	$ 30.00
LAVAPLATOS galvanizados	$ 26.00
TARROS basureros	10.00
CALENTADORES a leña	120.00
CALIFONT Serpentín a leña	225.00
MEDALLA DE ORO EN LA EXPOSICION DEL CENTENARIO DE BOLIVIA, PARA SUS	
LAMPARAS nacional a carburo	$ 4.50
LAMPARAS de mesa	19.00
LAMPARAS de mano	13.50
LAMPARITAS a carburo para Minas	16.50
AUTOGENOS para automóviles	90.00
REFLECTORES para autos	45.00
FAROLES de coche	40.00

Instalaciones completas de alumbrado por el Acetileno, con Generadores premiados y patentados.

Pida catálogos, precios, datos, presupuestos, a la única Casa Especialista en Chile.

ACETILENA

ANDRES DUBOIS

SANTO DOMINGO 1044, SANTIAGO — CASILLA N.o 291

EXCURSIONISMO

EXCURSIONISTAS DE LOS CUERPOS GE MATTE, CAUPOLICAN Y PILO PARDO

PARTIERON ANOCHE A LA QUEBRADA DE SAN RAM CUERPO SANTIAGO FUE A LOS BAÑOS DE CA

Anoche han partido en excursión a la quebrada de San Ramón, alrededor de 65 excursionistas de los Cuerpos Jorge Matte, Caupolicán y Piloto Pardo.

A las 9 P. M., se reunieron en sus respectivos cuarteles para concentrarse en Avenida Vicuña Mackenna esquina de 10 de Julio desde donde se inició la correría.

Se trata de un viaje de esfuerzo y por los Concursos de Primavera. El sitio que se visita está lleno de atractivos y posee hermosos panoramas.

El presidente de la Federación,
señor Valdivieso, di
acompaña al grupo ha
un programa de ascen
gnos juegos deportivos
intervendrán todos los
nistas.

EL CUERPO SANTIAGO
BAÑOS DE CA

Por su parte, el Cu
tiago salió también an
10.30 desde su secreta
men 105 dirigiéndose
socios a los Baños de C
poco visitado y de herm
sajes.

CUERPO DE EXPLORADORES MAGALLANES. — Cita a junta general para hoy a las 2 P. M., en Luis Acevedo 2146.

Tabla: Elección de un miembro del Directorio; movimiento de Tesorería; excursión del próximo Domingo; admisión de socios y otros asuntos de importancia.

Se recomienda especialmente la asistencia a los señores Lafuente, Pardo, Armijo, Ruz, Espina y Hurtado.

CENTRO EXCURSIONI QUELTEHUES. — Nos
poner en conocimiento d
nas de espíritu altruista
institución, a fin de obte
para la compra del equip
sable en toda excursión,
coles 18 del presente, un
terario musical y un gra
cial en el teatro Artesano
Riquelme 859.

Tomarán parte en la
del programa, elementos
reconocida reputación, y
el baile la conocida orque
hermanos Tapia.

Viña Linderos

(ANTIGUA VIÑA ALEJANDRO REYES - 1865 - CHI

GAZITUA-BRAUN

Premiada en quince Exposiciones Internacionales. — Gran
mio París 1889. — Gran Diploma de Honor con M
de Oro de Primera Clase en la Exposición Interna
Alimentación de la Ville de París en 1889. — Ocho M
llas de Oro en otras Exposiciones.

EL VINO FRANCES DE CHILE

Cosecha los siguientes Vinos: BLANCO: Gran Vin
BARSAC. — TINTOS: Gran Vin Type BOURGOGNE, Gra
Type BORDEAUX y Type BORDEAUX RESERVE.

AGENTES: en el Centro de Chile: WEIR SCOTT &
(Valparaíso, Santiago, Concepción y Talcahuano); SOC
ANONIMA JAHUEL (Valparaíso y Santiago). En la P
nia Chilena y Argentina SOC. AN. COM BRAUN & B
CHARD; SOC. AN. GANADERA Y COMERCIAL ME
DEZ - BEHETY, y Gmo. WELLS (Punta Arenas).

OPINIONES AUTORIZADAS

Dice el Excmo. señor ex-Presidente Don JUAN LUIS
FUENTES... "y ha encontrado exquisitos sus vinos cose
en la VIÑA LINDEROS".—Julio 17|916.

Dice Don LUIS CLARO SOLAR... "Sus vinos tin
tienen la menor acidez y el todo el bouquet de los buen
nos franceses".—Mayo 28|917.

Dice el Excmo. señor Presidente Don ARTURO ALESS
DRI... "Por su bondad los considero iguales a los me
vinos franceses". — Noviembre 2|920.

Decían los reputadísimos DEGUSTATEURS, señor

Don MARCIAL MARTINEZ... "No creo equivocarm
decir que este vino blanco es del tipo BARSAC, que m
prefieren al Sauterne. Yo lo he preferido siempre para co
las ostras"... "Me es grato comunicar a usted que ayer al
conmigo un gran conocedor de vinos y encontró que su
RESERVADO estilo Borgoña es el MEJOR vino que se
en Chile"... "Su vino tipo BOURGOGNE lo he encontra
celente y es una magnífica imitación del CRU francés". — C
Autógrafas de Junio 27, Julio 1.o y Diciembre 14 de 1918.

Don JULIO ZEGERS... "El sabor es franco, sin r
alguno, y su ley alcohólica iguala a la de los mejores
franceses". — Setiembre 15|916.

Gran triunfo en Francia de los vinos tin
de la Viña Linderos

Dice el Boletín de Análisis Núm. 3432, de Agosto 8 d
de la Universidad de Burdeos, Estación Agronómica y E
gica del Ministerio de Agricultura de Francia, que "el
tinto de la Viña Linderos, Chile, depositado por M. Sch
& Co., POR SU COLOR, BOUQUET y SABOR, ES COMP
BLE A LOS MEJORES CRUS DE FRANCIA".

"Este vino, normalmente constituído, está conforme co
prescripciones del Decreto del 19 de Agosto de 1921", qu
glamenta la circulación de los vinos en Francia, someti
a muy severas pruebas. Lleva la firma del Presidente d
República francesa y de los Ministros de Finanzas, de A
cultura, de Comercio y de Industria, de Higiene, de Asis
y de Previsión Social.

Dice M. J. Martin, Jefe de la conocida firma M. Sch
& Co., comerciantes en vino de Burdeos, en carta de Ag
de 1923 al Cónsul General de Chile en París, don M
Amunátegui, sobre el Boletín de Análisis mencionado, QUE
SE PUEDE DESEAR MEJOR.

Weir, Scott & Co

Un Buen Jabón

es indispensable para que el baño produzca
grata sensación de limpieza y frescura.
Por su pureza, por su exquisito perfume, por
sus cualidades higiénicas, el jabón favorito
millares de hogares entre las personas de buen
gusto es el

JABÓN DE ROSS
Certificado Puro

THE SYDNEY ROSS CO.
NEWARK, N. J.
Químicos-Perfumistas

FOOTBALL

LOS ENCUENTROS AMISTOSOS DE HOY

BADMINTON v. GIMNASTICO.—A LAS 4 P. M., EN LA CANcha del Club Gath y Chaves.

GOLDEN STAR v. OLIMPIA.—PRIMEROS Y SEGUNDOS equipos, en la cancha del Germinar, calle Victoria entre San Francisco y Santa Rosa. Iniciarán los segundos a las 2 P. M.

OROMPELLO v. ARTESANOS LA UNION.—A LAS 9.30 A. M., en la cancha Esperanza esquina Errázuriz.

EVERTON v. UNION CONDEL, DE LO VIAL.—EN LA CANcha del Unión Condell. A las 2.30 P. M. actuarán los segundos cuadros y a las 4 P. M. los primeros. El Everton se reunirá a la 1.30 P. M. en San Diego esquina de Franklin.

RAAB RECOLETA v. CAMPOS DE BATALLA DE MAIPU.— A la 1.15 P. M. partirá el cuadro local desde la Estación Central.

SANTIAGO RANGERS 2.o v. SPORTS FRANCES.—A LAS 10 A. M. en los Campos de Sports de Ñuñoa.

SANTIAGO v. GUACOLDA.—A las 4.30 P. M. EN LA CANcha Independencia N.o 1257.

GERMINAR v. ELEUTERIO RAMIREZ.—A LAS 4 P M EN la cancha del Germinar. Preliminar a cargo del Germinar 2.o con El Tani 1.o

ROCA v. CONCHA Y TORO, DE PUENTE ALTO.—EN PUENte Alto.—A las 2.30 P. M. jugarán los segundos y a continuación los primeros. El equipo local partirá a la 1 P. M. desde la secretaría.

BISMARCK v. POLITECNICO DEL PATRONATO SANTA FIlomena.—A las 10.30 A. M., en la cancha Santa Filomena. Los jugadores del Bismarck se reunirán a las 9.30 A. M. en López 257.

TENIENTE GODOY JUVENIL v. VICTORIA NACIONAL, DE Puente Alto.—En la tarde, en Puente Alto. El Teniente Godoy se reunirá a las 12.30 P. M., en Vicuña Mackenna esquina Santa Isabel.

COCHRANE STAR v. TROVADOR CHILENO.—EN LA CANcha del segundo, en Lo Ovalle, los dos primeros equipos.

CASA CRUZ MONTT v. ATLETICO LO OVALLE. — A LAS 3.15 P. M., en Lo Ovalle, ante el árbitro señor Aníbal Ramírez.

CARLOS WALKER M. v. FUNDICION ATLETICO SAN BERnardo.—En la cancha de la Escuela de Artes, a las 4 P. M. De preliminar, el segundo equipo del Walker con el Unión San Eugenio 1.o

"EL MERCURIO" v. UNION LIRA.—EN LA CANCHA DEL Lusitania, calle Concepción esquina de Santiago Concha. A las 3 P. M. jugarán "El Mercurio" 1.o con Unión Lira 1.o y a continuación "El Mercurio" 3.o con el Unión Lira 2.o

LA IMPORTANTE REUNION DE HOY EN LA CALERA

CEMENTO MELON v. DEPORTIVO FERROVIARIOS ES LA BASE DEL TORNEO

Una de las reuniones más importantes que se realizarán en la tarde de hoy en la Calera se verificará en la cancha López Maqueira cuya base la constituye el match de desempate por el primer puesto en la serie máxima de la Liga local, entre los poderosos conjuntos del Cemento Melón y Deportivo Ferroviarios.

Sabido es la hermosa jornada que desarrollaron el Domingo último en que después d euna laboriosa contienda, finalizaron en un unto por lado.

En esta oportunidad ambos cuadros se presentarán en espléndidas condiciones de entrenamiento, y es de esperar que los miles de aficionados de esa localidad habrán de concurrir en gran número a presenciar la contienda.

El programa confeccionado para hoy es el siguiente:

EN LA MAÑANA

La División Roberto Ibaceta, Copa Barraca El Globo.

A las 10.15 A. M. — Argentina III con Jaime Larraín II F. C. Arbitro don Enrique Leiva. Linesmen, del Deportivo Escuela Cemento Melón y Cemento Melón F. C.

EN LA TARDE

Segunda División, Copa Rojas, Carrizo y Cía., final.

A las 2.15 P. M. — Miraflores I con Daube 18 II F. C. Treinta minutos de juego por lado. Arbitro don Pablo Vanni. Linesmen del Deportivo Ferroviario y Deportivo Molina Americano F. C.

Primera División. — Copa Gianoli Mustakis y Cía., final, tercer desempate.

A las 3.45 P. M. — Deportivo Ferroviario I con Melón I F. C. Arbitro don Luis Roatti. Linesmen, señores Blas Olvares y Angel Ortiz.

Director de turno en la mañana, don Desiderio Oltsman.

Director de turno en la tarde, don Vicente Echegaray.

EN LA CANCHA GATH Y CHAVES

EL BADMINTON Y EL GIMNASTICO SE MEDIRAN HOY

Dentro del calendario footballístico de hoy uno de los encuentros de mayor interés y que atraerá el mayor número de aficionados será sin duda el que sostendrán por un trofeo especial, los primeros equipos del Badminton y del Gimnástico.

Hombres de tan reconocida calidad como Veloso, Cerda, Fletcher, Alsina, Guzmán, Adriazola, Caltenlanco, etc., hacen del equipo del Badminton uno de nuestros mejores conjuntos, como lo acreditan sus espléndidas performances últimas, a pesar de que ha actuado en ellas con reservas. Se trata de un equipo ligero, conocedor de la técnica del football y animado de grande entusiasmo. Creemos que hará esta tarde una execelente presentación.

Su contendor, el Gimnástico F. C., es otro de los equipos predilectos de nuestros aficionados. Se trata, en efecto, de un team fuerte, homogéneo y dotado de cualidades que lo hacen figurar como uno de los probables ganadores de la copa República.

Con estos antecedentes no es de extrañar, pues, que el lance de esta tarde sea esperado con verdadero interés ya que todo hace suponer que se trata de una partida que satisfará ampliamente a todos los espectadores.

La cancha de Gath y Chaves, en Los Leones, en que se verificará el encuentro, ha sido arreglada especialmente y se halla en las mejores condiciones.

Se dará comienzo al lance de fondo a las 4 P. M. bajo la dirección del conocido árbitro oficial señor Weitz.

Figura, además, en el programa un interesante preliminar entre el segundo equipo del Badminton y un acreditado equipo de la capital, encuentro este que promete alcanzar también grande interés.

Se nos encarga hacer presente que las entradas han sido fijadas a precios netamente populares, lo que hará sin duda que acuda un numeroso público a presenciar esta interesante partida.

POR LA COMPETENCIA ECHEVERRIA VALDES

Esta tarde se verificarán en la cancha principal de los Campos de Sport de Ñuñoa, los partidos entre Nacional con Santiago National y Barcelona con 1.o de Mayo, de la competencia por la copa Echeverría Valdés, estatuida por la Metropolitana como cierre de temporada y cuyos fines son los de recolectar fondos para mejorar los botiquines de sus diferentes canchas.

El Nacional y el decano de nuestros clubs, el Santiago National, en la competencia ordinaria hicieron un lance de gran interés y quedó plenamente equiparadas sus fuerzas.

Estos clubs son formados en su mayoría por elementos jóvenes y su lance se caracterizó por la caballerosidad y rapidez del juego desarrollado, lo que hace presumir que esta tarde tendrán que emplearse a fondo para dejar bien puestos los colores que defienden.

A las 3 P. M. bajo la dirección del árbitro oficial, señor Alfredo Vargas, formarán así:

Santiago National

Mera
Del Campo Ortiz
Reyes Vargas Alvarado
Reyes Vargas Vargas
Magnere Calderón
O
Barricueta Castillo
Mondaca Pérez Zepeda
Peña Malbrán Labbé
Román Peña
Goyoaga
Nacional

Como lance de fondo se contempla el lance 1.o de Mayo con Barcelona, que como recorcdarán nuestros aficionados en la competencia del año el 1.o de Mayo sólo pudo vencer por la cuenta mínima al Barcelona cuando faltaba minuto y medio para terminar el partido que tuvo alternativas de gran interés.

Actualmente el Barcelona ha preparado convenientemente a su gente e incluido nuevos elementos, por lo que hace presumir que el partido será digno de ser presenciado.

A las 4.15 P. M., ante el árbitro oficial señor Oscar Olivares, los cuadros formarán así:

1.o de Mayo

Riquelme
Serrano Muñoz
Godoy Meza Aravena
Pérez Contreras Espinoza
Abarzúa Céspedes
O
Lara Vedia
Planas Ventura Planas
Planas Texidó Martínez
Coligñon Martínez
Fontova
Barcelona

En resumen, una reunión que se hace acreedora a ser presenciada por un numeroso público, atendiendo a la calidad de los partidos y a los fines que se persiguen en la competencia.

Deportivo Compañía Industrial

Hoy cumple un año de vida esta floreciente institución formada en su mayoría por los operarios de la fábrica que lleva el mismo nombre.

Desde su iniciación en las lides deportivas ha sabido dejar muy en alto su nombre.

Han cooperado con el mayor entusiasmo por el engrandecimiento del club, nuestro presidente honorario señor Enrique Anwanter, como así mismo los socios fundadores señores Pablo Pausser, Guillermo Berner, Francisco Olmos, Leandro Pery y Luis O. Martínez P.

La comisión de festejos ha elaborado un programa muy interesante cuyo número principal lo constituye un paseo donde se desarrollará un programa deportivo social.

CAPITALISTAS

El suscrito, antiguo secretario del Banco Hipotecario de Chile, se encarga de la colocación de capitales sobre hipotecas de propiedades rústicas y urbanas.

LIBRE DE TODO GASTO PARA EL CAPITALISTA

PAGO DE INTERESES GARANTIZADO

JOSE VALENZUELA D.

AGUSTINAS 1148 —:— CASILLA 46

LOS ESPAÑOLES JUGARAN HOY CON EL CANTABRIA

A LAS 4 P. M. SE MEDIRAN POR LA COPA CHILE EN EL ESTADIO SANTA LAURA

Una buena tarde deportiva se verificará hoy en el Estadio Santa Laura, con motivo del match oficial por la Copa Chile, que costendrán los cuadros de honor del Cantabria y Unión Deportiva Española.

El Cantabria ha venido imponiéndose en estos últimos tiempos sobre sus competidores en esta importante serie, y llega hoy a la más brava de sus jornadas, prestigiado con el empate que alcanzó contra el Internado. Debemos hacer notar que el único Club que ha igualado posiciones con el Internado ha sido el Unión Deportiva Española, entidad esta última, que figura en el cómputo en el primer lugar, con este sólo punto en contra.

Es de presumir, con estos antecedentes, que la brega de hoy será muy reñida.

Los equipos, salvo modificaciones de última hora, se presentarán así:

Cantabria

González,
González, Espinoza,
Orellana, Quersi, Mosqueida,
Vargas, Valenzuela, Domínguez,
Moris, Millán.
O
Llanos, Figueroa,
Mediavilla, Sánchez, Legarreta,
Vásquez, Sanhueza, Villalta,
Vicuña, Vives,
Lapiedra.
Españoles.

La reunión vespertina se iniciará a las 2 P. M. con el lance entre los primeros infantiles del U. Deportiva Española y Vista Hermosa, por la final del campeonato.

A las 3 P. M. jugarán los segundos cuadros del Cantabria y U. D. Española, y a las 4.30 P. M. los primeros equipos.

En la mañana, a las 9.30 y 10.30 A. M., respectivamente, actuarán los cuartos y terceros equipos de estos mismos clubs.

Gold Cross versus Escuela Normal

El Gold Cross, que últimamente nos ha estado dando ocasión de presenciar interesantes reuniones footballísticas en su cancha de la Academia de Humanidades, situada en el barrio Recoleta, para esta tarde nuevamente anuncia su partido con el Atlético Escuela Normal, a las 4 P. M.

Al hacer nuestra narración del encuentro sostenido con el 1.o de Mayo, tuvimos oportunidad de pronosticar que el cuadro representativo de los golderosinos contaba con méritos suficientes para enfrentar con probabilidades de éxito a cualquiera de nuestros mejores conjuntos, ya que posee elementos de excelentes condiciones, como Grijalba, Calderón, Ramírez, Sckiaffos, Erazo y mediante su entusiasmo, ha logrado que su once entre en pleno resurgimiento y así ha sido como a los mayinos les empató a cuatro tantos, como asimismo empató con el viejo Magallanes y un seleccionado de la Liga de La Victoria.

Hoy tendrá que enfrentarse con un cuadro sumamente rápido que también tiene buenos elementos, el Atlético Escuela Normal, entre los cuales sobresalen el internacional Olguín, Arellano, Jiménez y Campos.

El equipo preparado por el profesor de Educación Física, don Marcos A. Vera tiene una brillante hoja deportiva en la Metropolitana y en la Asociación Escolar, por lo que hace presumir que su lance con el Gold Cross tendrá alternativas de interés.

Al llamado del árbitro los equipos formarán en la siguiente forma:

Gold Cross (Azules):

Ramírez
Lucero González
Quezada Sckiaffos Calderón
Mack Soto Soto Ampuero Erazo
O
Olguín Jeria Duarte Moreno Calderón
Torres Arellano Delgado
Marín Jiménez
Campos
Escuela Normal (Celestes):

Para completar la reunión habrá un interesante preliminar.

Esta tarde en la cancha del Santiago

Un nutrido programa se ha confeccionado para el día de hoy en la cancha del Santiago.

El programa empezará desde la mañana, con los partidos oficiales por las Copas Pedro Ponce Pacheco y Miguel Blanco, entre los cuartos equipos del Santiago y Maestranza Atlético y el tercer cuadro del Escuela de Artes, con el de igual categoría del dueño de casa, siendo esta contienda final de la competencia.

En la tarde el primer partido empezará a las 2.15 P. M. en punto e intervendrán el cuadro Primero B. del Santiago y el cuadro superior del Malleco Austral, quienes jugarán el partido oficial por la Copa Miguel Schmidt, competencia de Asociación de Football de Santiago en la cual militan ambos conjuntos con gran brillo.

Los pequeños jugadores del tercer equipo del Santiago Infantil y cuyas presentaciones han sido siempre recibidas con verdadera satisfacción por los aficionados, tendrán como rival en la contienda de semifondo, a los representantes del Guillermo Guzmán, otro conjunto de verdadero mérito dentro de su categoría.

La atención principal de la tarde la constituirá sin duda el partido que sostendrán aún cuando en calidad de amistoso, los conjuntos de honor del Santiago y Guacolda, dos cuadros que se han venido destacando netamente de entre los demás de la capital, por la forma como se han presentado últimamente.

La final de la Asociación Bancaria

Ayer se jugó en los Campos de Ñuñoa el partido final por la competencia de la Asociación Bancaria y Comercial entre los equipos del Banco Germánico y Graham Rowe y Cía.

El lance finalizó en empate a un goal.

LA INTERESANTE REUNION DE HOY EN LA CANCHA INDEPENDENCIA N.o 2

VEINTE CLUBS INICIARAN EL TORNEO ELIMINATORIO ORGANIZADO POR EL AMERICA F. C.

Uno de los más prestigiosos clubs de los que militan en la Liga Nacional Obrera, ha sido autorizado por esta dirigente para organizar un importante torneo en disputa de una valiosa copa donada por el distinguido deportista señor Juan Villarroel.

Participarán en esta competencia 32 clubs de los cuales veinte inician sus jornadas eminatorias rias esta tarde en los terrenos oficiales de la Liga.

El producido de este concurso se ha destinado para ayudar a la familia del vice-presidente del América señor Ignacio Chamorro, cuyo reciente fallecimiento ha sido tan lamentado.

Los partidos se verificarán en conformidad al siguiente calendario:

Atlético Buin A. con Escudo Nacional, cancha N.o 2; hora 2 P. M.; árbitro señor Ventura.

El Tani B. con Juvenil Carrión; cancha N.o 3; hora 2 P. M.; árbitro señor Abarca.

Carrillo con Bismark; cancha N.o 2; hora 2.30 P. M.; árbitro señor P. González.

Tricolor Royal con O'Higgins; cancha N.o 3; hora 2.30 P. M.; árbitro señor Ventura.

Forlivesi A. con el Tani A.; cancha N.o 2; hora 3 P. M.; árbitro señor Abarca.

Piedrabuena con Cintolesi; canchan N.o 3; hora 3 P. M.; árbitro señor González.

Adolfo Schlack con Independencia; cancha N.o 2; hora 3.30 P M.; árbitro señor Toro.

Carlos Mina con Atlético Buin A.; cancha N.o 2; hora 4 P. M.; árbitro señor Ventura.

Coquimbo con Luz y Porvenir; cancha N.o 3; hora 4 P. M.; árbitro señor Guzmán.

El valor de las entradas se ha fijado en la módica suma de cuarenta centavos para espectadores y veinte centavos para jugadores.

LA SELECCION DEL CUADRO COMBINADO DE LA LIGA NACIONAL OBRERA

SE VERIFICARA ESTA TARDE EN LA CANCHA YUNGAY

Obedeciendo a un amplio programa confeccionado por la Comisión de interligas, encuentros que esta institución llevará a cabo dentro de luego, esta tarde se efectuará en la cancha Yungay, San Pablo 4957, una interesante reunión deportiva, que congregará en dicho campo de juego a los mejores elementos que tiene en sus registros la Liga Nacional, para seleccionar su cuadro oficial.

La Nacional deberá enfrentar pronto al combinado de la Liga Curicó, institución esta que cuenta con un cuadro de primera y cuya potencia la afianzará aún más el regimiento Tucapel, que tiene hombres de máritos indiscutibles.

Además la Federación Chilena le ha confiado la misión de jugar con las Ligas Melipilla, San Antonio, Victoria y otras que también están incluidas en el programa confeccionado por la Nacional.

Pero uno de los partidos más fuertes que está próxima a sostener es contra la Liga Santiago, con quien tiene que definir el empate pendiente en competencia por 11 medallas ofrecidas por el presidente de esta entidad, señor Carlos Fanta.

Como pueden ver nuestros aficionados, la cancha Yungay será esta tarde el punto de reunión obligado de nuestros amateurs.

A las dos de la tarde se dará comienzo al partido entre los segundos cuadros de los clubs, Tricolor Royal y America.

A las 3 P. M., bajo la dirección del señor Sertuche, se enfrentarán los equipos seleccionado A. y B., los que se presentarán así:

Seleccionado A.

Castillo
Banda Gaete
Ortiz Escudero Lara
Espinoza Pizarro Soto
Vega González
O
Sánchez Olguín
Moya Guajardo Olea
Corvalán Gutiérrez Meneses
González Vega
Alvarez
Seleccionado B.

Finalizado este partido, jugarán los clubs Camilo Henríquez I y Yungay I. bajo la dirección del señor Silva.

Camilo Henríquez F. C.

Bravo
Yáñez Flores
Torres Morales Gutiérrez
Rubio Ortega González
Chamorro Ayala
O
Erazo Moris
Rojas Luque Hevia
Acevedo Gómez Cañete
Carreño Rebeco
Zúñiga
Yungay F. C.

Reservas del Seleccionado: Lorent, Abarca, Rivera, Carrasco y Alarcón. Por el C. Henríquez: Melchor Peralta, Urbina, Mora y Acuña. Por el Yungay: Sepúlveda, Reyes, Arredondo.

Sobre el valer de estos dos buenos cuadros el Camilo y el Yungay, ya nos hemos referido en otras oportunidades y para terminar diremos que por primera vez en la temporada se presentan a competir con sus verdaderos elementos, pues en el partido por la temporada oficial, el Camilo se presentó con varias reservas, reemplazando a sus mejores hombres. Esto demostrará la importancia de este último partido.

Fallecimiento de un deportista

Ha dejado de existir el socio fundador, miembro del National Sporting Club, señor Manuel Vergara, ayer a las 5 de la tarde. Con la muerte de este conocido deportista, pierde el deporte en general a uno de nuestros incansables luchadores; se distinguió en las diferentes ramas del deporte, donde siempre dió pruebas de un entusiasmo sin límites y una preparación a toda prueba.

Las dirigentes a las cuales Vergara dió sus mejores energías, se darán cita hoy a las 5 P. M. en su casa habitación, calle Carmen N.o 1340, para acompañar sus restos al Cementerio General.

EN HONOR DEL Sr. CARLOS ANRIQUEZ O. — A un acto de franca camaradería dió lugar ayer la manifestación con que el personal y socios del Club Deportivo Talleres de Yungay, festejaron a su presidente honorario don Carlos Anríquez, Quiroz, por su ardua labor en beneficio de la colectividad.

En la casa quinta del socio de la institución, señor Emilio Mouroy, se verificó la manifestación, consistente en un almuerzo y once que tuvo los caracteres de un acontecimiento deportivo.

La presencia de algunos de los más destacados dirigentes de las diversas reparticiones ferroviarias, dió mayor realce a la reunión.

Señoritas y Jóvenes

activos para agentes vendedores, se necesitan. Pueden ganar 20 y más pesos diarios, fácilmente

SOTOMAYOR 6, de 2 a 5

Vendemos Chalet moderno

BARRIO SAN CRISTOBAL

Construcción de primera clase. Edificio de 2 pisos. En los bajos, porch-terraza, leving-room, escritorio, vestíbulo, comedor, repostero, cocina, despensa, W. C. y baño servidumbre. GARAGE. En los altos, hall, 4 dormitorios, gran sala de baño, terraza. Sobre el garage 2 piezas servidumbre.

Jardines, árboles frutales y gran gallinero.

PRECIO: $ 75,000, AL CONTADO

ARACENA & Cía. LTDA.

TELEFONO 662.— MORANDE 253.— CASILLA 3072

Gran Concurso Hípico

ORGANIZADO POR LA ASOCIACION DE PAPERCHASE DE CHILE

Hoy Domingo 15 a las 4 de la tarde

EN LA PISTA DE LA EXPOSICION DE ANIMALES (QUINTA NORMAL) DE LA SOCIEDAD NACIONAL DE AGRICULTURA

ENTRADA GENERAL: 2.— — Niños: $ 1.—

BOX

¡AL FIN!

Señor Redactor de Box de "La Nación".—Creo que no se necesita ser periodista de cartel para allegar un modesto aplauso al autor del artículo publicado en "Los Tiempos" del Viernes, titulado "Eso no es hacer deporte".

Al finalizar su lectura, exclamé: ¡Al fin!...

Es un hecho que la Federación de Box de Chile ha colmado la medida.

Hay un adagio que dice: "Más vale tarde que nunca".

El artículo de "Los Tiempos" viene, pues, a llenar ese vacío. Ha dicho tantas verdades que es justo aplaudirlo.

Siempre nos hemos preguntado: ¿a quiénes representan los señores que dirigen ese organismo boxeril? ¿No es una rama del deporte unido de este país? La Federación sólo está compuesta de buenos caballeros, muy honorables; pero que no representan a ningún Centro de Box de esta capital y, en consecuencia, creo que aún hasta su nombre no viene al caso.

Natural que tiene su pauta de labor; pero desgraciadamente no la cumple. Tiene otra divisa: persigue a los centros que se afanan por prepararle campeones...

Lo ocurrido a "Los Tiempos" B. C. por segunda o tercera vez, es la consecuencia de un alto plan... en resguardo del deporte boxeril...

Siempre hemos creído que el mencionado Centro debe ser obra de los que pertenecen o hacen el diario "Los Tiempos". Su nombre lo indica; pero en todo caso, he visto un gran contrasentido, porque no hay un vocero donde haga en mejor forma sus publicaciones **la patrona del box**, es precisamente en "Los Tiempos". ¿No sentirán rubor los que lo hacen al imponerse de tan eficaz cooperación que le brinda al Centro ese organismo que por desgracia se atribuye la representación del box en general? Tal vez los actuales dirigentes no se han dado cuenta que en esta capital hay miles de aficionados que les reprochan sus procedimientos.

Con lo hecho contra el Centro "Los Tiempos" B. C. han dejado de manifiesto tener aficiones singulares por el bello arte de la defensa propia...

Es menester que esto termine. Ya el público ha dado su veredicto. Pero en todo caso, debe llegarse a algo práctico.

¿Sirven con eficacia los actuales dirigentes de la Federación de Box de Chile sus altos cargos? Desgraciadamente no todos, pues son más los que, guiados de un espíritu poco deportivo impiden con sus exigencias arbitrarias el desenvolvimiento de los centros de la capital. Ante esta gran verdad, sólo queda un gesto: la rebeldía, desconocer sus resoluciones, que no representan sino la demostración de una anarquía y una absoluta falta de dirección.

Por otra parte, también se podría formar un comité de representantes de centros y hacer una seria presentación al Gobierno, manifestándole que el inmenso número de aficionados no está de acuerdo con las arbitrarias medidas que toman los que en mala hora tienen alguna autoridad en una de las más importantes ramas del deporte nacional.

Entre los tantos medios para combatir a los que no quieren nuestro desenvolvimiento y progreso, señalamos esos dos. Disculpe, señor Redactor.—**GUSTAVO SERENO.**

A LOS CENTROS DE BOX DE SANTIAGO

Varios centros de la capital han creído necesario organizar un movimiento pro unificación de este deporte, y con este fin preparan para una fecha próxima una concentración de aficionados, con el objeto de poner en su conocimiento las dificultades que habidas para llegar a la unión definitiva de estos elementos, y pedir de quien corresponda se den por terminadas las dificultades pendientes entre las dirigentes reconocidas.

Con el fin de dar forma a esta idea, se cita a los presidentes o un delegado de cada Centro, a una reunión preparatoria para mañana, a las 9 de la noche, en el salón de sesiones de "El Diario Ilustrado".

CENTRO BOXERIL "LOS SPORTS"

EN LA VELADA DE ESTA NOCHE ACTUARAN ELEMENTOS DEL CANILLITA Y R. NUÑEZ

Como sabe el público del barrio Castro, Diez de Julio, Domeyko, etc., etc., desde esta noche se reanudarán las veladas dominicales a fin de dotar a las familias del barrio de un entretenimiento más estos días.

En la velada de esta noche actuarán elementos del nuevo Centro formado por los Clarines de la prensa local, el Canillita y del aguerrido Rodolfo Núñez.

Será una velada del más alto interés.

Por su parte, el Centro Los Sports presentará sus mejores pupilos.

En los preliminares tomará parte la esperanza del Canillita, Eulogio Díaz (el pequeño Davis Mills).

Se invita a las familias del barrio a prestigiar esta velada.

Los premios serán especiales. Las señoritas tendrán libre acceso, siempre que se hagan acompañar por algún joven..

—Hoy, a las 11 A. M., sesionará el Directorio, tiene cuatro asuntos de interés que resolver.

—Los peleadores que irán esta tarde al Gimnasio Rodolfo Núñez, se les encarece encontrarse en el local a la hora señalada.

—Se están ultimando todos los preparativos para el gran beneficio en el teatro Esmeralda la semana próxima.

GIMNASIO MANUEL SANCHEZ — Hoy a las 6 P. M., se llevará a efecto unai nteresante velada boxeril en la que tomarán parte los mejores aficionados de éste como también de otros.

ASOCIACION PROVINCIAL DE BOX SANTIAGO. — El banquete que debía efectuarse hoy se ha suspendido hasta el próximo Domingo por continuar enfermo el señor director F. Castañeda Iglesias.

Las adhesiones las sigue recibiendo el señor Raúl Correa M., en Alonso Ovalle 1235.

A BAÑARSE

AHUMADA 147

Baños Ingleses. .	$ 435.00
Baños Americanos	$ 115.00
Baños de Zinc. .	$ 60.00
Baños lluvias. .	$ 30.00
Lluvias de Zinc.	$ 5.00
Baños esponja. .	$ 30.00
Baños de asientos	$ 30.00
Baños para niños	$ 14.00
Baños para guaguas.	$ 11.00
Bañitos de pie. .	$ 10.00

CALIFONTS

A gas desde. . .	$ 140.00
Irrompible a leña, artículo con patente de privilegio exclusivo, y garantido, $ 220 y.	$ 120.00

ACETILENO

Generadores de acetileno no automáticos, para instalaciones de 3, 5, 10 y 20 luces, desde.	$ 20.00
Lamparitas portátiles.	$ 4.50
Quemadores a carburo.	$ 0.40
Carburo legítimo noruego, Ko. . .	$ 0.80

COMO RECLAME, ofrecemos a precios bajos los siguientes artículos:

Lavatorios murales y de pedestal, Bidets, Excusados, Refrigeradores de acero, Mangueras alambradas para riego, Cocinas a gas, carbón y leña, Basureros reforzados, mesas para cocina, carboneras, ollas, cacerolas, teteras, y una infinidad de artículos largo a detallar.

Fortuño y Patri

AHUMADA 147

Aceite Sasso

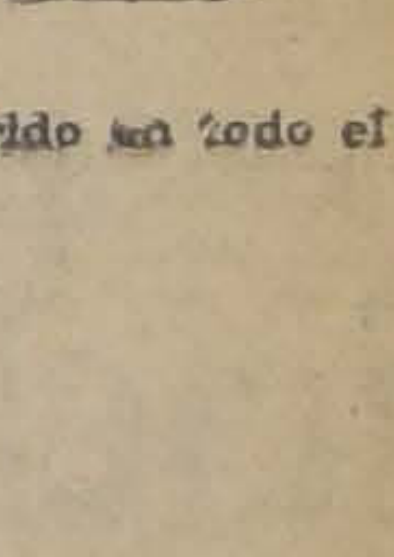

El preferido en todo el mundo

DESAFIO

Víctor Soto, ex-campeón de Chile de todos los pesos de aficionados, desafía a cualquier amateur peso pesado, especialmente a José Massanés.

Bases, en el Centro "Rodolfo Jaramillo" de 6 a 7 todos los días, con los señores Horacio Smith o Máximo Silva.

CENTRO VICENTE SALAZAR B. C. — Hoy, a las 6.30 P. M., se llevará a efecto en este Centro, Ibáñez 226, una interesante vermouth literaria boxeril, ceñida al siguiente programa:

Primera parte, se pondrá en escena por el cuadro artístico "Luz y Armonía", la comedia en un acto, titulada "Quien mucho abarca...", original de Carlos Cariola.

Segunda parte, box.

Match a cuatro rounds entre los peso mosca José Bernal del Medidores v. Robinson Galdámez de este centro.

5 rounds entre los pesos pluma Guillermo Farías del J. Arévalo v. Heriberto Bustamante, de este centro.

5 rounds semi fondo, entre el campeón del K. O. David Mackonell del Medidores v. Roberto Hidalgo, de este centro.

Match de fondo a 5 rounds entre los pesos medio Pedro Silva, campeón del J. Arévalo v. Rodolfo Valenzuela, campeón de la F. N. y del Vicente Salazar.

Fierro galvanizado acanalado Inglés, a $ 60.- qq.

Fierro galvanizado liso a $ 8.- plancha

Mercería y Papelería LAS DELICIAS
V. Scandon y Cía.-Delicias 2929

COCINAS A GAS Y COKE - Casa Fauré - Carmen 315

VENGA USTED PRONTO

Para que aproveche nuestras

Grandes LIQUIDACIONES

ESPONJAS DE 1 METRO DE ANCHO DESDE **$ 3.00**

Sábanas

CRUDAS para 1 plaza	$	5.00
BLANCAS para 1 plaza	$	7.00
CRUDAS para 2 plazas	$	8.00
CRUDAS ricas, 1 1|2 plaza . .	$	11.00
CRUDAS extra, 2 plazas	$	14.00
CREA 1|2 hilo, 1 1|2 plaza . .	$	14.00
CREA de hilo, 1 1|2 plaza . .	$	17.80
CREA de hilo, 2 plazas	$	20.00
FUNDAS buenas, 1 plaza . . .	$	1.80
FUNDAS superior, 1 1|2 plaza	$	2.50
FUNDAS extra, 2 plazas	$	3.00
FUNDAS almohadón, elegantes	$	4.00

Lienzos

40 CLASES liquidamos, desde	$	1,00
TOCUYOS gran rebaja, desde	$	1.00
BRINES muchas clases, desde	$	1.60
CEFIROS gran surtido, desde	$	1.80
GASAS cristal, desde	$	2.00
SEDALINAS muy buenas desde	$	2.20
CAMELIA negra, muy rica . .	$	3.00
MESALINAS clase fina, desde	$	3.00
VICHI doble ancho, desde . .	$	3.00
PIEL blanca surtido, desde . .	$	3.00
KAKIS, varias clases, desde.	$	3.00
CACHEMIRA negra, ancha, gruesa	$	3.80

Géneros a cuadros media Lana **$ 3.00**

Lanas

BLANCAS gran surtido, desde	$	10.00
MARROCAIN, 120 ancho, desde	$	9.00
POPELINAS, gran surtido, desde	$	10.00
GABARDINAS, muchas clases, desde	$	10.00
PAÑOS buena clase, desde . .	$	9.00
ALPACAS finas, 140 ancho . .	$	12.00
LANAS fantasía, mly finas . .	$	16.80

Sedas

FANTASIA doble ancho, desde	$	15.00
ESPUMILLAS francesas, desde	$	18.00
GEORGETTE muy fino, desde	$	18.50
CHARMEUSSE, calidad extra.	$	30.00
MARROCAIN lana y seda. . . .	$	16.80
MARROCAIN, clase extra. . . .	$	30.00
PONGE liquidamos, desde . .	$	4.00

POPELINAS LISTADAS, GRAN SURTIDO, DESDE **$ 3.00**

Cotí

DE HILO superior, 140 ancho	$	8.00
ADAMASCADO fino, 160 ancho	$	10.00
COLCHAS finas, regalo, desde	$	22.00
FRAZADAS gruesas, desde . .	$	7.00
CRETONAS satinadas, desde.	$	3.50
FORROS chinescos, desde . .	$	3.00
PIQUE borlón bueno, desde . .	$	3.00
CREPE de hilo, finos, desde....	$	3.50
VELOS de hilo, surtido, desde	$	1.60
TUXOR de hilo, muy rico . .	$	5.00
BRILLANTINAS buena clase . .	$	3.50
ORGANDI, doble ancho	$	2.00

Creas

GRANITO, 150 de ancho	$	5.50
1|2 hilo, 150 de ancho	$	6.00
1|2 hilo, 160 de ancho	$	6.50
1|2 hilo, 180 de ancho	$	7.00
1|2 hilo, 200 de ancho	$	7.50
3|4 hilo, 160 de ancho	$	8.00
3|4 hilo, 180 de ancho	$	9.00
3|4 hilo, 200 de ancho	$	10.00
3|4 hilo, 225 de ancho	$	11.00
TODO HILO, 200 de ancho . .	$	18.50
TOCUYO grueso, 160 ancho . .	$	4.50
TOCUYO extra, 160 ancho . .	$	6.00

SATINES Gran Surtido, desde **$ 1.80**

TRUEBA VILLA & Cía.

Bandera 702

ESQUINA DE ROSAS

Frutillar Las Baleares, "Resbalón"

Está abierto al público el hermoso frutillar LAS BALEARES, RESBALON, el que cuenta con autocarril propio que parte los Sábados y Domingos cada diez minutos de Mapocho esquina Matucana, y de regreso a las 11 de la noche.

Los Sábados, festivos y Domingos, una orquesta amenizará las horas ejecutando escogidos trozos musicales.

$ 180.-

ES EL VALOR DE UN TERNO DE VESTON CRUZADO, CON UN RICO PANTALON DE FANTASIA

SASTRERIA

Echaurren 10

CAMBIO AUTO

TURISMO SIETE ASIENTOS en buen estado, en actual uso de familia, por auto de cinco asientos, en igual estado; prefiero coche cerrado. Sin intermediarios. Dirigirse a:

G. H., Santiago, casilla 717

OBESIDAD

Enflaquecer
es un placer con las
Píldoras Galton

Tienen al alcance un enflaquecedor perfecto. Actúa mejorando la digestión y sin perjudicar a la salud.

Llámase : **Píldoras Galton.**

Doble papada, carrilladas, caderas, vientre quedan pronto reducidos y el organismo se rejuvenece.

La Srita C., de Perpiñán, escribe:

« Un solo frasco de **Píldoras Galton** *me ha hecho perder nueve centímetros de cintura, además tenía mucho vientre y se ha reducido como por encanto.»*

Don E. B., de Montbard :

«Las **Píldoras Galton** *en 17 días me han hecho perder tres kilos. Después he continuado con muy notables resultados sin necesidad de cesar el trabajo y sin sufrir molestia alguna. »*

Por lo tanto, si desean enflaquecer, no pongan reparo en tomar **Píldoras Galton**

Probando un frasco se convencerán. (Composición exclusivamente vegetal.)

J. RATIÉ, Farm., 45, r. de l'Echiquier, París-I° En Santiago : DROGUERIA FRANCESA, Delicias 757, y todas farmacias.

Motocicleta

HARLEY DAVIDSON

10-12 H. P.

CON SIDECAR, VENDESE DE OCASION

DELICIAS 2812

N-18.

Sociedad del Canal de Maipo

En conformidad a los Estatutos y por acuerdo del Directorio se cita a los señores Accionistas a Junta General Ordinaria para el Miércoles 18 del presente, a las 2 P. M., en la oficina Merced N.o 375, previniéndose que los inasistentes pagarán la multa de reglamento.

Santiago, Noviembre 7 de 1925.
EL SECRETARIO.

18-N.

FABRICACION DE CAJONES

Y JAVAS PARA FRUTAS

Tenemos para entrega inmediata Cajones Vineros y Litreros.

"LA REPUBLICA"

BARRACA Y FABRICA

DOMEYKO 2354 - TELEFONO 182 PARQUE

9-N.

PARA

LOS PALADARES EXIGENTES
LOS "CONNAISSEURS"
Los que SABEN APRECIAR LO FINO

ACABA DE LLEGAR UN GRAN SURTIDO DE CHOCOLATITOS DE LAS AFAMADAS MARCAS SUIZAS NESTLE, PETER, CAILLER Y KOHLER

LO MAS FINO DE LA INDUSTRIA CHOCOLATERA SUIZA

A $ 1.40 c/u.

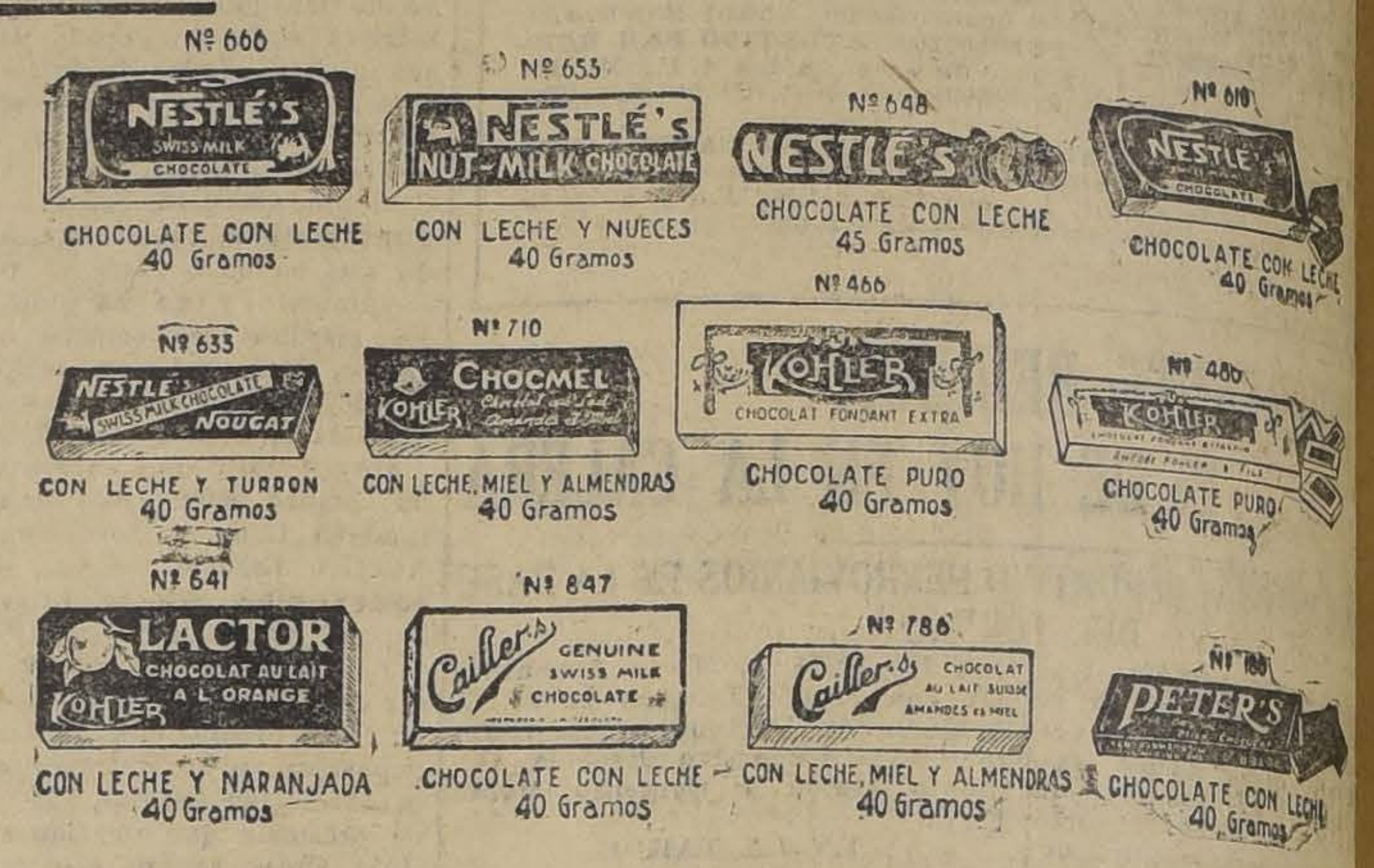

NESTLÉ'S SWISS MILK CHOCOLATE
NESTLÉ'S NUT-MILK CHOCOLATE
NESTLÉ'S
NESTLE'S SWISS MILK CHOCOLATE NOUGAT
KOHLER CHOCMEL
KOHLER CHOCOLAT FONDANT EXTRA
KOHLER
LACTOR CHOCOLAT AU LAIT A L'ORANGE KOHLER
Cailler's GENUINE SWISS MILK CHOCOLATE
Cailler's CHOCOLAT AU LAIT SUISSE AMANDES ET MIEL
PETER'S

Nº 666 CHOCOLATE CON LECHE 40 Gramos

Nº 655 CON LECHE Y NUECES 40 Gramos

Nº 648 CHOCOLATE CON LECHE 45 Gramos

Nº 610 CHOCOLATE CON LECHE 40 Gramos

Nº 633 CON LECHE Y TURRON 40 Gramos

Nº 710 CON LECHE, MIEL Y ALMENDRAS 40 Gramos

Nº 466 CHOCOLATE PURO 40 Gramos

Nº 480 CHOCOLATE PURO 40 Gramos

Nº 641 CON LECHE Y NARANJADA 40 Gramos

Nº 847 CHOCOLATE CON LECHE 40 Gramos

Nº 786 CON LECHE, MIEL Y ALMENDRAS 40 Gramos

Nº 180 CHOCOLATE CON LECHE 40 Gramos

A $ 2.80 c/u.

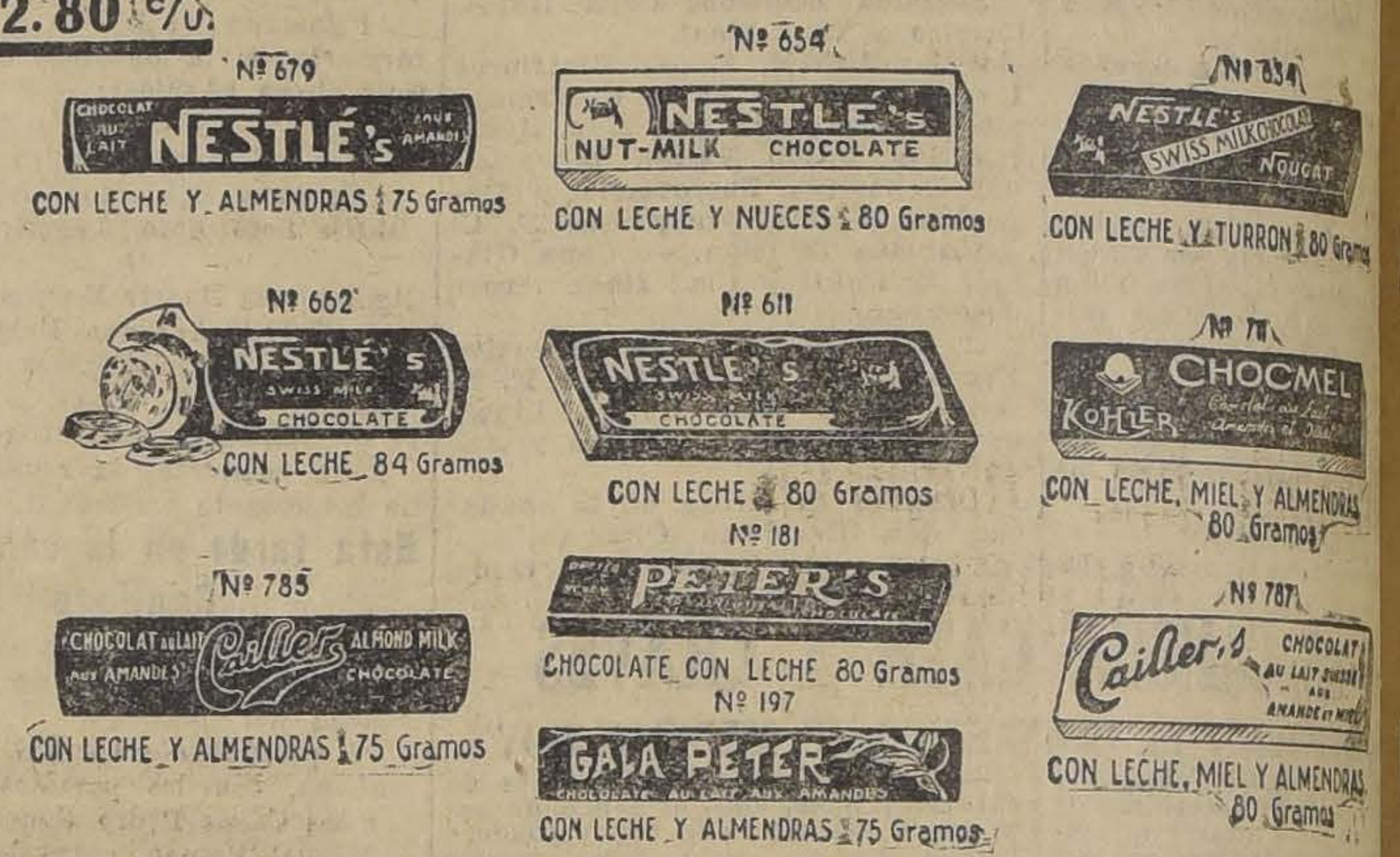

NESTLÉ'S CHOCOLAT AU LAIT AUX AMANDES
NESTLE'S NUT-MILK CHOCOLATE
NESTLE'S SWISS MILK CHOCOLATE NOUGAT
NESTLÉ'S SWISS MILK CHOCOLATE
NESTLE'S CHOCOLATE
KOHLER CHOCMEL
CHOCOLAT AU LAIT AUX AMANDES Cailler's ALMOND MILK CHOCOLATE
PETER'S
Cailler's CHOCOLAT AU LAIT SUISSE AMANDES ET MIEL
GALA PETER

Nº 679 CON LECHE Y ALMENDRAS 75 Gramos

Nº 654 CON LECHE Y NUECES 80 Gramos

Nº 834 CON LECHE Y TURRON 80 Gramos

Nº 662 CON LECHE 84 Gramos

Nº 611 CON LECHE 80 Gramos

Nº 711 CON LECHE, MIEL Y ALMENDRAS 80 Gramos

Nº 785 CON LECHE Y ALMENDRAS 75 Gramos

Nº 181 CHOCOLATE CON LECHE 80 Gramos

Nº 197 CON LECHE Y ALMENDRAS 75 Gramos

Nº 787 CON LECHE, MIEL Y ALMENDRAS 80 Gramos

A $ 5.00 c/u.

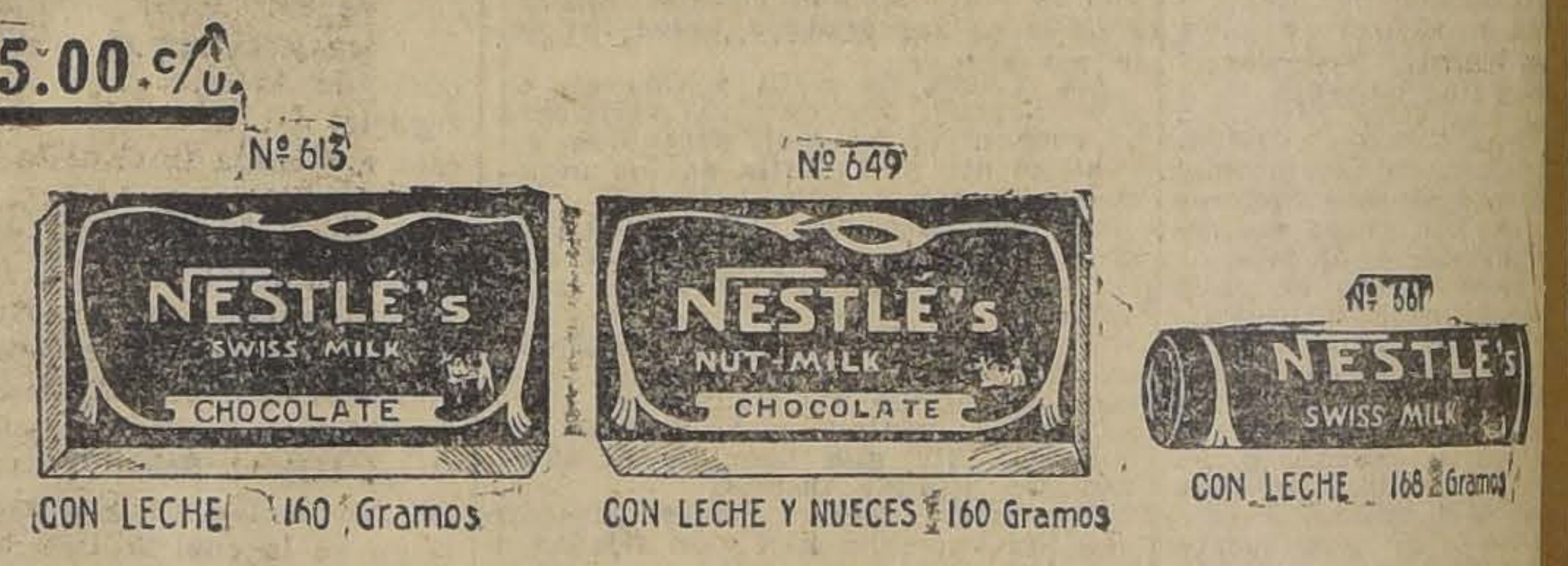

Nº 613 CON LECHE 160 Gramos

Nº 649 CON LECHE Y NUECES 160 Gramos

Nº 681 CON LECHE 168 Gramos

ADEMAS UN ENORME SURTIDO DE CHOCOLATITOS EN CAJAS DE FANTASIA Y A GRANEL, DE LAS CLASES MAS DELICIOSAS, COMO SON LAS GIANDUJAS, DUCHESSE, LICOR, PISTACHE, FOURRES, Etc.

DE VENTA EN:
CASA GATH & CHAVES
CASA WEIR & Co.
CONFITERIAS Palet y Olimpia
CONFITERIAS RAMIS CLAR

Fundos y Chacras

$ 290,000 FUNDO EN MAULE.— 400 hectáreas abundantemente regadas de trumaos de primera clase, explotados en siembras, crianzas, plantaciones, etc. 17 potreros con cercas vivas; 8 hectáreas frutales; eucaliptus, aromos, 45,000 álamos, pudiéndose explotar en el acto por valor de $ 100,000. Magnífico chalet moderno, 11 de inquilinos, bodegas, galpones, etc. Deuda: $ 120,000. En el precio entran las siembras, enseres, maderas cortadas, etc.

$ 400,000 VALIOSA CHACRA AL ORIENTE DE SANTIAGO. — 80 hectáreas bien regadas a pocos minutos de carros eléctricos, con capa arable de migajón profunda y en condiciones especiales para lechería, pastería, hortalizas y cultivos intensivos. Casa administración y edificios necesarios. Deuda hipotecaria.

$ 450,000 A PUERTAS CERRADAS EN CURICO. — Gran hacienda ganadera de 25,000 hectáreas, 300 regadas, a solo hora y media de la Estación y ciudad. Planes para todo cultivo, faldeos de siembras y cerros pastosos para crianza de 1.500 vacunos y 5,000 ovejas con espléndidas veranadas e invernadas. Monte importantísimo explotable en maderas, leñas y carbones. Valioso robledales. Buena casa, parque y edificios. En el precio entran las siembras, maquinarias, enseres, útiles y 800 animales.

ALFREDO TAGLE RODRIGUEZ

CATEDRAL 1137 —:— CASILLA 3132

Por cambio de forma de repart

se venden dos buenos caba medio percherón, de tiro so dos carretones de reparto, en buen estado; repuestos y tes. Oportunidad para de muy buen material con gasto.

FABRICA FIGUEROS, MARIN 495

$ 150.-

TERNOS EN CASIMIRES INGLESES

Colores plomo, negro, azul café, etc. Hechuras de 1a garantida

BLANCO Y NEGRO

SAN DIEGO 412

Bicicletas GORICKE

de afamada fama se realizan a menos del PRECIO DE COSTO por CONCLUSION DE LA SECCION.

VENTAS SOLAMENTE AL CONTADO

Augusto O. Bohme

SANTIAGO — CASILLA 1163 — HUERFANOS 710, llegar CLARAS

ERROCARRILES DEL ESTADO

AVISO

solicitan propuestas públicas
la pavimentación con adoquín
madera del Taller de Frenos de
Maestranza Central de SAN BER-
RDO. Las propuestas se recibi-
n en la estación Mapocho, Depar-
nento de la Vía y Obras el 20 del
esente a las 15 horas. En la mis-
a Oficina pueden consultarse los
tecedentes diariamente de 14 a 16
oras.

Solicítanse propuestas públicas pa-
la transformación de las ofici-
as que ocupa el Departamento de
ransportes, en la Estación Mapo-
ho.

Las propuestas se recibirán el 25
lel presente, a las 15 horas, en el Departamento de Vía y Obras, Estación Mapocho.

Bases y antecedentes pueden consultarse diariamente en la misma oficina, de 14 a 16 horas.

Mueblería y Peletería

VIENESA

DELICIAS 1120

Se vende toda clase de muebles al contado y con grandes facilidades de pago, entrega inmediata.

LA FABRICA: SAN DIEGO 482, FRENTE A LA PLAZA ALMAGRO

E. ZIMEND

MUNICIPALIDAD DE VALDIVIA

Valdivia, 10 de Noviembre de 1925.— Visto el acuerdo tomado por la I. Municipalidad en sesión celebrada con fecha 6 del presente, decreto: N.o 1061.— Pídense propuestas públicas para la pavimentación de setenta mil metros cuadrados (70,000) de adoquinado de piedra, sobre base de concreto, de las calles de la ciudad, en conformidad a las bases confeccionadas por la Dirección de Obras Municipales, reservándose la Ilustre Municipalidad el derecho de reducir a cincuenta mil metros esta cantidad y de aceptar propuestas por parcialidades. Las propuestas se abrirán en la sala de la Alcaldía el Miércoles 9 de Diciembre próximo, a las 11 A. M. y en presencia de los interesados. Bases y especificaciones pueden consultarse diariamente en la oficina de la Dirección de Obras Municipales. Anótese y publíquense los avisos correspondientes.— Enrique Hevia.— Luis R. de Arellano, secretario.

Muebles Coloniales

PIES DE LAMPARAS, LANZAS PARA CORTINAS, A PRECIOS DE GRAN OPORTUNIDAD, OFRECE:

Tornería "El Cóndor"

CONDOR 1380, ESQUINA HUEMUL

Suc. J. Tixier

MUEBLERIA

"La Argentina"

214 — BANDERA — 2

JOSE GURFINKEL

GRAN SURTIDO DE MUEBLES DE TODOS ESTILOS

FABRICA

CHILOE 1310

A precios más bajos que todas las Mueblerías. Antes de hacer sus compras consulte mis precios.

LA COOPERATIVA DE EDIFICACIONES DE OBREROS Y EMPLEADOS DE IMPRENTA

ELIGE HOY CONSEJO ADMINISTRATIVO Y GERENTE DEFINITIVOS

Para hoy, a las 3 de la tarde, están citados a junta general los accionistas de la Cooperativa de Edificaciones de los obreros y empleados de imprenta de Santiago, con el objeto de elegir Consejo Administrativo y gerente definitivos.

La reunión se efectuará en el Club Social de la "Unión de Obreros de Diarios", San Pablo 1378, y en conformidad al artículo 34 de los estatutos, comenzará a las 4.30 en punto y con los accionistas que concurran.

Se nos pide recomendar la asistencia, especialmente a los que asistieron el Domingo pasado y que se comprometieron concurrir hoy.

CITACIONES

El cuarto sector de la Décima Comuna.—A reunión general para hoy a las 7 1|2 P. M., en Concepción 914.

Sindicato de Canteros y Marmolistas José Miguel Blanco.—A reunión general para hoy a todos sus miembros, de 9 a 10 A. M. en Sala Casa del Pueblo.

La Unión en Resistencia de Albañiles y Ayudantes y ramos similares.—Reunión general a las 8 A. M. y a las 4 P. M. a los delegados de las organizaciones, en Lord Cochrane 943.

Centro de Estudios Sociales J. Domingo Gómez Rojas.—Hoy a las 2 1|2 P. M., se cita a todos los miembros y simpatizantes, a una reunión para tratar diversos asuntos.

A esta reunión asistirán los miembros del Centro "Justicia y Libertad. Local social, Riquelme esq. de Mapocho.

Sociedad Unión y Protección de Estucadores.— Hoy, a las 9 y media A. M., a junta general. Se encarece la asistencia a la comisión de fiestas. Local: Santa Rosa 278.

Unión de Obreros en el Ramo de Mueblería.—A sesión ordinaria para hoy, a las 9 A. M., a todos los personales que integran esta entidad.

Unión en Resistencia de Hojalateros y Gasfiters.— Para hoy a las 9 P. M., a la comisión de fiestas. Local: Eleuterio Ramírez 1357.

Sociedad Santiago de Zapateros Mormeros y Curtidores.—A junta general, para hoy, a las 9 A. M., en nuestro salón social, San Pablo 1636.

Sindicato de Pintores.— Hoy, a las 10 A. M., junta general de socios en la Casa del Pueblo N.o 1. Salas 208.

Sociedad Pintores Miguel Angel.— A sesión para hoy, a las 10 A. M., a junta general extraordinaria.

Sociedad "La Aurora".— A sesión para hoy, a las 10 A. M., a la comisión de contabilidad, compuesta por los señores Luis Calderón, Juan Vidal y Juan Fernández.

Unión en Resistencia de Laboradores en Maderas.— A sesión a los componentes de esta institución, para hoy, a las 10 A. M., en Rosas 1072.

Sociedad de Inválidos del 79 y Veteranos del Ejército y Armada.— A sesión de Directorio para hoy, a las 3 P. M.

Departamento Femenino de la I. W. W.— Para hoy, a las 9 P. M., está convocado el Departamento Femenino de la I. W. W. Local: Nataniel 1057.

Conjunto Artístico Sembrando Flores.—Para mañana a reunión a fin d eelegir nuevo directorio.

Sindicato de Obreros de artículos de viaje, talabartería y marroquinería.—A sesión de Directorio para hoy y se cita a todos los que deseen firmar el libro de registro, desde las 8 1|2 A. M. hasta las 11 1|2 A. M., San Pablo N.o 1636.

CENTRO SOCIAL DEL PATRONATO DE LOS SAGRADOS CORAZONES

EL 15.o ANIVERSARIO SOCIAL

Gran entusiasmo se nota entre los miembros de este Centro para celebrar su 15.o aniversario social. La Comisión de Fiestas y Deportes trabaja con incansable tesón a fin de presentar un escogido programa. Entre los números más atrayentes de estas festividades figuran los campeonatos de juegos de salón: billar, billa, ping-pong, palitroques, etc.

Se espera que este año se presentarán serios competidores. Además habrá un banquete y fiesta literario-musical a las que se invitará a los representantes de la prensa y sociedades amigas.

Las inscripciones para los campeonatos las reciben los señores Rojas Max y Leiva Juan, todas las noches de 9 a 11.

Mañana celebrará sesión el Directorio con el fin de ocuparse de varios asuntos a su consideración, tales como la Bolsa del Trabajo, Cooperativa y otros asuntos internos.

ACTIVIDADES DEL CONGRESO NACIONAL MUTUALISTA

Con numerosa asistencia de delegados, se efectuó antenoche la asamblea destinada a continuar las actividades relacionadas con la ley 4054, y a reintegrar la mesa directiva, según acuerdo de la Asamblea anterior.

Se incorporó como delegado de la Sociedad "La Universal", el señor Carlos Valdés, en reemplazo del señor Marcial Villarreal, reemplazo por inasistencia a las sesiones.

Se procedió a reintegrar la mesa directiva, quedando elegidos como vice-presidentes, los señores Luis A. Jiménez, de la Unión de Peluqueros, y Francisco Lira, de la Federación de Empleados a Contrata de los FF. CC. del E., y como secretarios los señores Fidel Díaz Navarrete, del Centro de Tapiceros, y Francisco Miranda, de la Sociedad Andrés Ebner.

Con esta elección quedó completa la mesa directiva y compuesta de un presidente, dos vices, cuatro secretarios y un tesorero.

Hubo acuerdo para invitar por medio de una circular, a todas las Sociedades Mutuales de Santiago, estén o no adheridas a este Congreso, a una concentración de Directorio de estas instituciones, con el objeto de estudiar la forma en que se procederá ante la vigencia de la Ley 4054, que fué reformada sin tomar en cuenta el interés obrero ni el de las instituciones mutuales del país.

Esta Asamblea amplia se efectuara en un teatro de la capital, el Domingo 29, a las 9 de la mañana, recomendándose a todas las instituciones, discutan este asunto en el seno de su Directorio, para que en la Asamblea mencionada puedan tomarse resoluciones ya de acuerdo con la opinión oficial y autorizada de estos organismos.

El próximo Viernes se celebrará una reunión, a la que deben asistir todos los delegados acreditados ante el Congreso, para informar a sus respectivas instituciones de los trabajos ya efectuados para combatir la aplicación de la ley 4054.

Sociedad de Artesanos La Unión

(Versión oficial)

En la última sesión del Directorio se tomaron los siguientes acuerdos:

Fueron aceptados como socios los aspirantes señores: Oscar Ahumada, y Tomás 2.o Ortega. Llenados los trámites reglamentarios, prestaron el juramento de estilo y se incorporaron al seno de la institución.

—Se recomendó de una manera especial la asistencia de los delegados de esta institución ante el Congreso Social Obrero, a las sesiones que este cuerpo efectúa.

A la comisión de cooperativas se le recomendó el pronto pronunciamiento sobre diferentes proyectos que tiene en su poder para lo cual el presidente de esta comisión, señor Jenaro Araya, citaría a fines de este mes a sesión para el estudio de diferentes proyectos.

Por última vez el directorio recomienda a las personas que posean talonarios de la rifa del anillo que iba a efectuar esta institución, se sirvan devolverlos lo más pronto posible al tesorero de la comisión, señor Javier Avendaño, en calle San Antonio 26?, en igual forma a las personas que tengan boletos de la rifa indicada.

Esta tarde de 5 a 8 y media se efectuará una interesante matinée en los salones de esta prestigiosa institución, en honor de las familias de los socios.

En la noche de 9 a 1 A. M. baile social amenizado por una regia orquesta.

Federación de Sastres de Ambos Sexos

Se avisa a los socios que la comisión encargada de estudiar lo relacionado con la adquisición de casas con facilidades de pago tiene proposiciones de la Compañía Mundial de Construcción. Para darlas a conocer se celebrará asamblea extraordinaria hoy a las 10 A. M. en San Diego 224.

A los Cuadros y Estudiantinas

A los cuadros artísticos y estudiantinas que tomaron parte en este concurso se les ruega nombren una comisión para que asista el próximo Martes a las 9 P. M. en Nataniel 938, a una importante reunión auspiciada por el Conjunto Musical "La Armonía", donde se cambiarán ideas que dicen relación con este torneo.

Beneficio a un profesor de Estudiantinas Obreras

La Estudiantina del Centro Exequiel Vilches, en unión con elementos artísticos de los cuadros Gabriela Mistral y Nueva Aurora, llevará a efecto una brillante velada literario-musical y baile social en honor y beneficio del profesor señor Andrés Copia Marín como una demostración de estímulo y gratitud por su tesonera labor desplegada entre las instituciones obreras difundiendo el arte musical.

Para entrega de entradas y demás antecedentes con esta fiesta atiende el señor Manuel M. Miño, en San Francisco 748, o Coquimbo 1030.

Ateneo Obrero de Chile

Hoy deben los ateneistas concurrir a la cuenta que han de dar los señores delegados que fueron a Bolivia, representando a las clases obreras del país en su centenario.

Sociedad Unión Andrés Bello de S. M.

Hoy a las 9 A. M. deberán reunirse todos los socios de esta prestigiosa institución, en junta general continuación de la anterior.

El motivo de esta reunión amplia será de elegir el nuevo directorio.

Por ser tercera citación se advierte que se sesionará con el número que asista a la vez se ruega la mayor asistencia y puntualidad en la hora.

Casa del Pueblo N.o 1

(CALLE SALAS 208)

Hoy a las 3 1|2 de la tarde, se continuará la disertación sobre el comunismo iniciada el Domingo pasado. El señor Guillermo Viviani seguirá analizando la Revolución rusa y sus consecuencias. Se ofrecerá la palabra a los que deseen hacer observaciones al tema. Se invita a todas las personas dedicadas a los estudios sociales de actualidad.

Sindicato de Chauffeurs de Chile

El Directorio de esta institución en sesión celebrada el Viernes 13 del corriente, entre otros de carácter interno, tomó los siguientes acuerdos:

1.o Dejar constancia en el acta, por indicación del tesorero Martínez, que la Oficina Justicia ofreció oportunamente sus servicios al Presidente del Sindicato, para atenderlo y defenderlo en el atentado de que fué víctima en días pasados.

2.o Aprobar el arreglo o convenio que el tesorero tiene hecho con la Oficina Justicia para la defensa en todo caso y atención médica a los socios y autorizar a la Mesa Directiva para firmar el convenio definitivo.

3.o Dejar constancia en el acta, que desde luego, sin esperar la firma definitiva del convenio, la Oficina Justicia ya ha dado principio a la defensa de los socios en la persona de uno de ellos, el compañero Raúl Rogat.

4.o Citar a junta general extraordinaria para el Viernes 20 del corriente, a las 9 P. M., recomendando a los socios la asistencia porque en esta Junta se dará cuenta del balance de tesorería, se tratará de la debida defensa de los socios y otros asuntos de gran interés para los socios en general que asistiendo a esta junta podrán imponerse personalmente y no alegar ignorancia de la buena marcha que lleva la Sociedad que va prosperando de día en día más.

5.o Aceptar como socios cooperadores a los señores Carlos Bahamondes H. y José Antonio Olivares B. y como socios activos a los compañeros Saladino Escobar, Rafael Valera Avilés, Manuel Espinosa Lagos, Alejandro Alcázar Sánchez, Juan Maulén Donoso, Valentín Bueno Gascón y Luis Henríquez González.

6.o Rogar encarecidamente a los socios pasen a inscribirse para la colocación de la insignia en sus coches y entregar sus retratos para el carnet social, advirtiéndoles que estas cosas les son indispensables para justificar sus personalidades como socios en caso de necesitar medicinas, masajes y defensas.

8.o Poner en conocimiento de los socios que para los efectos de los anteriores acuerdos, el pro-secretario y recaudador, los atenderá los días hábiles de [illegible] M., en Delicias 1833.

LOS TRABAJADORES INTERNACIONALES DEL MUNDO HAN ACRECENTADO ULTIMAMENTE SUS LABORES

EL POLICLINICO QUE SOSTIENE LA UNION LOCAL DE LA I. W. W. HA DADO ESPLENDIDOS RESULTADOS

Damos a continuación algunos datos respecto del movimiento habido entre los Trabajadores Industriales del Mundo:

A BENEFICIO DE LA BANDA DE MUSICOS DE LA I. W. W.

Hoy, a las 6 P. M., se llevará a efecto en el salón de la I. W. W. una gran matinée literario-musical a beneficio de la banda de músicos de esta asociación obrera.

Se pondrá en escena el drama de actualidad en tres actos y dos cuadros, de Rufino Rosa, titulado: "Vidas inútiles" y varios números de canto y declamación. A juzgar por el programa artístico, tendrá un gran éxito la velada. Esperamos la asistencia de los compañeros y familia.—El secretario.

EL POLICLINICO

En la última asamblea de esta corporación se dió lectura al balance general del Policlínico, revisado por la comisión revisadora y el contador señor José Lafuente.

En resumen, ha tenido el siguiente movimiento de caja:

Saldo con que se recibió el tesorero P. Sáez. . .	$ 176.75
Desde Setiembre de 1924 al 1.o de Marzo de 1925:	
Atención sanitaria al público	3,533.20
Cotización de los Departamentos de la I. W. W.	413.00
Por cotización de los Panificadores.	25.00
Cooperación Pro "Hoja Sanitaria"..	50.00
Total..	$ 4,197.95
Salidas: Pago de doctor, practicantes, dentista, enfermera y botica. . .	4,094.60
Saldo para el mes de Marzo de 1925.	103.35
2.o semestre desde el 1.o de Marzo al 31 de Agosto de 1925.	
Entradas: Saldo del período pasado..	$ 103.35
Atención sanitaria al público.	4,150.65
Cotización de los Departamentos de la I. W. W.	482.00
Cooperación "Hoja Sanitaria"..	32.00
Total de entradas. . .	$ 4,768.00
Salidas: Pago de doctor, dentista, practicante y botica.	$ 4,808.50
Déficit para el mes de Setiembre.	40.50

José Lafuente, contador.— **Pedro Sáez.—I. de la C. Niño**, revisadores.

La Unión Local a propuesta del Comité Sanitario acordó extender sus servicios a todos los obreros de las organizaciones sindicalistas y de arrendatarios rebajándoles el 50 por ciento de la tarifa ordinaria. Es decir, consulta y receta a quien muestre su carnet al día, será de $ 1.00. Curaciones, lavados, inyecciones, etc., $ 0.50. Igual tarifa regirá para los miembros de la familia de los asociados en la I. W. W.

El Policlínico funciona todas las noches de los días hábiles bajo la dirección del doctor Gandulfo, de $ 7 a 10 P. M. en Nataniel 1057.

DEPARTAMENTO DE CONSTRUCCIONES

Cítase al Departamento de Construcción de la I. W. W. para hoy. Hora de reunión, a las 9 A. M. Local: Nataniel N.o 1057. El secretario.

Centro Artístico "Estudio y Progreso"

El Grupo Excursionista "Aire", que formaba parte de este centro, seguirá funcionando en adelante en el local de la Asociación de Profesores.

Con motivo de efectuarse hoy una excursión a Maipú, se cita para las 6 A. M. Punto de reunión: Plaza Argentina.

Federación Obreros de Imprenta de Chile

SECCION SANTIAGO

En asamblea celebrada el Viernes último, se trató sobre la renuncia presentada por el señor Víctor Morales, en su carácter de secretario general, la que fué aceptada, nombrándose en su lugar al señor Ricardo Gallardo Figueroa. Se integró la Junta Directiva con los señores José M. López y Julio Orellana U. Se acordó asimismo citar para hoy a las 10 A. M., a una asamblea general del gremio, a fin de ultimar los trabajos pro nuevo tarifado.

Centro Musical José Pérez

Desde el 2 del presente han quedado abiertas las clases musicales de este centro; enseñándose cualquier clase de instrumentos.

Las personas que se interesen por la música, pueden pasar a inscribirse en la Escuela Olea, Av. Matta frente a Chiloé, todos los días Lunes desde las 7 1|2 P. M. adelante.

Las clases se dan en la misma escuela el mismo día y hora que más arriba se indican.

CONGRESO SOCIAL OBRERO DE CHILE

HOY DOMINGO 15, ASAMBLEA PUBLICA, A LAS 10 DE LA MAÑANA EN EL TEATRO ESMERALDA

Hoy a las 10 de la mañana, tendrá lugar una gran asamblea pública en el Teatro Esmeralda, con el objeto de oír la cuenta de los delegados del Congreso, señores Román y Latapiat, que fueron en misión especial al Centenario de Bolivia y la presentación que se hará del delegado del Comité Cívico de Arica señor Manuel Honores, quien dictará una interesante disertación sobre las actividades plebiscitarias de esa zona en litigio y la forma cómo los obreros organizados y pueblo de esos territorios defienden los intereses de la patria.

Enorme entusiasmo ha despertado dentro de todos los elementos organizados esta interesante asamblea pública del Congreso Social Obrero de Chile. Por este motivo, se ruega la asistencia puntual de la Estudiantina y Trío Lealtad al Teatro, como igualmente el concurso de los conjuntos artísticos.

La entrada es libre y pueden las organizaciones asistir con sus familias.

SOCIEDAD UNION DE PELUQUEROS

LA ROMERIA DE HOY AL CEMENTEHIO GENERAL

Como se ha manifestado ya por la prensa, hoy, a las 9 A. M., partirá de su local social la romería que el directorio ha ordenado a fin de visitar nuestro mausoleo social y depositar flores en la tumba de los consocios.

La mesa directiva hace saber a los consocios, de que tienen un deber moral en asistir a esta romería y además les ruega se sirvan venir provistos de flores. La partida será a la hora fijada.

Ruégase a las sociedades amigas, que no les haya llegado invitación, se den por recibidas con la presente publicación.

En la noche, a las 9 1|2 P. M., se dará principio a la velada literario-musical y baile a beneficio del consocio señor Sebastián Sánchez, colega que desde hace tiempo se encuentra imposibilitado para el trabajo a consecuencia de una aguda enfermedad.

Para esta velada, se cuenta con el concurso generoso de numerosos actores obreros. En el programa figuran números interesantes y serán intercalados con baile, a fin de hacer más amena esta reunión de beneficio.

Las entradas para los socios importan dos pesos, siendo gratis para todas las Srtas. Los caballeros adherentes a esta velada, pagarán tres pesos.

El directorio tiene la obligación de estar a las 9 en punto, a fin de que se hagan cargo de sus respectivos puestos para el mayor éxito y orden.

A LOS 100 MIL PALETOES
21 DE MAYO ESQ. Sn. PABLO

VERDADERAS OPORTUNIDADES EN Ropa Confeccionada y Artículos de Verano

PARA HOMBRES
TERNOS en casimir fantasía, alta novedad, hechura de moda, desde $ 76.00
SOMBREROS de paja, modelos de moda, buenas clases, desde $ 7.90
CAMISAS en céfiro clase buena, con un cuello dibujos nuevos, desde $ 9.90

PARA JOVENES
TERNOS en casimir fantasía, corte elegante, hechura esmerada, desde $ 68.00
SOMBREROS de paja, forma de novedad, gran surtido de tamaños, desde $ 7.50
CALCETINES en punto de algodón, colores de moda, excepcional, el par $ 0.95

PARA NIÑOS
TRAJECITOS forma blusa, en sarga azul marino, buena clase, modelo de todo gusto, de 2 a 6 años, $ 17.50
SOMBREROS de paja, formas bolero y corriente, buenas calidades, desde $ 5.90
MEDIAS para sport, en punto de algodón, buena clase ocasión $ 3.90

LA CASA QUEDA ABIERTA TODOS LOS SABADOS, HASTA LAS 7 P. M.

JUNTA CENTRAL DE LA FEDERACION DE OBREROS DE IMPRENTA DE CHILE

LA REUNION DE HOY.—EN LAS SECCIONES PROVINCIALES, MUCHAS ACTIVIDADES

Este organismo sesionará hoy, de 9 a 11 A. M., para tratar de varios asuntos de importancia, figurando muy especialmente en la tabla, el bienestar económico del gremio en general y la jira a Rancagua y San Fernando, en favor del aunamiento de ambas secciones.

—En Curicó ha causado la mejor impresión las actividades de la Junta, en el sentido de llevar adelante los acuerdos de la convención.

—El Domingo 22 no habrá sesión; pero sí el día 25.

—El Miércoles próximo, la sección Osorno (Llanquihue), entregará pliego a los industriales. Los osorninos serán los primeros de la región austral que se lanzan a poner en práctica los acuerdos de la Convención de Chillán.

La secretaría tiene al tanto a todas las secciones, para los efectos morales y económicos.

—Se encuentra a disposición del gremio, el manifiesto de la sección Valparaíso, en que rechaza la ley 4054. Es un documento digno de ser conocido por toda la colectividad. Puede ser retirado hoy, de 1 a 12 M.

FIESTAS SOCIALES

Centro Exequiel Vilches.— La comisión de fiesta de este centro ha preparado para hoy, a las 6 1|2 P. M., un animado baile familiar con orquesta.

Sociedad 18 de Setiembre.— Hoy, gran baile en honor del señor presidente de esta institución. Empezará el baile a las 6 y media.

Círculo Social Magallanes Moure.— Hoy, como de costumbre, Regia orquesta, Matucana N.o 569, gran matinée de 4 a 10 P. M.

Cuadro Artístico La Aurora.— Los componentes de esta colectividad vienen preparando con todo entusiasmo una velada y baile para el Sábado 21 del presente. Dicho acto se efectuará en su salón-teatro, Arturo Pratt 1242.

Centro Instructivo Arturo Prat.—Hoy habrá en este Centro, San Francisco 608, baile instructivo de 9 a 12 M., y de 4 a 12 P. M.

Centro Social Estudio y Progreso.—La Comisión de Fiestas anuncia para hoy dos bailes sociales; en la mañana de 10 a 12 y en la tarde de 5 a 12 P. M., baile social amenizadas ambas reuniones por una buena orquesta.

Gran Confederación Sindical del Trabajo.— La comisión de fietsa se reunirá hoy a las 9 1|2 A. M. en Salas 208.

Conjunto artístico "La Victoria".— Hoy, dará una matinée de biógrafo, a las 2 1|2 P. M., en el salón teatro de la Maestranza del Ejército, San Ignacio N.o 2137.

De 4 1|2 P. M. adelante, baile social.

Centro A. Prat.—San Francisco 608.—Hoy baile familiar, de 7 a 11 P. M.

Gran Fdeeración Femenina.—Ha abierto un curso de baile moderno para que las alumnas no frecuenten centros de esta naturaleza, que estará a cargo del profesor N. Rojas V., los Domingos, de 3 a 6 P. M. Brasil 5[illegible]

Conjunto Artístico Enrique Borrás.—Hoy a las 3 P. M. se efectuará en Río Janeiro 465, un matinée a beneficio de la esposa del señor Ignacio Vidal, que se encuentra en cama a consecuencia de haber sufrido un grave accidente.

CENTRO CULTURAL Y RECREATIVO JUVENTUD UNIDA

Un numeroso y entusiasta grupo de jóvenes del barrio Castro-San Ignacio-Diez de Julio acaba de echar las bases de una nueva institución cultural y recreativa.

Provisoriamente ha instalado su local social en la calle Herboso N.o 773 y en la sesión del Sábado último eligió el siguiente Directorio:

Presidente honorario, señor Héctor Silva Mandiola.

Presidente efectivo, señor José Risopatrón Lira.

Vice efectivo, señor Lisandro González.

Secretario, señor Enrique Valdés.

Pro-secretario, señor Roberto Bobadilla.

Tesorero, señor Augusto Montenegro.

Directores, señores Raúl Herrera, Humberto Lillo y Humberto Reyes.

Los días Lunes de cada semana a las 9 1|2 P. M. habrá sesiones ordinarias y dos veces por semana se verificarán reuniones sociales.

El presidente del Centro ha ofrecido hacer un curso de castellano (gramática, literatura e historia literaria), cuyos días y horas de clase se fijarán oportunamente.

El Centro Juventud Unida cuenta en su fundación con cerca de cincuenta socios, todos animados de los mejores propósitos de adelanto y sociabilidad.

UNION GREMIAL DE FUNDIDORES

Hoy se reune esta colectividad, con el obejto de tratar diversos asuntos de gran interés para el gremio. Se recomienda la asistencia a los señores: L. Muñoz, E. Sánchez y M. Norambuena.

Punto de reunión: Rosas esq. Matucana, a las 10 A. M.

Cuadro Artístico Nacional "Andrés Muñoz"

Fueron aceptados como socios las señoritas Doralisa y María Cubillos, y los señores Juan Cubillos, Alberto Pardo y Mariano Lucero.

Se acordó llevar a efecto una velada a fines del presente mes; se comisionó a los señores Gabarro, Hermosilla y Muñoz para la elaboración del programa.

Se nombró a los señores Ferrer, Lucero y el secretario para que organicen antes de terminar el presente año, tres funciones en establecimientos de reclusión.

—Se cita a ensayo para mañana Lunes; hora y local de costumbre.

Consejo de Tranviarios, Sección Victoria

LA VELADA DE HOY

Para esta noche a las 9 1|2 P. M. se ha preparado una velada literario-musical y baile a beneficio del candidato a diputado señor Luis Ayala P.

El Conjunto Artístico Juventud Tranviaria pondrá en escena la preciosa comedia cómica de hilaridad, titulada "Rebelión" y el disparate satírico en un acto "El choclo y la humita". Habrá también números de variedades y baile.

El valor de la entrada se ha fijado en 60 centavos.

Federación de Pintores y Ramos Similares en Resistencia

A todos los pintores federados y no federados para tratar asuntos de suma importancia para el gremio, relacionado con la ley del Seguro Obligatorio N.o 4054.

También para elegir el nuevo Directorio, cuenta del Consejo Relacionador y balance de tesorería, para hoy a las 9 1|2 A. M. en punto en Maruri N.o 579.

Sociedad de S. M. "Juan Miguel Dávila Baeza"

El Domingo 15, a las 3 P. M., se reunirá el Directorio en la puerta del Cementerio General a fin de visitar el mausoleo que se le ofrece en venta a la institución; en seguida se trasladará a los terrenos ubicados en la calle Centenario, terminal de los autobús N.o 7, donde probablemente se construirá la futura población Dávila Baeza. Quedan invitados para concurrir todos los socios que lo deseen, y que se interesen por estas obras de progreso.

La gran Confederación de Confiteros, Pasteleros y Dulceros de Chile

En el memorial que se pasó al señor Ministro de Previsión Social, se le pide el fiel cumplimiento a la ley del trabajo nocturno en las panaderías, pastelerías y anexos, y la ley del contrato del trabajo.

—Se cita para el Martes a las 7 P. M. en Rosas 1022.

Comité Pro-Abolición de la Ley 4054

El Viernes celebró sesión este Comité, que como es sabido, lo componen los directorios de organizaciones obreras y representantes de fábricas no organizadas.

Se aprobaron los poderes de cuatro nuevas instituciones y cinco fábricas.

Una delegación del Congreso Mutualista manifestó que ese gran conjunto de prestigiosas sociedades mutuales, se adhería con todo entusiasmo a la obra del Comité, indicando la conveniencia que un delegado de éstas acompañara la comisión que irá en jira a provincias.

Se acordó que el secretario general y un miembro del Directorio se acercará al presidente del Congreso Mutualista, para concertar la mejor forma de llevar a efecto la jira proyectada y unificar el ciclo de conferencias que ambas instituciones tienen acordado.

Fué aprobada la cuenta dada por el Secretario General, respecto a la comisión que se le encomendó a Puente Alto y a distintas fábricas de la ciudad; autorizándosele para obrar como crea conveniente al mejor éxito de la primera etapa de esta campaña.

Las listas de erogación se recibirán hoy de 8 a 12 A. M., en Nataniel 1057, secretaría de la Unión Industrial del Cuero, y de este Comité. En este mismo local queda citado el directorio para mañana Lunes a las 8 y media P. M., para tomar medidas urgentes y repartir el trabajo de secretaría.

BOLSA DE COMERCIO

MOVIMIENTO

Con un limitado movimiento en acciones y menos que regular en Bonos se verificó la últim_a rueda de la semana en Mercado Bursátil.

Por el Boletín de la rueda que se publica a continuación se podrá juzgarse los pocos conformes ejecutados dentro de la rueda.

En Bonos se hicieron ventas por valor de 141.000 nominales.

SUBIERON

SUBIERON

BONOS: Hipotecario 8-1 de 90 3|4 a 91.

BANCOS: Hipotecario de Chile de 600 a 610.

GANADERAS: Gente Grande de 71 a 72.

INDUSTRIALES: Feria Izquierdo de 63 a 65.

MINERAS: Carolin_a de 12 1|8 a 12 1|4; Cerro Grande de 59 a 60; Chacaltaya de 32 1|4 a 32 1|2; Dichas de 37 _a 37 3|4. Huanuni de 70 a 72 1|2; Kelluani de 16 1|4 _a 16 1|2; Santo Cristo de 4 1|4 a 4 3|4.

BAJARON

INDUSTRIALES: Cervecerías Unidas de 67 a 66 1|2; Viña de 29 1|4 a 28.

OPERACIONES EFECTUADAS AYER

UNICA RUEDA

14000 Hipot. 8-1, 90 3|4.
14000 Caja 8-1, 97.
3000 Hipot. 8-1, 97
10000 Gad. 8, 61.
100 Banco Hipot. 610.
143 Banco Chile, 192.
800 Chacaltaya, Dic. 10, 32 3|4.
200 Patiño, Dic. 10, 312.
100 Dichas, Dic. 10, 37.
200 Dichas, Dic. 10, 36 3|4.
400 Dichas, Dic. 10, 36 1|2.
500 Carolina, Nov. 26, 12 1|4.
200 Kelluani, Dic. 10, 16 1|2.
100 Gente Grd. Dic. 10, 72.
200 Minerva, Dic. 10, 6 3|4.
2100 Totoral, Nov. 26, 2 1|2.

PRECIOS DE COMPRADOR O VENDEDOR AL TERMINAR LAS RUEDAS

TITULOS	COMPRADOR Cantidad	COMPRADOR Precio	VENDEDOR Cantidad	VENDEDOR Precio
BONOS				
Caja 8-1	10000	97		
Caja 8 1|2	5000	94¾	6000	95
Caja 7-1	10000	87½		
Hipotecario 8-1	3000	91		
Hipotecario 7-1			10000	83
Garantizador 8			10000	61
BANCOS				
Chile	143	192		
Español			200	91
Hipotecario de Chile	100	610		
Nacional			30	90
MINERAS				
Carolina, Nov. 26			200	12¼
Colquiri, Dic. 10	200	9½		
Cerro Grande, Diciembre 10			100	59½
Chacaltaya, Diciembre 10			300	32¾
Chañaral, Dic. 10			500	5
Dichas, Diciembre 10			300	36½
Disputada Noviembre 26	200	33		
Gatico, Diciembre 10			300	6
Huanuni, Diciembre 10			100	72
Kala Uyu, Noviembre 26			100	40¼
Kelluani, Dic. 10			300	16½
Onix, Nov. 26			100	10½
Patiño, Diciembre 10			100	312
Salvador, Diciembre 10			200	4¼
Totoral, Nov. 26			300	2½
SALITRERAS				
Lautaro, al portador			100	258
GANADERAS				
Gente Grande, Noviembre 26			700	72
INDUSTRIALES				
Electricidad Ind.	100	42		
Viña	100	28		
Cemento Melón			100	42
Cervecerías Unidas	100	50	200	66½
CIERRE A LAS 12 M.				
Cambio		38.70		38.80
Oro		190		190.50
Libras por oro		13.30		13.40
Morococala, Dic. 10		59¼		
Dichas, Dic. 10		37¾		
Huanuni, Dic. 10		72½		
Kala-Uyu, Dic. 10		40¼		
Santo Cristo, Dic. 10		3¾		
Salvador, Dic. 10		4¾		
Patiño, Dic. 10		312		
Colquiri, Dic. 10		9¼		
Kelluani, Dic. 10		16½		
Disputada, Nov. 26		33		
Chataltaya, Nov. 26				32½
Banco Español, al contado				90

OPERACIONES EN VALPARAISO

UNICA RUEDA

1200 Gatico, Dic. 10, 6.
500 Viña, Nov. 26, 28.
800 Kelluani, Dic. 10, 16 1|2.
100 Garci-M. Dic. 10, 28.
1000 Salvador, Nov. 26, 4 3|4.
600 Dichas, Dic. 10, 36 1|2.
100 Chacaltaya, Dic. 10, 32 1|2.
2000 Totoral, Nov. 26, 2.
200 Cerro Grd. Dic. 10, 59 3|4.
200 Cerro Grd. Nov. 26, 59 1|2.
200 Cerro Grd. Dic. 10, 60.
3000 £. Nov. 17, 38.80.
3000 " Dic. 1.o 38.80.

ORO

Vendedor 190.70
Comprador 190.30

CAMBIO

Vendedor 38.80
Comprador 38.60

LIBRAS POR ORO

Vendedor 13.40
Comprador 13.30

LA SEMANA BURSATIL

FLUCTUACIONES DE PRECIO DURANTE LA SEMANA

SUBIERON

Bonos

Caja 7-1, de 82 a 82 1|2; Hip., 7-2, de 91 a 93.

Bancos

Chile, de 191 a 192; Hip. de Chile, de 600 a 610; R. Valenzuela, de 99 a 100.

Mineras

Carolina, de 12 a 12 1|4; Colquiri, de 9 a 9 1|2; Cerro Grande, de 55 a 60; Chañaral, de 3 1|2 a 5; Huanillos, de 15 3|4 a 17 3|8; Huanuni, de 42 a 42 1|2; Kelluani, de 16 a 16 1|2; Minera, de 6 a 6 3|4; Minera, de 25 _a 25 3|8.

Industriales

Electricidad Preferida, de 30 3|4 a 32; Feria Izquierdo, de 63 a 65; Volcán, de 36 a 36 1|2.

BAJARON

Bonos

Caja 6-1, de 92 a 88; Caja 7-1, de 90 a 87 1|2; Caja, de 97 1|2 a 97; Hip. 8-1, de 91 5|8 _a 91.

Bancos

Español, de 94 a 90;

Mineras

Aconcagua, de 9 a 8 1|4; Araca, de 290 a 270; Dichas, de 38 1|4 a 37 3|4; Disputada, de 34 a 33; Fortuna, de 18 a 17 1|2; Gatico, de 6 1|2 a 6; García-Mendoza, de 31 3|4 a 28; Kumurana, de 31 1|2 a 31; Morococala, de 60 _a 59 1|4; Máfil, de 25 a 24 1|2; Onix, de 12 3|4 a 10 1|4; Oplocas, de 175 a 168; Patiño, de 314 a 312; Santo Cristo, de 3 1|2 a 3 1|4; Tocopilla, de 94 1|4 a 92.

Salitreras

Galicia, de 30 1|2 a 30; Loa, de 58 1|2 a 53; Lautaro, al portador, de 258 a 254.

Ganaderas

Gente Grande, de 44 a 42;

Industriales

Cemento Melón, de 44 a 42; Cervecerías Unidas, de 70 a 66 1|2; Gas, de 55 1|2 a 55; Molinera El Globo, de 63 a 50; Molinera, de 9 a 8 3|4; Viña, de 29 1|4 a 28; Tejidos El Salto, de 99 a 98.

Seguros

La Germánica, de 52 a 50.

CAMBIO INTERNACIONAL DURANTE LA SEMANA

Lunes, 1.a rueda: vendedor 39.0; comprador, 39.20.

2.a Rueda: vendedor, 30.90; comprador, 39.20.

Martes, 1.a rueda: vendedor, 30.40 y comprador 39.20.

2.a rueda: vendedor, 39.40 y comprador, 39.20.

Miércoles, 1.a rueda: vendedor 39.40 y comprador 39.20.

2.a rueda: vendedor, 39.40 y comprador, 39.20.

Jueves, 1.a rueda: vendedor, 39.40 y comprador, 39.

2.a rueda: vendedor, 39.20 y comprador, 39.00

Viernes, 1.a rueda: vendedor, 39.20 y comprador, 39.

2.a rueda: vendedor, 39.20 y comprador, 39.

EL ORO 18 d DURANTE LA SEMANA

Lunes, 1.a rueda: vendedor, 195 y comprador 194.50.

Martes, 1.a rueda: vendedor, 195.80 y comprador, 195.40.

2.a rueda: vendedor, 194.30 y comprador, 194.

Miércoles, 1._a rueda: vendedor, 194.80 y comprador, 194.50.

2.a rueda vendedor, 193.80 y comprador, 193.50.

Jueves, 1.a rueda: vendedor, 195 y comprador, 194.50.

2._a rueda: vendedor, 193 y comprador, 192.50.

Viernes, 1.a rueda: vendedor 193.50 y comprador, 193.

2.a rueda: vendedor, 193.80 y comprador, 193.30.

LIBRAS POR ORO DURANTE LA SEMANA

Lunes, 1.a rueda: vendedor, 13.30 y comprador, 13.20.

2.a rueda: vendedor, 13.30 y comprador 13.20.

Martes, 1.a rueda: vendedor, 13.40 y comprador 13.30.

2.a rueda: vendedor 13.30 y comprador ,13.20.

Miércoles, 1.a rueda: vendedor, 13.30 y comprador, 13.20.

2.a rueda: vendedor, 13.30 y comprador, 13.20.

Jueves, 1._a rueda: vendedor, 13.30 y comprador, 13.20.

2.a rueda: vendedor, 13.30 y comprador, 13.20.

Viernes, 1.a rueda: vendedor, 13.30 y comprador, 13.20.

2.a rueda: vendedor, 13.40 y comprador 13.30.

DOLARES EN ORO AMERICANO DURANTE LA SEMANA

Martes, 484 3|4.
Miércoles, 484 5|8.
Jueves, 484 3|4.
Viernes, 484 5|8

EL ESTAÑO DURANTE LA SEMANA

Lunes, libras esterlinas: 285.10.0 al contado, y 283.10.0 a plazo.

Martes, 282.0.0 al contado y 281.0.0 a plazo.

Miércoles: 280.0.0 al contado y 279.15.0 a plazo.

Jueves: 283.0.0 al contado y 281.15.0 a plazo.

Viernes: 283.0.0 al contado y 281.15.0. a plazo.

El Viernes de la semana anterior cerró a libras esterlinas 286.5.0 al contado y 284.15.0 a plazo; por consiguiente, bajó libras esterlinas 3.5.0 al contado y bajó 3.0.0 a plazo.

EL COBRE STANDARD DURANTE LA SEMANA

Lunes: libras esterlinas 63 7.6 al contado y 64.5.0 a plazo.

Martes: 62.5.0 al contado y 63.5.0 a plazo.

Miércoles: 62.5.0 al contado y 63.5.0 a plazo.

Jueves: 62.5.0 al contado y 63.2.6 a plazo.

Viernes: 62.5.0 al contado y 63.5.0 a plazo.

El Viernes de la semana anterior cerró a libras esterlinas: 62.2.6 al contado y 63.0.0 a plazo, por consiguiente, subió 0.2.6 al contado y 0.5.2 a plazo.

LA PLATA DURANTE LA SEMANA

Lunes: 32 15|16.
Martes: 32 5|8.
Miércoles: 32 3|4.
Jueves: 32 5|6.
Viernes: 32 1|8.

El Viernes de la semana anterior cerró a libras esterlinas 32 15|16, de consiguiente, bajó 13|16.

CIA. MINERA Y AGRICOLA OPLOCA DE BOLIVIA

La producción de la mina durante el mes de Octubre ppdo., ha sido

COMPAÑIA CARBONERA DE LEBU CONSOLIDADA

COBRO DE LA CUARTA Y ULTIMA CUOTA

De acuerdo con lo dispuesto en el artículo 8.o de los Estatutos sociales y de la resolución del Directorio de la Compañía, adoptada en sesión del 25 de Agosto último, la **CUARTA Y ULTIMA CUOTA DE $ 5, POR ACCION** se pagará el Lunes 16 de Noviembre, en las oficinas del Banco Francés e Italiano, para la América del Sud, Huérfanos N.o 1072

INFORMACIONES DE SOCIEDADES ANONIMAS

DIVIDENDOS, CITACIONES, CIERRE DE REGISTROS

VALDIVIA SOC. CARBONIFERA DE—Cita a junta general para el 16 de Noviembre en Huérfanos 833, para acordar la enajenación de los bienes raíces y la liquidación anticipada de la Sociedad, nombramiento de liquidadores y demás asuntos consiguientes.

EXPLOTADORA DE SALITRES Co.—Cita a junta general para el 16 de Noviembre en Cochrane 805, Valparaíso, para tratar de la memoria y balance del 30 de Junio de 1925.

VALDIVIA SOC. CARBONIFERA DE. — Cita a junta general para el 16 de Noviembre, en Huérfanos 833, para acordar la enajenación de los bienes raíces y la liquidación anticipada de la Sociedad, nombramiento de liquidadores y demás asuntos consiguientes.

EXPLOTADORA DE SALITRES Co. — Cita a junta general para el 16 de Noviembre, en Cochrane 805, Valparaíso, para tratar de la memoria y balance del 30 de Junio de 1925.

BANCO CENTRAL DE CHILE. — Desde el primero de Setiembre de 1925, se aceptarán ofertas de suscripciones clase "D" por número ilimitado hasta la concurrencia de la cuota de incorporación que corresponde suscribir al público acciones de mil pesos cada una.

El pago se hará en la siguiente forma: $ 100 al solicitar acción. Este valor se acredita por medio de un vale de vista o letra de cualquier Banco o Caja de Ahorro a la orden del Comité Organizador; $ 300 al aprobar los estatutos del Banco; 300 pesos después de seis meses de esta aprobación y $ 200 seis meses después, contando desde la última fecha del pago de la última cuota.

Tienen derecho a voto para la elección de Directorio que se efectuará el 20 de Octubre las personas que hayan adquirido acciones antes del 15 de Octubre

PENCO Co. CARBONIFERA DE. — Debe procederse al canje de los títulos antiguos por los nuevos, en Moneda 1118.

ÑUBLE Y RUPANCO. — Dividendo provisorio de 0.80 para el 16 de Noviembre en sus oficinas.

Cierra sus registros del 15 al 30 de Noviembre.

PENCO Co. CARBONIFERA DE—Debe procederse al canje de los títulos antiguos por los nuevos, en Moneda 1118.

CONDES Co. MINERAS LAS—Cita a junta general extraordinaria para el 19 de Noviembre, en Banco Anglo Sudamericano, 5.o piso, oficina N.o 6; para contratar préstamos y garantizarlos con bienes raíces de la Compañía.

Cierra su registro del 10 al 19 de Noviembre.

CONDES Co. MINERAS LAS.— — Cita a junta general extraordinaria para el 19 de Noviembre, en Banco Anglo Sudamericano, 5.o piso, oficina N.o 6, para contratar préstamos y garantizar con bienes raíces de la Compañía.

Cierra su registro del 10 al 19 de Noviembre.

UNION NACIONAL Co. INTERNACIONAL DE SEGUROS GENERALES. — Para proceder al canje de acciones en conformidad a los artículos I y 23 de los estatutos reformados últimamente. Los accionistas deben solicitar sus nuevos estatutos en Bandera 229.

Los accionistas deben entregar debidamente sus títulos antiguos cancelados y recibir dos acciones de $ 100 nominales en m|c, con $ 25 pagados por cada acción antigua de $ 200 con $ 70.

CHILE DE ELECTRIC LTD. Co. — Dividendo número 5 de 4 por ciento sobre acciones preferidas el 5 de Noviembre por el Banco de Chile, que con el 3 por ciento que se les pagó en el mes de Marzo hace el 7 por ciento que se les acordó por el ejercicio financiero del 30 de Junio de 1925.

SINDICATO INTERNACIONAL DE PETROLEO Y MINAS. —Tercera citación a junta general ordinaria y extraordinaria para el 18 de Noviembre, en Moneda, para tratar sobre la disolución anticipada del Sindicato, acordar su liquidación y nombrar la junta liquidadora.

NUEVA ELQUI SOCIEDAD DE MINAS DE PLATA. — Segunda citación a junta general ordinaria el 19 de Noviembre en Huérfanos 1153.

Cierra sus registros del 11 al 19 de Noviembre.

UNION NACIONAL Co. INTERNACIONAL DE SEGUROS GENERALES.—Para proceder al canje de acciones en conformidad a los artículos I y 23 de los estatutos reformados últimamente. Los accionistas deben solicitar sus nuevos estatutos en Bandera 229.

Los accionistas deben entregar debidamente sus títulos antiguos cancelados y recibir dos acciones de $ 100 nominales en m|c, con $ 25 pagados por cada acción antigua, de $ 200 con $ 70.

CHILE DE ELECTRIC LTD. Co. —Dividendo número 5 de 4 o|o sobre acciones preferidas el 5 de Noviembre por el Banco de Chile, que con el 3 o|o que se les pagó en el mes de Marzo hace el 7 o|o que se les acordó por el ejercicio financiero del 30 de Junio de 1925.

SINDICATO INTERNACIONAL DE PETROLEOS Y MINAS.—Tercera citación a junta general ordinaria y extraordinaria para el 18 de Noviembre, en Moneda, para tratar sobre la disolución anticipada y nombrar la junta liquidadora del Sindicato, acordar su liquidadora.

ÑUBLE Y RUPANCO.—Dividendo provisorio de 0.80 para el 16 de Noviembre en sus oficinas.

CERVECERIAS UNIDAS Co. — Los accionistas que deseen suscribir la nueva emición en proporción de una nueva por cada 10 de antiguas, podrá hacerlo entre el 15 al 30 de Noviembre y efectuar el pago entre el 25 y el 30 de Noviembre.

Al cubrir el valor de $ 50 por acción, deberá también pagarse el impuesto a la renta por la diferencia de precio entre la emición y el precio de la plaza, según anotaciones que debiera practicar la Dirección de Impuestos Internos y que afortunadamente se avisará a los accionistas.

Las acciones de N. E. sólo tendrán derecho a recibir la 4.a parte del dividendo correspondiente al ejercicio comercial que termina el 28 de Febrero del año 1926.

¡Vaya a Bañarse...con Pino Radiol!

CAMBIO

TIPO DE VENDEDOR

COMERCIAL	$ 38.80
PREMIO DEL ORO..	190.50
LIBRAS POR ORO AMERICANO..	484 ⅝
1 PESO PAPEL VALE.. ..	6 3|16
LIBRAS POR ORO..	13.40

BANCO DE LONDRES Y AMERICA DEL SUD Ltd.
CAMBIO SOBRE EL EXTERIOR

	90 días	Vista
Londres....	38.90	39.30
París....	82.40	32.70
Amberes		36 ⅝
New York..		8.08 ½
España..		1.15 ¾
Italia..		32 ¾
Brasil..		39.30
Uruguay..		8.49
Argentina		3.39
Holanda..		3.26¼
Suiza..		1.56 ⅜
Siria....		39.30
Portugal..		Id.
Panamá..		Id.
Perú		1.91

MATADERO PUBLICO

ENCIERRA PARA HOY

Ganado mayor		Ganado menor	
Bueyes. . . .	23		
Novillos. . . .	37	Corderos.. . .	624
Vacas. . . .	213	Cedos. . . .	47
Q. vivos. . .	20	Terneros. . .	19
En vara. . .	34		
Total . . .	327	Total. . . .	690

TRANSACCIONES DE PROPIEDADES

OPERACIONES EFECTUADAS ULTIMAMENTE

Don Luis Alvarez compró a don Víctor M. Brito un sitio en la Población Castro, en la cantidad de $ 14,000 al contado.

—Don Carlos Ruz Alcalde compró a don Mariano Mayorga una propiedad en la Población Cañas, en $ 30,000.

—Don Armando Araya compró a don Alberto Camille y otra un sitio en la calle Pérez Valenzuela, en $ 5,000 al contado.

—Don D. Cosme Alfaro compró a doña Rosa Pérez C. una propiedad en la Quinta La Palma, en $ 7,884, al contado.

—Don Aníbal Alamos compró a don Pedro Espínola una propiedad N.o 819 de la calle Juárez, en 20,000 pesos.

—Don Aurelio Peuchef Bravo compró a don Luis Vergara Leither una propiedad en la Avenida Condell, en $ 8,240 al contado.

—Don Eugenio Brusadelli compró a don Juan D. Arrate una propiedad en la calle Herrera 1048, en $ 26,200.

—Don Luis Brand compró a don Roberto Riesle una propiedad en la calle de Rosas 2480, en la cantidad de $ 75,000.

—La Caja de Retiros y Previsión Social de los Ferrocarriles del Estado compró a don Rafael Riveros N., una propiedad en la calle de Bueras, en $ 25,000.

—La Caja de Retiro y Previsión de los Ferrocarriles del Estado compró a doña María Herrera una propiedad en la calle de Santa Rosa N.o 630, en la cantidad de $ 59,000.

—La Caja de Retiros y Previsión de los Ferrocarriles del Estado compró a don Jovino 2.o Zárate S. una propiedad en la calle Santa Regina, en $ 14,000.

—La Caja de Retiro y Previsión Social de los Ferrocarriles del Estado compró a don Rodolfo Hidalgo P. un sitio en la Av. Brown, en $ 17,250.

—La Caja de Retiro del Ejército y la Armada compró a don Ricardo Lyon un sitio en el Parque Los Leones en la cantidad de $ 33,600.

—La Caja de Ahorros de Santiago compró a don Gustavo Calvo R. una propiedad en la calle Román Díaz, en $ 21,848.

—La Caja de Ahorros de Santiago compró a don Francisco Leslye una propiedad en la calle de Mapocho N.o 4535, en $ 30,000.

—Don Víctor Costa M. compró a don Domingo Costa un sitio en la Población Costa en la cantidad

—Don Julio Correa compró a don Eugenio Torres parte de una propiedad en la quinta Concha y Toro, por la cantidad de $ 15,000.

—Don Isaac Chaimovich compró a don José Petit, una propiedad en la calle de Serrano N.o 173, en $ 46,500.

—Don Bernardo Cristi compró a don Armando Araya una propiedad en la calle de Pérez Valenzuela N.o 350. en $ 10,000.

Zurcidos nvisibles
Notable zurcidor japonés, especialista único, especialidad en vidraduras. Transformaciones con perfectas.
TELEFONO 667
SAN DIEGO 228
15—N.

TRIBUNALES DE JUSTICIA

CAUSAS EN TABLA DE DE LA CORTE SUPREMA

SEMANA DEL 16 AL 21 DE NOVIEMBRE DE 1925

MARTES 17

Relator, señor Fontecilla

De 8 1|2 a 9 1|2 A. M., acuerdos y lectura de sentencias.

De 9 1|2 a 12 1|2 P. M., vista de las siguientes causas:

1 Moreno Hnos. con Fisco.
2 Banco Chileno Garantizador de Valores con Justino Beláustegui (son partes Leonel Edwards, Francisco José Prado y Alfredo Délano 7665.. C
3 Rosario Triviño de Kaamenz con Natalio Foretich 2283. C
4 Onofre Salinas con Francisco Zacarías Bernat 7764.. C
5 Eduardo Torres L., Luis H. Latrille y Osvaldo de Castro con Fisco 6127.. C
6 Contra Inés Irarázaavl 2227. . . C
7 Manuel J. Montero contra Juez Letrado de Cauquenes 3482. . . C
8 Marcos Castro con Fisco 8204. . C
9 Ramón Alzérreca con Guillermo Errázuriz 6313.. C
10 Mancilla y Díaz con Municipalidad de Iquique (esp. arte Arturo del Río) 5444.. C
11 Juan 2.o Montero con uJnta de Beneficencia de Santiago 8119. . C
12 Hernán Figueroa contra Juan Vargas 2279.. C
13 Antonio Mancilla con Angel C. Saplain 9326.. C
14 Exequiel Lavanderos y otros con Caja Crédito Hipotecario 6983. . C
15 Recurso de revisión de Carlos Céspedes 2277 C
16 The Lautaro Nitrate Co., Ltd. con The Pacific Steam Navigation Company 7839.. C
17 Ramón Serrano con Tulio y Juan José Molina 8128.. C

MIERCOLES 18

Relator, señor Fontecilla

De 8 1|2 a 9 1|2 A. M., acuerdos y lectura de sentencias:

De 9 1|2 a 12 1|2 P. M., vista de las siguientes causas:

1 Daniel Bolados C. con Fisco. Es parte don Jorge A. Guerra 759. . C
2 Onofre Lillo con Francisco S. Donoso 8080.. C
3 Partición de bienes de Carlos Alvarez y Griselda Núñez 8040. . . C
4 Luis Arellano con María de los Angeles Villalobos 8050.. C
5 Carlos V. Aramayo con Fisco 8090.. C
6 Quiebra Juan Milos.. C
7 Lino Hernández E. con Junta de Beneficencia de La Serena 7900. . C
8 Griselda Sagües de Gallardo con herederos Pedro Pablo Alvarez 6836.. C
9 Fisco con Empresa Anglo Chilian 7620 C
10 Arturo Fernández y otros con Florindo Martínez 8098.. C
11 Andrés C. Lapostol con Fisco 7673.. C
12 Basilio Gutiérrez con Florindo Roa y Rosenda Roa v. de Ulloa 8056. C
13 Jorge Broquaire y Cía. con Héctor Otazo 8135 C
14 Contra Agustín Penjean, Mario Rivera y Luis A. Hidalgo. Esparparte la Caja Nacional de Ahorros 1975.. C
15 Rosendo Cordero con Patronato de San Isidro 7933.. C
16 Contra Carlos Galletti Codelia 2155.. C

JUEVES 19

Relatro, señor Novoa

De 8 1|2 a 9 1|2 acuerdos y lectura de sentencias.

De 9 1|2 a 12 1|2 P. M., vista de las siguientes causas:

de Bergoeing con Juan B. Cabrolier (son partes también Henry y Leon Sentex) 8162 (cont.).. C
2 Rogelio Pellerin contra Alejandro Menicanti 2093.. C
3 Juan Manuel Espinoza con Ferrocarriles del Estado 7983.. C
4 Contra Diógenes Polidoro Neira 2209 C
5 Contra Fernando Montalbar, 2225. . C
6 Contra Tomás Godinez 2232. . . C
7 Magdalena Figueroa de Salas con Guillermo Gamboa 8096.. C
8 Manuel J. Troncoso con Katz, Brenner y Cía. 7035.. C
9 Expediente accionistas del Río Loutué Son partes Abraham Ullon, Manuel A. Olivares y Luis Correa ergara 8171.. C
10 Sociedad Altos Hornos de Chile con Abel E. Carbonel, Abel Armand y otros7949.. C
11 Wenceslao Unanúe con Manuel González Guzmán 8240.. C
12 Héctor Becche con Bórquez y Cía. 8161.. C
13 Alfredo Guillermo Bravo con Municipalidad de Valparaíso 8136. . C
14 Municipalidad de Pisagua con Cía. de Salitres y Ferrocarril de Agua Santa 7921.. C

VIERNES 20

Relator, señor Novoa

Asuntos de Pleno, acuerdos, lectura de sentencias.

SABADO 21

Relator, señor Novoa

De 8 1|2 a 9 1|2 A. M., acuerdos y lectura de sentencias

De 9 1|2 a 12 1|2 P. M., vista de las siguientes causas:

1 Julio Fabres con Fisco 8043. . . C
2 Juan Tersano Branca con Hernán Arizffa 7806.. C
3 Sucesión Juan Delgado con Fisco (es parte la Cía. Salitrera El Peñón) 8093 C
4 Catalina Jeria contra Santiago Espina Hevia e Irene Morales Leiva 2185.. C
5 José Antonio Figueroa con Jerónimo Bardi 7853.. C
6 Carlos Ahumada Echavarría y otros con Sofía Puelma v. de P. y otros 7708.. C
7 Cía. Carbonífera y de Fundición Schwager con Cía. Carbonífera de Puchoco y Coronel 7931.. C
8 Margarita y Carlos Méndez con Banco Chileno Garantizador de Valores 8065.. C
9 Lorenzo Salahüe con Enrique Santa María 7868.. C
10 Santiago Mining Co. con Virgilio Solari 8124.. C
11 Partición fundo Itropulli 3844. . C
12 Enriqueta García de Pedersen con Cristian Pedersen 7761.. C
13 Antonio Montero con Kilian Meckes 7681.. C
14 Gibbs y Cía. con Ferrocarriles del Estado 8095.. C
15 Sociedad Comercial Sabioncello con Enrique Franco López 8032. . C
16 Benjamín Lagos con Banco Español de Chile 7929.. C
17 Mary Innes y otros con Alfredo L. S. Jackson E. 6158.. C

Conforme. Santiago, 14 de Noviembre de 1925.

LUNES 16

PRIMERA SALA

Relator, señor Fontecilla

1 Recurso de amparo de Luis A. Rodríguez a nombre de Nellib Guemim 2288.. .. .. A
2 Contra Tomás Beltrán 2267. . . C
3 Municipalidad de San Bernardo con Fisco 5983.. C
4 Julia Balmaceda con Javier Bustamante 8248 C
5 Evaristo Varela con Daniel Varela, Humilde González y doña Martina Varela v. de Lermanda 8120 C
6 Natividad Cumplido v. de Manterola con Ricardo Gutbann 7181. C
7 Recurso de hecho de Francisco de P. Vidal 8258.. .. .. A
8 Lumié Zúñiga, Luis Jiménez, Genaro Silva, Exequiel Strange y Gustavo Letelier contra Pedro Letelier, Jorge de la Cruz Concha, Luis A. Rivera, Federico Weston, César Caravagne, Manuel A. Molina y Santiago Vergara 2220. . . C
9 Banco Crédito Unido con Ricardo Bustos. Es parte también la Sociedad Lleskvehne y Cordillera de Río Blanco 8294.. C

Conforme. Santiago, 14 de Noviembre de 1925.

LUNES 16

SEGUNDA SALA

Relator, señor Novoa

1 Jorge Solovera contra David Guardia Vicencio, extradición C
2 Liquidación Sociedad Ilabaca y Espinoza 8285.. C
3 Recurso de hecho Manuel Ilabaca 8255.. .. .. A
4 Miguel Varas V. con Víctor Robin 8281.. C
5 Contra Guillermo Vilca, exhorto 2303.. .. .. A
6 Contra Ginés Jil 2312.. C
7 Contra Julio Bahamonde 2313. . . C
8 Alberto Huidobro V. contra Marcial 2.o Zegers C

Conforme. Santiago, 14 de Noviembre de 1925.

Movimiento en 14 d eNoviembre de 1925

CORTE SUPREMA

Cuenta general

2 Moreno Hermanos con el Fisco, en acuerdo.

Lsa demás no vistas.

Alegaron:

Don Alejandro Greek Cross, por el recurso y don Julio Lagos, contra el recurso.

Borradores de sentencias

El el señor Figueroa entregó en la causa de Torrealba con Nilo; y el señor Cisternas, en la causa contra Prado y otro.

Exámen de abogado

Prestó el juramento legal para ejercer la profesión de abogado, don Octavio Montero Correa, cuya memoria trata de "Las Loterías".

Ministro de la Corte de Apelaciones de Santiago

La Excma. Corte ha formado la siguiente terna para proveer el cargo de Ministro de la Corte de Apelaciones de Santiago, vacante por promoción a la Suprema de don José Astorquiza Líbano:

De la Barra don Benedicto.
Cruz don Luis David:
Silva Cotapos don Guillermo.

CORTE DE APELACIONES

PRIMERA SALA.—Relator, señor Silva. —2 Adán Castro contra Ramón Ovalle, Carmela Soto, confirmada; 4 Adriano Cataldo contra Arturo Tordecilla, confirma-

witz, en acuerdo y diligencias; 7 Vicente Piraino con Empresa de los Ferrocarriles del Estado, en acuerdo; 8 Empresa de los Ferrocarriles del Estado con Vicente Paraino, en acuerdo.

Secretario el señor Droguett.

Alegaron:

Don Arturo Varas, por la revocación, en la 4.a

Don Gregorio Contreras con don Juan López, en la 5.a

Don Franklin Otero con don Herman Echeverría, en la 6.a

Don Osvaldo Vial con don Hernán Echeverría.

SEGUNDA SALA.—Relator, señor González Campos—1 Contra A. Córdova, aprobada; 2 contra M. Cáceres, aprobada; 3 contra V. Herrera, aprobada; 4 contra O. Lagos, aprobada; 5 contra R. Navarrete, aprobada; 6 contra N. N. Alias "El Cabro Chiquitito"; 7 contra F. Rojas, aprobada.

8 contra E. Cortés, aprobada; 9 contra L. Rubleros, no consultada; 10 contra R. Veloz.., en trámite; 12 contra J. Navarro, confirmada; 13 contra Gmo. Bercabé, confirmada; 14 contra E. Barza, mal anunciada; 15 J. Hormann con Municipalidad de Providencia, confirmada con declaración.

No vistas las demás.

Del acuerdo:

Unión provincial con A. Bertín y otros, confirmada.

Contra R. Estafenes.

M. A. Salgado y otro con Cía. Carbonífera Valdivia.

Alegaron:

En la 12, don Benjamín de la Barra, revocando.

En la 15, don Alejandro Abascal, confirmando con declaración.

TERCERA SALA.—Relator, señor Bernales.—1 Sumario por muerte de Calixto Celis, aprobada; 2 Contra Manuel Delgado, aprobada; 3 Sumario por infracción a la Ley de Reclutas y Reemplazos, aprobado y diligencias; 5 Sumario por [illegible] de don Enrique Gasmuri, [illegible] Contra Reinaldo Varas, aprobada; [illegible] tra Armando Ramírez, aprobada; [illegible] nuel García de la Huerta con [illegible] mez, aprobada; 9 Contra [illegible] y otro, confirmada; 10 [illegible] Garcés contra Vicente Ferrer [illegible] 11 Contra Santiago Aldunate y [illegible] vocada; 12 Contra Bernardo [illegible] suspendidos efectos; 13 Humberto [illegible] lida contra Ismael Quintana, [illegible] 14 Humberto Fuenzalida contra [illegible] Urzúa, confirmada.

Secretario, el señor Droguett.

Alegaron:

Don Horacio Mesa, por la [illegible] en la 2.a

Don Benjamín de la Barra, [illegible] revocación, en la 4.a

Don Osvaldo Hevia con don [illegible] llano Roldán, en la 5.a

CUARTA SALA.—Relator, [illegible] taine.—1 Contra P. Bravo y [illegible] trámite; 2 contra M. Maturana [illegible] mite; 3 contra J. Vásquez, [illegible] 4 contra contra H. Núñez, [illegible] contra L. Escárate, aprobada; [illegible] mo clasificación patente de [illegible] ros, ha lugar; 7 reclamo [illegible] tente de E. Azócar de G., [illegible] reclamo de patente de [illegible] Ltda., ha lugar; 9 reclamo [illegible] patente de I. Irlondo [illegible] 10 reclamo clasificación [illegible] ky y J. Kosny, ha lugar; [illegible] hurto a R. Flores, aprobada; [illegible] muerte de J. Román [illegible] 13 sumario robo a R. [illegible] bada; 14 sumario homicidio [illegible] aprobada; 15 C. Albertos [illegible] telaso, aprobada; 16 Sumario [illegible] L. Ayala A., aprobada; 17 [illegible] con A. Morales, aprobada.

Agregada:

Recurso de amparo de I. [illegible] no ha lugar.

Del acuerdo:

REVISTA COMERCIAL DE VALPARAISO EN PRODUCTOS DE EXPORTACION

(ESPECIAL PARA "LA NACION" DE SANTIAGO)

El mercado de productos se ha mostrado bastante activo para considerar negocios en cebada y frejoles en general, siendo alrededor de estos dos productos que han estado realizándose con preferencia.

En los demás artículos, debido a su escasez, ha habido muy poco que hacer.

PRECIOS POR LOS CIEN KILOS CON SACO

AVENA Los precios por la avena han continuado sumamente calmado, fluctuando estos alrededor de $ 25 a bordo puertos de embarques, cotización que es la que indica la exportación. Los tenedores como es de suponer estan pidiendo precios más subidos, pero el indicado es el de ofertas de compras y el que debemos indicar siempre en las revistas.

AFRECHO Y AFRECHILLO Queda el mercado bastante sostenido cotizándose siempre a $ 18.000 los 100 kilos con saco puesto a bordo puertos de embarques uno con otro y para embarques en los meses de Enero adelante del próximo año. Se han efectuado algunos embarques que indicamos al final.

ARVEJAS Este artículo, a pesar de la escasez que se observa en todos los demás de consumo, no ha reaccionado en sus precios cotizándose siempre nominalmente a $ 42. los 100 kilos con saco puesto a bordo puertos de embarques. Como los precios han bajado apreciablemente desde la entrada de la cosecha, los tenedores se resisten a vender confiados siempre en un alza antes de la entrada de la nueva cosecha, a pesar que la exportación no demuestra interés alguno para entrega inmediata ni para entrega más tarde.

ALGARROBILLA No hay existencias, completamente agotada, lo cual es una lastima, pues tiene siempre demanda

CEBADA Los precios han afirmado a semana última por clase forrajera entrega inmediatamente, cotizándose esta última a $ 36 los 100 kilos con saco a bordo puertos de embarques del centro. En los puertos del sur también se embarcan, la clase de esa zona no obtiene precios superiores a $ 34 bordo.

FREJOLES Ha continuado el alza de los frejoles por la escasez, acompañando a la de los de color los blancos, los cuales se estan consumiendo dentro del país por la falta de los primeros. Los precios de estos frejoles de color han llegado a límites increíbles, quedando el mercado de Valparaíso compradores a $ 125. los 100 kilos con saco por clase bayos y burritos. Los demás tipos ya no existen.

En cuanto a los blancos, los milagros son los que más han reaccionado subiendo hasta $ 90 los 100 kilos con saco firmes compradores en Valparaíso. Los triguitos no han acompañado tanto esta alza y quedan vendedores a $ 85 en Valparaíso.

Respecto a los coscorrones y pallares las existencias son tan reducidas, que los que tienen algo piden los precios que se les antojan.

GARBANZOS No hay existencias.

HIGOS HUESILLOS. No hoy existencias sensiblemente.

LENTEJAS No han reaccionado las lentejas, al contrario lleva este producto una tendencia abiertamente a la baja, quedando el mercado vendedor en puertos de embarques sin interesados alguno.

Algunas firmas estan tratando de efectuar algunas negociaciones para entregas en el mes de Diciembre nueva cosecha pero los precios máximos que ofrecen hoy día, es de $ 80 los 100 kilos con saco en procedencia, precio que muchas suponen no podrá manteenrse por mucho tiempo y menos para entregas en Enero próximo. Las cosechas se muestran muy buenas y se estima que tendremos una cosecha abundantísima como jamás había existido. La perspectiva del extranjero en los precios no es tan buena, pues muchos países anuncian harán exportaciones de este renglón.

LANAS Los precios estan flojos, cotizándose ésta alrededor de $ 320 los 100 kilos enfardados en procedencias.

MIEL DE ABEJA No hay existencias.

MAIZ Los precios muy firmes, cotizándose estos a $ 62 los 100 kilos con saco en puertos de embarques. Quedan pocas existencias y por esto la firmeza de los precios.

NUECES, poquísimas existencias. Cotizo nominal $ 210 los 100 kilos con saco máximo 15 o|o impurezas.

PAPAS Los precios por [illegible] continúan siempre muy [illegible] y firmes por clase nueva [illegible] bo a $ 41 saco por partidas [illegible] rón. Alcanzaron a llegar [illegible] los días primeros de la semana [illegible] lá entre este artículo [illegible] fuerza y se coloquen los [illegible] alcance de todo el mundo [illegible] nifique un artículo de lujo [illegible] clases menesterosas.

PASTO Poco se hace, [illegible] tuaciones deben de esta [illegible] de $ 0.80 centavos kilo [illegible] cias.

QUILLAY Esta cáscara [illegible] muy abatida, habiéndose [illegible] algunas transacciones en [illegible] paraíso a $ 75 enfardado [illegible] el mercado muy abatido [illegible] bles compradores no hacen [illegible] dicaciones superiores a $ 72 [illegible] to al quillay del sur, [illegible] bordo Talcahuano a $ 70 [illegible] kilos enfardado.

PASTA DE TOMATES [illegible] culo ha seguido con su [illegible] abiertamente a la baja [illegible] se desde la entrada de la [illegible] una diminución del precio [illegible] más o menos por cada 100 [illegible] tizándose actualmente [illegible] res a $ 65 los 100 kilos [illegible] barriles puesto en Valparaíso [illegible]

SEMILLAS Las semillas [illegible] tizan como sigue:

ALFALFA sin interés [illegible] a $ 2.80 el kilo.

TREBOL Sin ningún interés [illegible] exportación. La baja en [illegible] como se puede ver es [illegible]

CAÑAMO: Llegaron a [illegible] que jamás se había visto [illegible] los 100 kilos con saco en [illegible]

TRIGO BLANCO Muy [illegible] gue el trigo blanco en [illegible] tal punto que se han [illegible] tantes partidas de Argentina [illegible] han llegado por los distintos [illegible] tos de Valparaíso, San [illegible] Talcahuano.

Por el trigo nacional [illegible] transacciones a $ 60 los [illegible] con saco a bordo de puertos [illegible] barques por lotes pequeños [illegible] consumo local únicamente [illegible] tación no puede existir.

Para entrega en la primera [illegible] cena de Diciembre se están [illegible] do transacciones en Santiago [illegible] zón de $ 50 los 100 kilos [illegible] en provincias, y para [illegible] zo adelante se cotiza a [illegible] Providencia sin saco.

TRIGO CANDEAL: Es [illegible] de la escasez, que solamente [illegible] mos cotizar nominalmente [illegible] puertos por trigo corriente.

EXPORTACION

Embarques por Valdivia [illegible] 1.o 30 Octubre 1925.

AVENA 625 sacos por el [illegible] a Liverpool.

2540 sacos por el Laurel [illegible] a Liverpool.

AFRECHO 1420 sacos por [illegible] melo a Hamburgo.

1666 sacos por el Itauri [illegible] burgo.

742 sacos por el Wido [illegible] burgo.

1740 sacos por el Amer [illegible] Hamburgo.

AFRECHILLO 1,000 sacos [illegible] Almelo a Hamburgo.

461 sacos por el Wido [illegible] burgo.

CEBADA 247 sacos por el [illegible] fort a Liverpool.

HARINILLA 375 sacos por [illegible] ri a Amsterdam.

117 sacos por el Wido [illegible] burgo.

375 sacos por el Planet [illegible] burgo.

DURMIENTES 4,000 por el [illegible] a Mollendo.

LANA 30 fardos por el [illegible] Hamburgo.

HARINA 2.000 sacos por el [illegible] go a Bolivia.

MADERAS, 956 piezas por el [illegible] ri a Cerro Azul.

1094 piezas por el Itauri [illegible] do.

4.177 piezas por el Itauri [illegible] llao.

4,187 piezas por el Itauri [illegible] pe.

EMBARQUES EFECTUADOS VALPARAISO

CEBADA 1.550 sacos por [illegible] Paz a Hull.

CERA 11 sacos por el Altair [illegible] burgo.

FREJOLES 30 sacos por el [illegible] quibo a Mollendo.

LENTEJAS 100 sacos por el [illegible] quibo a Habana.

Valparaíso 13 de Noviembre [illegible]

AGUSTIN GA[illegible]
JORGE GA[illegible]

Corredores en Productos [illegible] portación. Casilla N.o 23 [illegible] Blanco N.o 944. Teléfono [illegible]

Aceros Balfour
Recién hemos recibido un extenso surtido de Aceros y Herramientas de la renombrada fábrica inglesa de
Arthur Balfour & Co. Ltd.- Sheffield
ACERO de Alta Velocidad para trabajos pesados sobre fierros y aceros duros.
ACEROS finos al carbono para herramientas en general.
ACEROS para minas y canteras.
ACERO al Cromo para Resortes de automóviles, etc.
BROCAS CAPITAL de Alta Velocidad.
HOJAS de Sierras para fierro, acero, bronce, etc
SOLICITE DATOS, A:
Williamson & Co.
—::—. SANTIAGO —::—

AVISOS ECONOMICOS

INDICE DE LAS SECCIONES

1.—Avisos judiciales.
2.—Arboles y plantas. (Compra-venta).
3.—Automóviles, afines y accesorios. (Compra-Venta y composturas).
4.—Animales. (Compra y venta).
5.—Alhajas, joyas, monedas, etc. (Compra y venta)
6.—Acciones y bonos. (Compra y venta)
7.—Aves, pájaros y huevos, etc. (Compra y venta)
8.—Avisos varios.
9.—Contadores.
10.—Casas, departamentos y piezas amobladas. (Ofrecidas y buscadas)
11.—Casas, departamentos y piezas sin muebles. (Ofrecidas y buscadas)
12.—Compra y venta de casas y sitios
13.—Compra y venta de gencrcios.
14.—Citaciones
15.—Compras y ventas varias.
Cuerpo de Bomberos.
16.—Dentistas.
17.—Escuelas de choferes.
18.—Extravíos y hallazgos.
19.—Empleados para comercio y oficinas. (Pedidos y ofrecidos).
20.—Frutos varios. (Compra y venta).
21.—Haciendas, fundos, chacras y terrenos. (Compra-venta y arrendamientos).
22.—Hoteles y pensiones.
23.—Instalaciones y accesorios para negocios. (Compra y venta).
24.—Instrucción y educación. (Colegios, academias y profesores).
25.—Instrumentos musicales, afines y accesorios. (Compra-venta y composturas).
26.—Libros, periódicos y estampillas. (Compra y venta).
27.—Medicina.
28.—Materiales de construcción. (Compra y venta).
29.—Máquinas, motores, afines y accesorios. (Compra-venta y composturas).
30.—Muebles. (Compra-venta y composturas).
31.—Notificaciones comerciales.
33.—Oficinas, locales y garages. (Pedidos y ofrecidos).
34.—Operarios para fábricas, talleres, etc. (Pedidos y ofrecidos).
35.—Oficios y servicios diversos. (Ofrecidos y buscados).
36.—Pensión en familia.
37.—Permutas en general.
38.—Préstamos e hipotecas
39.—Propuestas.
40.—Profesionales.
41.—Prendas de vestir.
42.—Personas buscadas.
43.—Profesionales pedidos y ofrecidos.
44.—Remates.
45.—Rodados, accesorios y caballos. (Compra y venta).
46.—Radiotelefonía.
47.—Servicios y cosas útiles para familias.
52.—Socios capitalistas e industriales. (Pedidos y ofrecidos).
54.—Veraneo.

1.—Avisos judiciales

REMATE. — EL 16 DE NOVIEMBRE, las 3 P. M., se rematará en la oficina del actuario, notario don Eulogio Altamirano, la propiedad de la calle San Diego, de esta ciudad, números 1907 a 1915, esquina, y por Concepción, números 1126 a 1148. Mínimum: 105,000 pesos. Demás antecedentes en la Notaría Altamirano y en Amunátegui 550. 18-N

DECRETO. A AMADORA SOFIA Gatica López concedióse la posesión efectiva de la herencia de doña Sofía López de Gatica, sin perjuicio de los derechos del cóyuge sobreviviente don José Domingo Gatica, por auto de 5 de Setiembre de 1924 del Tercer Juzgado. 23-N

REMATE JUDICIAL DE 2,500 ACciones mineras, Elisa de Bordo el Lunes 16 del presente a las 10 de la mañana, en mi oficina, Agustinas 865. Por decreto del 5.o Juzgado Civil en el juicio de Labarca Feliú con Urzúa Vicuña. Las acciones son de diez pesos cada una, se venderán al mejor postor en lotes de quinientas con derecho a las 2,500. Pago al contado. Bases en mi oficina, y antecedentes en la secretaría del 5.o Juzgado Civil. — Víctor Araya L. Martillero de Hacienda. 16-N.

MERCED DE AGUA EN EL MApocho.—Señor José Damián Navarro, por Compañía Minera de las Condes, solicita 1,500 litros por segundo del río Mapocho, para generar energía eléctrica. La boca-toma estará 200 metros aguas arriba de la confluencia con el estero Yerba Loca. Las aguas captadas se juntarán a las del estero Yerba Loca y se llevarán por un canal a la casa de máquinas que se ubicará en la Hacienda Las Condes, de propiedad de la señora Mercedes Mira de Fernández y frente al lugar denominado Hermita. La energía se transmitirá al mineral Los Bronces por una línea aérea que irá por las orillas del Mapocho en los terrenos de la mencionada hacienda. N-19

REMATE VOLUNTARIO.—EL DIA 30 del presente, a las 3 de la tarde, ante el Notario don Manuel Gaete Fagalde, en su oficina de la calle Huérfanos N.o ..|, saldrá a remate la lujosa propiedad situada en la calle de Castro N.os 31 y 35, (a pocos metros de la Alameda), compuesta de dos pisos independientes, con toda clase de comodidades y en perfecto estado de conservación. La propiedad se rematará con las lámparas y tres instalaciones de baños que existen en los bajos. Las posturas para el remate empezarán por el mínimum de $ 230,000 y el precio se pagará: haciéndose cargo el comprador de una deuda primitiva de $ 85,000 a la Caja Hipotecaria, con $ 50,000 al contado y el saldo de precio, la mitad a seis meses y la otra mitad a un año plazo, con 9 o|o de intereses. La propiedad fué comprada en Febrero de 1923 en 245,000 pesos y puede visitarse diariamente, de 2 a 4 de la tarde. Mayores datos se darán en Compañía N.o 1951.— Manuel Gaete Fagalde.

2.—Arboles y plantas. (Compra-venta)

MATICO, LA PODA VENDO. IRArrázaval 3212.

NUEVA INDUSTRIA CEMENTO armado, se venden lindas jardineras para nichos y floreros; cruces, tinas para plantas, hall, tarrasa y jardines. Av. Panteós 1137. Taller Avenida Matta 430.

3.—Automóviles, afines y accesorios. (Compra-venta y composturas)

OFRECEMOS VARIOS AUTOMOVILES de turismo en magníficas condiciones de marcha, hay Dodge, Studebaker, Hudson, Marmon, Cadillac, etc. Ford nuevos diversos modelos con un 30 o|o de castigo, chassis y camiones Ford. Todo coche se entrega revisado por nuestra estación de servicio. Facilidades a firmas solventes Exposición de Automóviles. Delicias 1327. 15-N

VENDO GONDOLA FORD, CARROcería francesa, perfecto estado. Tratar :Arturo Prat 133 (altos).

CARROCERIA GONDOLA, 20 PAsajeros, tapicería luero, Ford turismo, vendo. Vicuña Mackenna 456. 15—N.

CARROCERIAS DE TODAS LAS formas y estilos compra y vende de ocasión. — M. Basten. Brasil 773. 16-N

BARATISIMO Y UN PERFECTO estado vendo carrocería góndola.

CHASSIS FORD TURISMO VARIOS, compro, descompuestos o en mal estado, Brasil 773. 16-N

DIFERENCIALES RENARLT, MITchell, Overland, Busca, caminos, coronas, piñones, ejes, cojines, cortinas, fundas e infinidades de cosas para automóviles vende. Brasil 773. 16-N

VENDO CAMION LIVIANO, Buen estado. Vergara Montt 514.

VENDESE FORD SPORT, DOS asientos, con capota y cortinas, perfecto estado, muy poco uso. Verlo y tratar: San Miguel 142. N-15

GONDOLA FORD PERFECTO ESTADO, trabajando, vendo de ocasión. Tratar: San Diego 313. De 9 a 12. 16-N

AUTO FORD PERFECTO ESTADO vendo ocasión. Castro 70. 16—N

HUDSON EN PERFECTO ESTADO, magníficamente equipado, vendo mitad de su valor. Grandes facilidades. Gálvez 441. 16—N

AUTO HUDSON, FLAMANTE, ULtimo sistema, vendo. Rosas 1963. N-15

NEUMATICOS VIEJOS COMPRO constantemente. Casilla 5504. N-16

VENDO AUTO STUDEBAKER SIEte asientos, patente nueva de primera. Manzano 284.

VENDO CAMION Y FONDO ALfaltador. Andes 3020.

VENDO DODGE PARTICULAR, buen estado. San Martín 1023. 16-N

TOMO EN ARRIENDO O POR ENtrega anticipada, góndola Brockway; tengo patente y recorrido. Dirigirse: Marín 193, Bruno Lanzarine. 17-N

SE VENDE UN FORD SPORT DOS asientos, está en perfecto estado. Moneda 2215.

2 FORROS 32 x 6 SIN ESTRENAR, vendo ocasión, en $ 1,000, Bulnes 762, casa 7.

VENDO AUTO SPORT DE CAMbio, 1,800. Avenida Matta 905. 17-N.

CASA DE AUTOMOVILES, SAN ANtonio 816. Anticipa dinero sobre automóviles consignación. Invita interesados en comprar automóviles, visiten exposición, siendo la casa que garantiza seriamente lo que vende, como garantiza sus precios, no tienen competencia. Ofrece: Cadillac, Turismo, Buick, Willy Six, Chevrolet, King, Ford Turismo, Sport, góndola Ford, camiones, etc., Gran Breack, diez pasajeros, semi-regalado. 17-N.

FORD SPORT, PARTIDA AUTOmática flamante, vendo ocasión. Moneda 1711.

COMPRO CAMION FORD ABIERto para carga 1 1|2 tonelada, buen estado, garantido. Ofertas por carta. Ibáñez 248.

VENDO GONDOLA FORD BUEN estado. San Diego 1244.

NO ANDE A PIE, DESDE $ 3,000 podemos ofrecerle automóviles turismo en perfecto orden de marcha. Facilidades. Exposición de Automóviles, Escobar y Ebell. Delicias 1327. 21—N

CHASSIS CAMION, CAMIONES Y automóviles para camiones de carga ligera, ofrecemos un gran surtido. Exposición de Automóviles.— Escobar y Ebell. Delicias 1327. 21—N

CARROCERIAS FORD, SPORT, 2-4 asientos diversos estilos, facilidades pago. Cochrane 1138. 16—N.

BROCKWAY, GONDOLA RECOrrido Alameda, vendo, facilidades de pago. García Reyes 18.

VENDO GONDOLA USADA DE ocasión, en cinco mil pesos, con sólo mil al contado. Tratar, Exposición 70. 17—N.

AUTO FORD LLEGAR Y TRABAjar, vendo. Ramírez 350. 16—N

VENDO CHASSIS FORD GRANDE ocasión, motor garantido. Libertad 23. N-15

4.—Animales. (Compra y venta)

COMPRO TODA CLASE DE PErritos nuevos. Alejandro Gumera. Ibáñez 484. 16-N

LINDAS VACAS ALAZANAS REcién paridas, muy buenas lecheras, vendo. Santa Elena 1544. N-15

YEGUA ENSILLADA VENDO. Avenida Miguel Claro 759.

PAREJA GATOS ANGORA CHINchilla, regalados. Cochrane 1224.

6.—Acciones y bonos. (Compra y venta)

ACCIONES DE LA COMPAÑIA Chilena de Fundición de Estaño, compro, ofertas: casilla 2702. Santiago. 15-N

7.—Aves, pájaros y huevos, etc. (Compra y venta)

GRUPO PLYMOUTH IMPORTADO, vendo. Huérfanos 2483. 16—N

120 GALLINAS VENDO. ROMAN Díaz 1930, por Irarrázaval.

VENDO CUARENTA GALLINAS catalanas de un año. Purísima 264.

GALLINAS Y HUEVOS INCUBAR, Catalana, Rhode, Leghorn criadora, vendo. Román Díaz 1930 por Irarrázabal.

VENDO LORA HABLADORA. LIra 533.

HERMOSO LORO BLANCO, HAblador véndese. Arzobispo Casanova N.o 7. Carros Bellavista.

INSTALACION 5 GALLINEROS para 500 gallinas, vendo ocasión. Av. Salvador 1260.

LEGHORN PLENA POSTURA realizo por viaje. Libertad 160.

GALLINEROS SE VENDEN EN Sevilla 1232.

8.—Avisos varios

IMPRESAS MUDANZAS, CARGAS, fuera de Santiago. Almirante Barroso 60. Teléfono 3635. 15—N

PLANCHAS ESMALTADAS PARA avisos, y toda clase de artículos en fierro enlozado. Precios bajos. Fábrica d eEnlozados, San Alfonso 76.

VENDO UNA CLINICA COMPLETAmente nueva. Madrid 1181. N-15

SEÑORES CANDIDATOS, LETREros para secretarías, rápidos, baratos, Taller de Pintura. A. Barroso

CASILLA DE CORREO DESEO tomar, traspaso. Dirigirse: Nataniel 521. 16-N.

NO RECARGUE PRECIO, SUS plumeros, concurra fábrica directamente. Irarrázabal 1745.

SE HACE CALADOS EN MADERA y en metal. Sazié 2765. 17—N

PESCADOS Y MARISCOS LLEGA diariamente. San Antonio 27. Precios incompatibles.

9.—Contadore

CONTABILIDADES ATRASADAS, mal llevadas, impuesto a la Renta, balances, etc. Honorarios módicos. Arriagada, Bandera 131. Oficina 21. 16-N

10.—Casas, departamentos y piezas amobladas. (Ofrecidas y buscadas)

SEÑORA: ARRIENDO LINDA PIEZA amoblada. San Francisco 454. 15-N

$ 900 ARRIENDASE ESPLENDIDA casa-quinta amoblada. Purísima 264.

EN CASA EXTRANJERA SE arrienda pieza amoblada. Puente 637.

CASA MODERNA ARRIENDO amoblada por seis meses. Verla y tratar, calle Manuel Montt N.o 2106. De 2 a 3 de la tarde.

ARRIENDO PIEZAS CON SIN muebles, departamentos comunicados, baño, balcones, calle. Claras 635. 18—N.

ARRIENDASE CASA AMOBLADA. Tratar: Compañía 3051. N-16

$ 600 HERRERA, BAJOS AMOblados, 4 dormitorios, hall, galería, dos servicios, comedor, etc. Agustinas 1125. Luis Silva Cortés y Cía.

SE ARRIENDA PIEZA GRANDE con luz a persona sola. Bueras 180. N-15

$ 2,000 HUERFANOS, CENTRAL, elegante residencia de dos pisos independientes, amoblada, se arrienda por 6 meses: tiene salita, salón, escritorio, 9 dormitorios, dos toilettes, patio con árboles frutales, 2 baños. Luis Silva Cortés y Cía., Agustinas 1125.

11.—Casas, departamentos y piezas sin muebles. (Ofrecidas y buscadas)

Casas

NECESITO CASA CON QUINTA situada entre Matucana y Cerro Navia, Lourdes y Yungay. Casilla 5536.

200 ARRIENDASE CASA ALMAcén, Chacabuco 135. Tratar: Chacabuco 133. 16-N

$ 1,450 DELICIAS, ELEGANTE REsidencia de dos pisos, 14 piezas fuera de servicios. Luis Silva Cortés y Cía., Agustinas 1125.

$ 500 SANTA ISABEL, PROXIMO a Vicuña Mackenna, hermosos altos, dos halls, 4 dormitorios, salón, antesala, escritorio, comedor con window, toilette, servicios. Tratar: Luis Silva Cortés y Cía., Agustinas 1125.

$ 150 ARRIENDO CASA CHALET, Pedro Montt 2157, entre San Isidro y Víctor Manuel. 16-N

CASA ALTOS SAN IGNACIO 343. Tratar: Dieciocho 364. 17 N

250 Y 150 ESPLENDIDA CASA O departamento. Martínez Rosas 2454. 15—N.

$ 475, LIRA 379, ESPLENDIDA CAsa en bajos sin altos, higiénica recién reparada, pisos nuevos, encerados, ocho piezas habitaciones, dependencias, luz, eléctrica, gas, llaves al lado. Se exigen buenas referencias.

$ 360, SANTO DOMINGO 3705 seis grandes habitaciones, cinco dependencias, jardín, electricidad, gas. 15—N.

350 CHALET NUEVO. MACUL 2171 15—N.

ARRIENDO CASA 6 DEPARTAmentos, parte viña. Independencia 3040.

DOS CASAS ESQUINAS ARRIENdanse, cuatro y cinco piezas, entrada autos, luz eléctrica, comodidades, gran patio. Canon: 122 y 142 pesos. Altamirano 130, dos cuadras Poniente Hipódromo Chile. 16-N

$ 250 ARRIENDO CASA COMODA, todo servicio. Martínez Rozas 2460. Verla: de 3 a 5. 16—N

400 ARRIENDO CASA, CUATRO dormitorios, salón, comedor, hall, servicios. Cochrane 372.

290 ARRIENDO CASA, TRES CUAdras alameda, siete piezas, servicios, Angamos 286, entre Lira y Maestranza.

EXTRANJEROS ARRIENDA CAsa refaccionada, 7 piezas, hall, baño, luz, gas industrial para cocina, patio. Serrano 657.

$ 300 ARRIENDO ESPLENDIDA casa de alto, Riquelme esquina San Pablo.

CHALET ARRIENDO EN LOS Leones con toda clase de comodidades. Canon bajo. Avenida Villaseca 440.

$ 500 ARRIENDO CASA 9 PIEZAS, hall, patios, todo confort, San Francisco 1151. Tratar: Esmeralda 826.

13, 16, 19, SEMANALES ARRIENDO casitas. Chiloé 1740, administración.

$ 220 ESPLENDIDA CASA, ROGElio Ugarte 1118. Tratar Rosal 325.

CASAS DE 70 A 140, ARRIENDO. Huemul 1939. Entre Franklin y Concepción. 15—N

ARRIENDO CASITA INTERIOR, 5 piezas, llaves, tratar. Cochrane 433. 16—N

ARRIENDO EN CASA HONORABLE central, desea dentista. Casilla 2996. 16—N

ARRIENDASE CASA MOLINA 670. Tratar: Bascuñán 607. 16—N.

150 ARRIENDO CASITA CON ENtrada para góndola. Pedro Lagos 1491. 15—N.

CASA ARRIENDO, MERCED 276, — Verla a toda hora. Tratar: Compañía 1259. 15N

$ 190 ARRIENDO BARATO COMOda casa, Victoria 737, altos. 15-N

CASA QUINTA ARRIENDO AVENIda Central, 417, Ñuñoa. 16-N.

ARRIENDO CASA GORBEA 2170, un paso Echaurren, 5 piezas, dependencias, baño, etc. Verla de 3 a 5. Echaurren 406. 15—N.

$ 600 ARRIENDO ESPLENDIDA casa 15 piezas, hall, 2 patios. Huérfanos 2428. Verla 3-5. N-15

ARRIENDO CASA CHICA. SANTA Victoria 481. N-16

$ 360 SANTA ROSA, CENTRAL decorados, toda comodidad. Adriazola Morandé 235. N—15.

ARRIENDASE CHALET PARA POca familia, arboleda, garage, caballeriza. Avenida Macul 2007.

$ 450 PRAT CENTRAL, DIEZ HAbitaciones, dos patios. Adriazola. Morandé 235. 15—N.

BARRIO PROVIDENCIA, CASITAS en la cité más elegante de Santiago, únicas en su estilo, se arriendan, $ 140, 150 y 180. Tranvías N.o 3. Avenida J. M. Infante 1436. N-26

ARRIENDO DOS CASAS RECIEN refaccionadas. Grajales 1230, 2350 entre República y España. 16—N.

ARRIENDASE CASAS COMODAS, cinco y seis piezas. V. Mackenna 650. Administración. 16-N

250 BUENA CASA, 6 PIEZAS, 2 PAtios, dependencias, camiones, carros. Román Díaz 750. Tratar: 698.

ARRIENDO CASA ALTOS, 7 PIEzas, luz eléctrica, una cuadra de Alameda. Sotomayor 51-A. 15-N

$ 160 ARRIENDO ALTOS 5, PIEzas y dependencias. Fariña 438.

ARRIENDO ALTOS, COCHRANE 643, 10 piezas, lámparas gas, perfecto aseo, $ 250. Tratar Dieciocho 603 16—N.

$ 350 ARRIENDASE COMODA CAsa. Moneda 2517. N-16

RESIDENCIA MODERNA TODO confort, 2 pisos, garage, patio, jardín, arriéndase. Tratar: Lira 797.

$ 650 ARRIENDO CASA NUEVA en altos, con salón, comedor, dos halls, escritorio, pieza de baño y cinco dormitorios en Alonso Ovalle 872, entre Serrano y Londres.

ARRIENDO ALTOS FLAMANTES, 7 piezas familia, hall, dependencias. Rosas 1965. N-15

ARRIENDASE COMODA CASA, Av. Italia N.o 1805, nueve departamentos garage, parrón. Tratar San Pablo 3276. 15-N

280 ARRIENDASE CASA CINCO piezas, dos patios. Diez de Julio 440. N-15

$ 575, SANTA ROSA, PRIMERA cuadra, altos, 10 piezas, 3 de servicios, hall. Teatinos 321.— Guzmán y Silva.

$ 290, DOCE DE FEBRERO, BAjos, 6 habitaciones, servicios, patio. Teatinos 321.— Guzmán y Silva.

TENEMOS MUCHAS CASAS EN arriendo de $ 150 hasta $ 800 y los arrendatarios no pagan comisión.— Guzmán y Silva. Teatinos 321.

$ 300 SE ARRIENDA PARA 1.o DIciembre linda y cómoda casa. Maestranza 1343. 17-N

SE ARRIENDA CASA EN BAJOS, en Esperanza, entre Compañía y Huérfanos, tratar Compañía 2065, de 1 a 6 P. M. 16-N

DESDE 90 ARRIENDO CASITAS. Avenida San Luis 1427, tiene luz eléctrica. N-17

$ 600 ARRIENDASE ESPLENDIDA casa quinta, próxima San Cristóbal, carros puerta. Purísima 264.

275, CASA 9 PIEZAS, GALPON, pequeña industria. Lord Cochrane 1630.

$ 1,000 SAN DIEGO 127, CON 16 piezas. Tratar: Pedro Luis González. Bandera 131, oficina 16. N-16

ARRIENDO COMODA CASA. PREcio módico, carros. Maipú 1178. N-16

NECESITO CASA GRANDE EN arriendo. Casilla 2635.

$ 500 ARRIENDO CASA MODERna, Sto. Domingo 687, próxima Forestal. Verla de 2 a 3. Tratar: Sto. Domingo 689.

MAGNIFICA CASA-QUINTA SE arrienda. Av. Salvador 1955.

155 Y 255 PESOS DOY EN ARRIENdo casas cómodas. Gorbea 2448.

ARRIENDASE CASA POCA FAMIlia. Brasil 687. 2 a 5. 16-N

$ 450 ALTOS COMODOS, FLAMANtes, siete piezas, baño, dependencias arriéndase Santa Mónica 1041, inmediatos Cienfuegos. Verla 2 a 6. 16-N

ARRIENDASE CASA 350 PESOS. Subercaseaux 659. 16-N

$ 380 ARTURO PRAT, CENTRAL, local para almacén. Luis Silva Cortés y Cía., Agustinas 1125.

$ 550 CASTRO, BUENOS ALTOS recién refaccionados, 11 piezas, 2 toilettes y servicios. Agustinas 1125.

ARRIENDO CASITA TRES PIEzas. Bascuñán 37.

ARRIENDO CASA CENTRAL ENtre carros, matrimonio. Coquimbo 761. 16-N

ALTOS COMODOS, 7 PIEZAS, arriéndase. Nataniel 228. 16-N

240 AVENIDA MATTA 614, arriéndase casa nueva, seis piezas fuera servicio. 16-N

COMODA CASA EN BAJOS REcién refaccionada. García Reyes 338.

$ 330 ARRIENDO CASA ALTOS, Diez de Julio 1640, entre Dieciocho y Castro. Llaves al lado. Tratar: Exposición 70. 17—N

ARRIENDASE EN SAN DIEGO 946 casas de dos y de cuadro piezas, por $ 90 y 140 pesos.

ARRIENDO CASITAS DE TRES piezas, patio y todo servicio en cité. Tratar: Bulnes 756. N-16

$ 600, GRAJALES, RESIDENCIA de un piso, moderna, en bajos, 4 dormitorios, fuera dependencias.— Miguel Fuenzalida B. Moneda 1061.

$ 600. MONEDA, ALTOS NUEVOS, muy centrales. —Miguel Fuenzalida B. Moneda 1061.

$ 600. M. RODRIGUEZ, AL LLEgar a Catedral, bajos 5 dormitorios en buen estado. Moneda 1061.

$ 550, MONEDA, ALTOS EN PERfecto estado, 7 dormitorios, al llegar a Brasil, Moneda 1061.

$ 480, BRASIL AL LLEGAR A DElicias, bajos nuevos, 4 dormitorios. Moneda 1061.

$ 450, CUMMING, AL LLEGAR A Huérfanos, 2 casas altos y bajos en muy buen estado. Moneda 1061.

$ 420, CUETO AL LLEGAR A COMpañía, chalet 4 dormitorios, en buen estado. Moneda 1061.

$ 450, LARRAIN GANDARILLAS, a 3 cuadras de V. Mackenna, chalet recién terminado, con pieza de toilette instalada en bajos, con sitio para jardín.— Miguel Fuenzalida B. Moneda 1061.

$ 250, SERRANO, ALTOS EN PERfecto estado, 5 dormitorios, al llegar a 10 de Julio. Moneda 1061.

$ 250 ARRIENDO CASA GRANDE con toda comodidad en Bulnes. Tratar 756. N-16

$ 750 LIRA, CENTRAL ALTOS 8 piezas, hall, galería, patio bajos. Agustinas 1125.

$ 600, 650 Y 700 ARRENDAMOS cerca Alameda y Av. España, espléndidas casas en altos, con 10 piezas y servicios. Luis Silva Cortés y Cía., Agustinas 1125.

EJERCITO 753 ALTOS, BAÑO INStalado, 5 piezas $ 425. 17—N.

$ 600 HUERFANOS, BAJOS SIN altos recién pintados, hall, galería, 8 habitaciones toilette y servicio. Agustinas 1125.

CASITA POCA FAMILIA ARRIENdase. Grajales 2524.

CASA ESPACIOSA, HIGIENICA, arriéndase. General Mackenna (Samá) 1636. Verla diariamente. 22—N

Departamentos

ARRIENDASE DEPARTAMENTO 2 piezas. Avenida Matta 450. 20-N.

DEPARTAMENTITO ARRIENDO caballero. Moneda 647. 15-N

ARRIENDO DEPARTAMENTO 2 piezas. Bascuñán 627. 15—N.

ARRIENDASE DEPARTAMENTO dos piezas, cocina. García Reyes 441. 15—N

ARRIENDO DEPARTAMENTO. NAtaniel 141. 15—N.

DEPARTAMENTO INDEPENDIENte arriendo a profesional o matrimonio solo. Delicias 2467. N-15

ARRIENDO DEPARTAMENTO DOS piezas, cocina. Lira 533.

ARRIENDO DEPARTAMENTO INdependiente. Recoleta 1535. Carros puerta.

ARRIENDO DEPARTAMENTO O pieza amoblada a la calle, con pensión. Lord Cochrane 1013.

ARRIENDO DEPARTAMENTO moderno cuatro piezas barato. Independencia 1062. 16-N.

ARRIENDO ESPLENDIDO DEpartamento, Agustinas 829. 16N

DEPARTAMENTO INDEPENDIENte, linda vista. Miraflores 124.

ARRIENDO DEPARTAMENTO 4 piezas, cocina, dependencia. Prefiere extranjero. Pasaje Balmaceda 4. 17-N.

DEPARTAMENTO TRES PIEZAS arriéndase barato. Bascuñán Guerrero 1427.

COMODO DEPARTAMENTO DOS piezas, arriéndase. Molina 546.

DEPARTAMENTO EN CASA quinta arriéndase. Andes 4509. Plazuela Tropezón.

ARRIENDO DEPARTAMENTO dos piezas matrimonio solo, Domínica 476. 17-N

DEPARTAMENTO 3 PISOS, HALL y cocina, luz eléctrica independiente. Santa Rosa 662.

ARRIENDO LINDO DEPARTAmento matrimonio, caballeros solos, honorables. Serrano 688. 16-N

ARRIENDO DEPARTAMENTO A caballero. Jofré 458.

Piezas

ARRIENDO PIEZAS, SALUBRES. Barroso 83. 17—N.

ARRIENDO LINDA PIEZA CON luz, 50 pesos. Cueto 1002. 13—N.

ARRIENDASE COMODAS PIEZAS. García Reyes 121. 15—N.

LINDA PIEZA GRANDE PARA caballeros honorables, arriéndase. — Edificio moderno, todo confort.

ARRIENDO PIEZAS HIGIENICAS con patio independiente. Independencia 1859. N-15

A MEDIA CUADRA DE ALAMEda, arriendo pieza a la calle. V. Lastarria 76. N-16

SE ARRIENDA PIEZA AMOBLAda. Matucana 60. N-17

SE ARRIENDA UNA PIEZA A persona sola o a matrimonio sin niño en casa de familia. Copiapó 1240, casa 34. N-16

PIEZA O DEPARTAMENTO arriéndase. Huérfanos 2494.

SE ARRIENDA UNA PIEZA A LA calle a persona honorable. Manuel Rodríguez 860. 16—N.

ARRIENDASE DOS PIEZAS SANta Rosa 85. 16—N.

$ 130, DOS BONITAS PIEZAS INTEriores, independientes con luz para matrimonio o persona sola. Huérfanos 1901. 17—N.

SE ARRIENDA PIEZAS CON O SIN muebles. Rosas 948.

ARRIENDASE UNA O DOS PIEzas, Jofré 423. 16—N

DOS PIEZAS CON BALCON arriendo. Nataniel 405.

EN CASA EXTRANJERA ARRIENdase pieza para caballero y otra para guardar muebles. Marcoleta 422.

ARRIENDO BUENA PIEZA EN CAsa familia. Cueto 848. Altos. 16-N

ARRIENDASE PIEZA CON SIN muebles. Alejandro I 885, entre Gálvez-Nataniel, Copiapó-Coquimbo. 16-N

PIEZA CON INDEPENDENCIA DEseo arrendar, joven. Casilla 274.

ARRIENDO DOS PIEZAS, PERSOnas solas. Sotomayor 725. N-16

PIEZA CON SIN MUEBLES. MATUrana 564. 15-N

12.—Compra y venta de casas y sitios

$ 10 M2. GUANACO, INMEDIATO Plaza Chacabuco. Sitio esquina, 10 mil m2. m|m. Carlos Ossandón.

$ 14 M2. MAESTRANZA, ESQUINA próximo Estación Santa Elena, sitio mide 25 por 26 metros. Carlos Ossandón.

$ 18 M2. Avda. MANUEL MONTT, próximo Providencia, sitio plantado, mide 20 por 135. Bandera 168.

$ 20 M2. DARIO URZUA, INMEdiato Pedro Valdivia, sitios con 64 metros de fondo. Bandera 168.

$ 35 M2. LOS LEONES, ESQUINA, media cuadra tranvías, sitio 75 por 50 metros, cerrado, chalet madera, Bandera 168.

35 M2. BARRIO PLAZA YUNGAY, gran sitio, frente tres calles. Mide 6,447.95 m2. con más de 214 metros de frente. Bandera 168.

$ 38 M2. AVENIDA MIGUEL CLAro, sitio, mide 28.50 por 39.50. Cerrado. Construcciones ladrillos, Bandera 168.

$ 1,500 POBLACION MARIA, LO Negrete, sitio, mide 8.36 por 20.90. Bandera 168.

$ 10,000 SAN PABLO, BLANQUEAdo, sitio esquina, mide 33.45 por 47.85 Carlos Ossandón.

$ 18,000, PEDRO LAGOS, PROXIMA Arturo Prat, cinco piezas, patio, Bandera 168.

$ 18,000, LO OVALLE, POBLACION Carmen Mena, esquina, 35 por 52 metros, 6 piezas, galpón, arboleda, parrón. Bandera 168.

$ 23,000, CONCEPCION: INMEDIAta San Diego, cinco piezas, dependencias, 2 patios. Carlos Ossandón.

$ 22,000 ANDRES BELLO, PROXImo Loreto, cinco piezas, dependencias, patio, deuda Banco Hipotecario. Carlos Ossandón.

$ 24,000, LOS GUINDOS, QUINTA 15 por 106. Cuatro piezas, hall, dependencias. Bandera 168.

$ 25,000, LOS GUINDOS ÑUÑOA, Avenida Hamburgo, ocho piezas, arboleda, parrón. Bandera 168.

$ 26,000, CHILOE ESQUINA PEDRO Lagos, almacén, 7 piezas, comedor patio, Bandera 168.

$ 28,000, INMEDIATO LUCIO CUAdra e Irarrázaval, sitio cerrado, mide 24x75, Bandera 168.

$ 30,000, PROXIMO LLANO SUBERcaseaux, cuatro piezas, dependencias, arboleda, parrones. Bandera 168.

$ 30,000, SAN ISIDRO PROXIMA Pedro Lagos, apropiada industria, cuatro piezas, gran local bodega o garage, patio, mide 12.60x42.40. Bandera 168.

$ 32,000, JUAN VICUÑA, SEIS PIEzas, hall, dependencias, 2 patios. Carlos Ossandón.

$ 35,000, SANTA ISABEL, INMEdiata Carmen, 5 piezas, dependencias, patio, Bandera 168.

$ 36,000, SANTA ELENA ANTES Matta, seis piezas, hall, baño, 4 dependencias, 2 patios. Bandera N.o 168.

$ 39,000, EN LINDA AVENIDA COlindante, lujosa residencia, sitio cerrado, muralla ladrillo, mide 12.80 por 32. Bandera 168.

$ 40,000, SANTO DOMINGO PASAdo Quinta Normal, ladrillos, cinco piezas, baño, dependencias, parrón, arboleda. Deuda Caja Ahorros. Bandera 168.

$ 40,000 NUEVA CHILOE, QUINTA 2,100 metros, 4 piezas, 6 dependencias, establo, galpón, agua potable, riego. Bandera 168.

$ 40,000, NUEVA DE MATTE, ESquina, apropiada industria, tres galpones, tres bodegas, cuatro piezas, casita cuidador. Mide 50 por 100 metros. Carlos Ossandón.

$ 40,000, SAN BERNARDO, CINCO piezas, dependencias, local panadería, horno, galpones, pesebreras. Bandera 168.

$ 44,000, PROXIMO RECOLETA, Balmaceda, seis piezas, hall, baño, dependencias. Carlos Ossandón.

$ 45,000, NATANIEL, ESQUINA, barrio Matadero. Almacén y tres piezas, patio y casa 5 piezas, 2 cuartos, 2 patios. Carlos Ossandón.

$ 45,000, ROMAN DIAZ, CHALET, construcción ligera, 7 piezas, hall, dependencias. Bandera 168.

$ 47,000, SANTA ELENA, NUEVE piezas, dependencias, 2 patios, huerto. Carlos Ossandón.

$ 50,000, TOCORNAL, PROXIMA Santa Victoria. Ocho piezas, dependencias, dos patios, huerto. Deuda Banco Hipotecario. Carlos Ossandón.

$ 50,000, SAN BERNARDO, ESQUIna, almacén, casa 6 piezas, dependencias, y 5 casitas. Bandera 168.

$ 52,000, LO ESPEJO, QUINTA, MIde 101 por 72 metros, árboles, parrones, 8 piezas, dependencias. Carlos Ossandón.

$ 53,000, BULNES, PROXIMA ALAmeda, ocho piezas, hall, baño, dependencias, 2 patios. Carlos Ossandón.

$ 55,000, MAESTRANZA, CERCA Matta, ocho piezas, hall, baño, dependencias, dos patios, garage, galpón. Carlos Ossandón.

$ 55,000 ALDUNATE, PROXIMO Coquimbo, apropiada garage, patio adoquinado; mide 17x42. Carlos Ossandón.

$ 60,000, NUEVA MANZANO, ESquina, moderna, cinco piezas, hall, baño instalado, dependencias, jardín, parrón, Carlos Ossandón.

$ 70,000, CHACABUCO, PROXIMA Avenida Portales. Bajos, nueve piezas, dependencias, dos patios.Altos, cinco piezas, dependencias. Deuda Banco Hipotecario. Bandera 168.

$ 70,000 TALAGANTE, QUINTA, 10,000 m2. Once piezas, dependencias, cocheras, caballerizas, casas cuidador mozo. Parrones, jardines, arboleda, agua riego. Electricidad. Deuda Banco Hipotecario. Carlos Ossandón.

$ 70,000, SAN ISIDRO, INMEDIAta Diez de Julio. Ocho piezas, hall, baño, dependencias, 2 patios, arboleda, Carlos Ossandón.

$ 75,000, DARDIGNAC, INMEDIAta Loreto, chalet, diez piezas, hall, dependencias, patio. Carlos Ossandón

$ 75,000, INMEDIATA ALAMEDA, barrio Estación, Cité 8 casitas. Declarada salubre. Buena renta. Facilidades pago. Bandera 168.

$ 78,000, BARRIO SAN CRISTOBAL moderna, 7 piezas, 2 halls, baño, dependencias, terraza. Bandera 168.

$ 80,000 BELLAVISTA, INMEDIAta Pío IX. Siete piezas, hall, galerías, dependencias, subterráneo. Huerto. Bandera 168.

$ 80,000, SAN PABLO, PROXIMA Cumming, esquina. Tres casas y un almacén. Deuda Caja Hipotecaria. Bandera 168.

$ 90,000, LIBERTAD, INMEDIATO Delicias, sitio, construcciones ladrillo mide 15 por 26 metros. Bandera 168.

$ 90,0000, CALLE LONDRES, ESquina. Apropiada construir residencia. Seis piezas, hall, garage, Deuda Caja Hipotecaria. Bandera 168.

$ 92,000, ECHAURREN, INMEDIAta Delicias, sitio, construcciones ladrillo, mide 15 por 26 metros. Bandera 168.

$ 100,000, A TRES CUADRAS DE Alameda, dos casas, garage, mide 1,014 m2., superficie, con 21 de frente. Bandera 168.

$ 15,500 VENDESE CON FACILIdades de pago, casita de cuatro piezas 8.40x27.60 metros, próxima tener carros a la puerta, calle Sierra Bella 1550. Tratar: Miguel Briceño, Huérfanos 800. 16-N

$ 36,000 MARTINEZ DE ROZAS cerca Matucana y Estación Yungay, apropiada para industria, canal para fuerza motriz, buena casa-habitación, once piezas, portón.— Julio Pelissier. Morandé 283.

$ 85,000 PEDREGAL, INMEDIATA Delicias, inmejorable situación casa extensa, numerosas piezas, construcción antigua.—Julio Pelissier, Morandé 283.

$ 65,000 JOFRE, ESQUINA, MAS de 500 metros, construcción antigua, seis casitas, almacén.— Julio Pelissier. Morandé 283.

$ 38,000 CARRION, RECIEN CONStruída, siete habitaciones, hall, baños, servicios dos patios. Facilidades especiales a empleados públicos, para adquirirla por Cajas de Ahorros.—Julio Pelissier. Morandé 283.

$ 15,000 VENDO COMODA CASA 5 piezas todo servicio, patio, cerca Carmen, Santa Elvira 415.

NECESITO DOS CASAS, VALOR $ 30,000 y $ 40,000, cerca línea carro. Casilla 34 Juan Leiva (no acepta agente). 15-N

$ 6,000 VENDO CALLE VICTORIA cerca Maestranza, lindo sitio, hay 4 buenas piezas, están arrendadas. Otra casa $ 12,000. Santa Teresa 381.

MAGNIFICA OCASION, INMEDIAto Bandera, vendo propiedad 900 metros cuadrados $ 250,000. Facilidades. J. F. M. Casilla 13114. 16-N

OCASION IMPORTANTE: CAJAS Ahorros, Ferrocarriles, empleados públicos, vendo dos casas calle Sotomayor, próximas calle Mapocho. Una 20,000 cinco piezas, hall, cuatro dependencias, baño, dos patios parrón, etc. Otra 14,000 cuatro piezas dependencias, ambas tienen alcantarillado, luz eléctrica. Tratar: calle Villa Teresa 640.

OCASION, VENDO CASA ALTOS, bajos, siete grandes piezas, dependencias, alcantarillado, carros ida y vuelta, arboledita, dos cuadras Estación Central. Tratar dueño: — Agustinas 1279.

$ 25,000 CASA CENTRALISIMA, 14 metros frente, Fontecilla, cerca Moneda, tratar con dueño, Moneda 1842.

$ 55,000, VENDO PROPIEDAD DE esquina, dos piezas y bodega, subterráneo, construcción sólida, dirigirse Bascuñán 678. Moisés Silva.

CON 4,500 AL CONTADO Y SALdo 4,000 a 10 años plazo, lindo istio Fermín Vivaceta, inmediato Rivera, pasarán carros al frente, Aravena y Valenzuela, Huérfanos 1059. Oficina 2.

24,000 FACILIDADES PAGO VENdo casa nueva, luz, ocho departamentos, góndolas 13. Lira 1446.

VENDO DOS SITIOS ESQUINA, central. R. Ugarte 1541.

SITIO AVENIDA MACUL, ESQUIna, cierro ladrillo, 920 m2, vendo $ 12,000. Facilidades pago. Casilla 2222. N-16

ARRIENDO O VENDO PROPIEDAD comercial San Pablo 1994, esquina Brasil.

A UN PASO DE RECOLETA VENdo una casita inconclusa cal y ladrillo. Avenida Chile 563.

QUINTA ÑUÑOA CARRO ESQUIna, cuatrocientos árboles frutales, mil parras uva escogida, jardín, totalmente sembrada, casa nueva, pintada óleo, corredores, cuadra y media fondo, por ausentarme regalo 35,000 pesos, facilidades pago. Dueño, Huérfanos 1261. 16N

LINDA CITE MODERNA, SEIS CAsas nuevas cal y ladrillo, carros esquina, mil pesos renta mensual vendo, ocasión, 30,000 pesos contado resto 570 mensualidades, imponentes Caja de Ahorros. Tratar: dueño Huérfanos 1261. 16-N

$ 18,000 CADA UNA VENDO DOS casas con cinco piezas, cocina, baño, luz eléctrica, alcantarillado, a un paso de las góndolas y tranvías de San Diego y San Joaquín. Tratar: con su dueño en Avenida Subercaseaux 319.

$ 58,000 VENDO DOS CASAS, cerca 10 de Julio, arrendadas $ 300 cada una, dim.: 16 por 37. Doctor Cumming, Puente 538.

$ 7,000 CASA VENDO, CALLE LÓpez, datos: Mallinckrodt 180.

CASA GRANDE, CENTRAL, GALpón y jardín vende. Porvenir 618. 16-N

DESEO COMPRAR CASA HASTA 30 mil pesos en barrio central. Mandar datos a Chacabuco 655. 17-N.

LO OVALLE VENDENSE DOS CAsas-quintas, cerca carros. 15,000 y 30,000 pesos. Casilla 13127, Correo 15.

CASAS, SITIOS $ 15,000 HASTA $ 150,000, necesitamos urgentemente. Negocios rápidos contado.— Beal y Calderón. Compañía 1065, oficina 27.

COMPRO CASA PAGADERA SOLO mensualidades de 180. Casilla 2904. —Godoy.

COMPRO CASA QUINTA EXTENsa. Ofertas detalladas, Casilla 1785.

6,000 CONTADO VENDO QUINTA, Cisterna, Coquimbo 342, casa 12.

CASA POR TERMINARSE VENDO de ocasión con cuatro piezas y dependencias, sitio con cimientos y muralla para edificar dos casitas más de vende particular o por la Caja de Retiro de los Ferrocarriles. Santa Margarita 1699.

$ 25,000 VENDO CASA NUEVA, calle Santa Elvira 382.

COMPRO CASITA HASTA 12,000 O sitio, prefiero cerca San Diego. Carta, Correo 3. Eduardo D.

OBREROS, PADRES DE FAMILIA. Economicen los arriendos de piezas o pequeñas casitas, comprando sitio o quinta donde edificais a vuestro gusto. Vendo en calle Aníbal Zañartu y Claudio Vicuña, 5 cuadras al Norte Estación Yungay, calle Andes, Pedro Montt, Urriola, Pasaje Progreso, Población Rosembeck, Mapocho, San Juan, Avenida La Plata, calle San Martín, barrio San Diego, Lo Ovalle y otras partes más pagando la primera cuota de cincuenta pesos mensuales, viviréis en casa propia, extensión, sol, etc., en 4 años sois dueño absoluto, títulos saneados. Datos dará Cornelio 2.o Aravena. Huérfanos 1059, oficina 2. 16-N

GANGA. QUEDAN SOLO 2 ULTImos sitios en Av. Santa Elena, 4 1|2 cuadras Avenida Matta, facilidades de pago. Datos: Cornelio 2.o Aravena. Huérfanos 1059, Of. 2. 16-N

VERDADERA OPORTUNIDAD: aproveche los últimos sitios que nos quedan para la venta, con grandes facilidades de pago, en Avenida Hamburgo, comuna Ñuñoa. Datos, Cornelio 2.o Aravena. Huérfanos 1059, Of. 2.

PROPIEDAD ,42,000, AVENIDA Pedro Montt, inmediata Franklin y Cochrane, con altos, magnífica renta y porvenir, produce 6,800 pesos anuales. Se dan facilidades. Ocasión única. Aravena y Vaelnzuela. Huérfanos 1059. Oficina 2.

A EMPLEADOS FERROCARRILES, propiedad 20,000 pesos, San Vicente, inmediata Antofagasta, 16x60 metros, 16 piezas, techo zinc, 10,000 contado, saldo facilidades. Otra, Santo Domingo cerca Lourdes, una de esquina, con almacén, valores, 13,000 y 22,000, mitad contado, resto facilidades. Aravena y Valenzuela. Huérfanos 1059, Oficina 2. 15-N

CONSTRUCTORES, FABRICANTES, industriales, dos magníficas propiedades; una en parte comercial, a 1|2 cuadra San Diego, de 2,560 metros, siendo 32.50 metros frente. Otra un paso Avenida Matta y Cochrane, con gran galpón zinc. Valores 100,000 y 42,000, con facilidades. Aravena y Valenzuela. Huérfanos 1059. Oficina 2.

QUINTA, 24,000 PESOS, 2,500 MEtros, totalmente plantada, frutas escogidas, tres piezas, fácil aprovechar fuerza motriz cuatro caballos, una cuadra Pedro Valdivia, Providencia, Aravena y Valenzuela, Huérfanos 1059. Oficina 2.

CASA-QUINTA, 36,000, AVENIDA Chile y España, pocos metros Irarrázaval, 14x66 varas, nueve piezas, fuera servidumbre, jardín, huerto. Aravena y Valenzuela. Huérfanos 1059. Oficina 2.

TERRENOS, VECINOS LLANO SUbercaseaux, y frente Santa Rosa, 4 pesos metro, con muchas facilidades, lotes desde 1,250 metros, abundante agua, especiales para quintas, campos, sports, sin deuda. Aravena y Valenzuela. Huérfanos 1059. Oficina 2.

TERRENOS, CUATRO PESOS MEtro, Ñuñoa, suelos muy gruesos, abundante agua, tres cuadras tranvías; lotes de 5,000 metros, tres cuadras Avenida Irarrázaval, con facilidades. Aravena y Valenzuela. Huérfanos 1059. Oficina 2.

OCASION SITIO ESQUINA 2,460 m2 especial para chalet, vendo en $ 28.000. Población El Vergel. Tratar: San Ignacio 1986. 16—N.

VENDO QUINTAS SIN CASAS EN Población Besa, desde $ 3,500, comuna Yungay. Por mensualidades se construyen casas por mensualidades. Matucana 851. Casa 2.

ME ENCARGO DE LA VENTA DE propiedades en comuna Yungay y Quinta Normal. Lázaro Mirsky. Matucana 851. Casa 2. 15-N

HASTA $ 45,000 AL CONTADO compro propiedad no menos 45 metros fondo, cerca carros. Detalles completos por carta a Contador. Compañía 1069.

$ 50,000 CON FACILIDADES VENdo moderna casa-quinta, 8 piezas. Tratar dueño. Av. Salvador 1575. 1575

COMPRO CASA EN BAJOS EN muy buena situación, apropiada para industria y con facilidades de pago. Libertad 246. 16-N

CASA DE RENTA. ESQUINA MUY bien situada arrendada actualmente por contrato de 3 años, en $ 200 mensuales, vende en $ 23,000, 11,000 al contado, resto por mensualidades de 141.75. Verla Franklin 1406. 15—N.

29.000 REGALO CASAS, 7 PIEZAS alcantarillado, luz, Comisión, facilidades. Dávila 1061.

120,000 VENDO PROPIEDAD RENta, facilidades. Dávila 1061.

SE VENDE SITIO CALLE CENTEnario 806. Esquina de Santa Ana. Tratar: calle Margarita 661, al lado de Miguel Claro.

VENDESE PARTICULARMENTE 3 casas con frente tres avenidas. Ñuñoa. Bartolomé Cañas 970.

$ 38,000 VENDO DE OCASION BOnito chalet. Santa Isabel 0242. 17—N.

AV. CLUB HIPICO (PADURA) vendo casa perfecto estado, muy asoleada, 8 metros de frente 41 de fondo, 8 piezas, hall, cocina, dependencias, patio, terraza, huerto, luz eléctrica y gas. Tiene deuda. Precio: $ 45.000. Tratar con su dueño: Delicias 2266.

CASITAS VENDESE LOPEZ, BArrio Independencia. Razón, López 858. N.o-15

$ 2,500 SE VENDE SITIO 16 x 33, en Cisterna. O. González. Correo 3.

VENDESE QUINTA CUARENTA metros frente por una cuadra fondo, totalmente plantada, casa inquilino. Un paso paradero 13, camino San Bernardo. Agustinas 2511. 18-N

$ 45,000 FREIRE, CASA MODERNA de un piso, 5 piezas, baño, servicios. Deuda: $ 5,000. Luis Silva Cortés y Cía., Agustinas 1125.

$ 32,000 GARCIA REYES, LADO Delicias, un piso, magnífico estado, salón, comedores, 2 dormitorios, pieza de baño, cocina, despensa, dos patios; muy asoleada, deuda $ 3,530. Luis Silva Cortés y Cía., Agustinas 1125.

$ 60,000 INDEPENDENCIA, CASA de un piso destinada a negocios, mide 10x50. Agustinas 1125.

$ 600,000 DIEZ DE JULIO, BUENA situación, propiedad de renta modelo, compuesta de casas y almacenes .Renta: $ 6,400 mensuales. Deuda: $ 140,000. Luis Silva Cortés y Cía., Agustinas 1125.

$ 160,000 LIRA, LADO DELICIAS, residencia de dos pisos independientes, cada tiene 8 piezas servicios, hall, galería, etc., 11x65. Deuda: $ 30,000 Caja. Luis Silva Cortés y Cía., Agustinas 1125.

$ 95,000 Y 130,000 VENDEMOS EN Macul dos chalet con precioso jardín y gran quinta. Más datos: Luis Silva Cortés y Cía., Agustinas 1125.

$ 20,000 MAESTRANZA, CASA UN piso, fachada ladrillo, 4 piezas, patio, 10x25. Agustinas 1125.

$ 45,000, 70,000 Y 35,000 VENDEmos en Av. M. Montt, casas modernas con todas comodidades, a un paso de carro Mayores datos: Luis Silva Cortés y Cía., Agustinas 1125.

$ 200,000 ARTURO PRAT, LADO Delicias, residencia un piso, cal y ladrillo, 8 dormitorios, comedor, salón, gran hall, 2 toilette, 10 de servicio, gallinero, jardín, 15x60. Deuda: $ 50,000. También se permutaría por casa habitación y renta, aun de mayor valor. Luis Silva Cortés y Cía., Agustinas 1125.

$ 33,000 C|U. VENDEMOS EN AV. O'Higgins, casas un piso, frente ladrillo, con 298 m2.7, piezas y servicios. Deuda: $ 10,000 c|u. Luis Silva Cortés y Cía., Agustinas 1135.

$ 30,000 ANTOFAGASTA, CARRO 30 a la puerta, casa un piso, ladrillo, techo zinc, perfecto estado; 5 piezas, toilette, 2 servicios, dos patios, parrón; 10x35. Luis Silva Cortés y Cía., Agustinas 1125.

$ 50,000 SAN ALFONSO, DOS CAsas altos y bajos independientes; los bajos 14 piezas, hall, huerto frutal y patio; los altos 6 piezas y servicios; 12x53. Deuda: $ 19,500 Caja. Luis Silva Cortés y Cía., Agustinas 1125.

$ 35,000 ANTOFAGASTA, EDIFICIO de dos pisos, compuesto de tres casas, una en altos y dos en bajos; 14x24.. Deuda: $ 17,000. Agustinas 1125.

$ 260,000 PROPIEDAD DE RENTA en Blanco Encalada, compuesta de almacenes y casas y un sitio para edificar; 2,150 m2. Renta: $ 2,500. Deuda: $ 72,000. Luis Silva Cortés y Cía., Agustinas 1125.

$ 20,000 BELLAVISTA, DOS CASItas con frente de cal y ladrillo; tres piezas y patio c|u. Deuda: 3,000 pesos Caja.. Luis Silva Cortés y Cía., Agustinas 1125.

$ 45,000 SAN BERNARDO, CASA-quinta de un piso, esquina, apropiada para negocio; tiene 5 departamentos y otro separado con 9 piezas; linda quinta frutal. Tiene superficie de 3,500 m2. Luis Silva Cortés y Cía., Agustinas 1125.

$ 60,000 SAN BERNARDO, UN PIso, moderna, 12 piezas y servicios, parrón y huerto. Agustinas 1125.

$ 110,000 CIENFUEGOS, vendemos lindo sitio para edificar; situación única. Grandes facilidades de pago. Se hace el negocio con $ 5,000 al contado. Luis Silva Cortés y Cía., Agustinas 1125.

$ 46,000 LORD COCHRANE, BUEna situación, un piso, espléndido estado, 7 piezas, toilette, galería, patio con baldosas; parrón, huerto frutal; 930x38. Deuda: $ 6,000. Luis Silva Cortés y Cía., Agustinas 1125.

$ 30,000 CUEVAS, ANTES MATTA, casas nuevas un piso, hall, comedor, salón, 3 dormitorios, toilette y servicios. Luis Silva Cortés y Cía., Agustinas 1125.

$ 40,000 EN AV. BARTOLOME CAñas, vendemos dos casas quintas con todas comodidades. Mas datos dará: Luis Silva Cortés y Cía. Agustinas 1125.

$ 40,000 CONCEPCION, BAJOS, TEcho zinc, dos patios, parrón, gallinero, árboles, 6 piezas, servicios, baño, despensa. Deuda: $ 5,000, Agustinas 1125.

$ 15.000. CALLE LAUTARO, CASA nueva de 10.50 x 18, de muy buena construcción, vendemos con facilidades de pago. Huérfanos 1237.

$ 180,000, ENTRE Av. REPUBLICA y España, en muy buena calle, a dos cuadras de Delicias, vendemos casa moderna, recién construída, de altos y bajos independientes. Toda clase de comodidades y confort. Tiene deuda hipotecaria. Huérfanos 1237.

$ 30,000, Av. SALVADOR CASA ESquina, en situación de gran porvenir bien construída y muy cómoda, toda clase de servicio. Actualmente arrendada, produciendo buena renta. Vendemos en Huérfanos 1237.

$ 160,000. EN MANUEL RODRIguez, en la mejor situación de esta calle, vendemos espléndida casa moderna, de dos pisos independientes. Tiene deuda hipotecaria y se dan facilidades de pago. Huérfanos 1237.

$ 20,000, BELLAVISTA, CASITA cal y ladrillo, tiene deuda hipotecaria, se vende con facilidades y produce buena renta. Huérfanos 1237.

$ 120,000. EN Av. DE GRAN PORvenir, próximo Parque Cousiño, vendemos espléndido chalet de dos pisos y subterráneo de cal y ladrillo y concreto, recién construído; jardín, garage y arboleda. Gruesa deuda Caja Hipotecaria; más datos, en Huérfanos 1237.

$ 70,000, LLANO SUBERCASEAUX en buy buena situación, vendemos casa con jardín y establo. —Huérfanos 1237.

VENDO SITIO PONIENTE ESTAción Alameda, un paso góndolas La Lata. Diez metros frente, por regular fondo. $ 11 metro. Sin agente. Casilla 4021.

CONSTRUCTORES E INDUSTRIAles: vendo cuatro mil metros de terrenos con derecho a desvío sólo a treinta pesos, con grandes facilidades. Tratar. Exposición 70. 17—N.

SITIO ESQUINA 4,000 MT2 FRENte paradero 12, Ferrocarril Mapocho-Barranca véndese $ 6000, mitad tasación, Nataniel 230. 16-N

22,000 CASA 7 DEPARTAMENTOS, Madrid N.o 1535.

SITIO PLAZA GARIN, 2,100 VARAS vendo. Tratar: Romero 3058.

VENDO PARA CONSTRUCTORES, 8 mil metros de terreno edificado, doscientos cincuenta en barrio central, calle San Pablo en Cuatro cientos mil, aceptaría pago después de subdividida y vendida. Tratar: Exposición 70. 17—N

$ 3,000 VENDO SITIOS, Av. SAN Luis y calle Camilo Henríquez, a tres cuadras de autobús. Federico A. Reyes. Huérfanos 1480-A.

$ 30,000 VENDO BONITA CASA-quinta, construcción sólida, cinco piezas, servicios galería, jardín y huerto frutal, en plena producción. 33x42 metros. Población Garín, a una cuadra carros. Federico A. Reyes. Huérfanos 1480-A.

$ 12,000 VENDO CASA CUATRO piezas, huerto frutal 33x42 metros. Avenida Montt, población Garín, a dos cuadras de calle San Pablo y de carros. Federico A. Reyes. Huérfanos 1480-A.

$ 7,000 VENDO SITIO ESQUINA, huerto frutal, 37x25 metros, a una cuadra de Avenida Subercaseaux y de línea de tranvías. Tratar con su dueño. Arturo Prat 28.

QUINTA CERRO NAVIA, VENDO ocasión, 3,000 metros cuadrados, árboles frutales. Tratar: Morandé 291, oficina 63. Monsalves.

VENDENSE VALIOSOS SITIOS. Martínez Rozas 4397, de 12 a 4. N-16

$ 10,000 VENDO CASITA ALTOS y bajos, 6 piezas, con pequeña refacción valdría $ 15,000, Río Janeiro 244. Dueño, San Pablo 2055. 15-N

REGALO PROPIEDAD DE RENTA. Aldunate 924. C. Osandón.

SE VENDE CASA ESQUINA, CAlle Edison, con diez habitaciones y luz eléctrica. Tratar: Santa Filomena 896 (Yungay). N-15

VENDO BONITO CHALET, GRAN quinta árboles frutales. Toda comodidad. La Cisterna. Precio $ 40,000. Facilidades pago. Tratar: San Francisco 106. 16—N

$ 70,000 BEZANILLA 1475. CASA nueva muy grande, recién refaccionada, pintura y empapelados, vende directamente su dueño. 15N

SE VENDE UNA PROPIEDAD, CON doce piezas y todo servicio, construcción sólida, ubicada en Edison N.o 3742. N-16

VEND OCASA DE OCASION, BUEN frente, Sierrabella 1645. N-15

$ 60,000 ÑUÑOA, CASA QUINTA, frente de ladrillo, 5 habitaciones, hall, baño y servidumbre, parrón, árboles frutales, 3 gallineros y todo servicio, una cuadra antes le Macul, media de Irarrázaval. Exequiel Fernández N.o 50. 15-N

$ 27,000 SIETE PIEZAS, DEPENdencias, luz eléctrica, alcantarillado. Gálvez 1475. 16-N

$ 185,000 HERMOSO CHALET cerca del centro, gran comodidad, numerosas piezas, tres halls, piezas, parquet, gran jardín, árboles frutales, fachada estucada, deuda Caja. Tratar su dueño, Avenida Matta 656. Teléfono 284 Mat. 16—N

$ 150,000 VENDO PROPIEDAD DE renta cerca Estación Yungay. Tratar: Morandé 680. 15-N

$ 42,000 VENDESE, SIN AGENTES espléndida casa, seis piezas, dependencias. Doctor Brünner 685. 15—N

32,000 PESOS, VENDO CASA, ÑUble 485, esquina Eduardo Matte, ocho grandes piezas cocina, baño y galpón, para garage o bodega. Tratar con su dueño. 16—N

SITIO CASI EDIFICADO, VALOR $ 12,000, vendo $ 5,000. Carmen 1751. 15—N

VENDO CONTRATO 3 AÑOS REGIA casa grande. Arturo Prat 145. 15—N

CASA, COMPRO, AL CONTADO hasta 20 mil pesos, cerca carros. Datos. Víctor Manuel 1287.

VENDO CASA ÑUBLE 838.

LIRA FRENTE PLAZA BOGOTA, vendo barato lindos sitios, otro Cisterna. Tratar: Independencia 250.

SITIOS CON PIEZA VENDO MENsual. San Pablo, Blanqueado. Tratar, Domingo 8 a 11.

13.—Compra y venta de negocios

CIGARRERIA, BIEN PRESENTAda, por enfermedad, [illegible] vendo. — Baquedano 59. [illegible]

VENDESE EL HOTEL RESTAUrant "Zaragoza" (Antiguo Zorro Rubio) Negocio acreditado y el más antiguo del barrio Estación Central. Matucana 5. 18—

POR VIAJE FORZOSO VENDO ALmacén y anexo. Casa grande, arriendo barato. Datos: Aldunate 879.

VENDO DOS PASTELERIAS CON anexo cigarrería y refrescos. San Pablo 1719 y teatro Odeón, con consignación para la venta, dentro del Teatro. 16—N

VENDO LUSTRIN Y CIGARREría que vende $ 120 diarios. Delicias 2854. 16-N

$ 3.500 VENDO NEGOCIO ABARROtes, buena situación con administración cité. Unión Americana 247. 15—N.

VENDO NEGOCIO COMPRA-VENta, con taller mecánico, casa Cena, habitaciones, contrato en 15.000 pesos o permuto por góndola Browink. Eyzaguirre 1135.

VENDO NEGOCIO PASTELERIA, cigarrería y peluquería señoras lado teatro, buenas ventas, imposible atenderlo. Teatinos 42.

NEGOCITO ALMACEN, POCO CApital; casa habitación; buenas ventas, vendo sin intermediarios. — San Isidro 499. 17—N

VENDO CON DERECHO A LLAVE, Cafetería, fábrica de helados, muy buena situación, higiénico. Motor eléctrico A. E. G., de uno y medio caballo, recién instalado, mucha venta de helados, mucha clientela, carretón para reparto helados. Victrola Victor portátil, 30 discos Victor, lo vendo por ausentarme de Santiago. Tratar y verlo: diariamente. Santa Isabel 016. 16—N

BOTICA POCO CAPITAL, VENDEse, facilidades pago. Blanco Encalada 2117.

ESPLENDIDO NEGOCIO, POCO capital, véndese. Casilla 4719. N-16

VENDO BUEN NEGOCIO ABARROtes imposibilidad atenderlo; 8,000 venta mensual, poco capital, arriendo barato, contrato. Santa Elena 1453, esquina León Prado. N-16

$ 6,000 VENDO TINTORERIA Y Lavandería, mucha clientela. Enseño profesión. Casilla 4691. Santiago.

POR AUSENTARME DEL PAIS vendo acreditada cigarrería. Precio ocasión: Casilla 1121.

VENDO DEPOSITO DE VIDRIOS, capital, cinco mil pesos. C. W. Casilla 817. 11-N.

VENDESE DE OCASION, EL ALmacén de Tocornal esquina Santa Victoria, por no poderlo atender.

ALMACEN ABARROTES, BUENA situación véndese. Capital 10,000. Tratar: Lastarria 88.

VENDO ALMACEN POR ENFERmedad, buena casa. Independencia 454. 17-N.

¡¡NEGOCIO VENDO!! FABRICA Broguette, funcionando, dulcería, establo, oficina. Lira 279, de 11-3.

CARNICERIA. COMPRO UNA bien situada con renta mínima cuatrocientos pesos diarios. Enrique Meyer. Casilla 7589. 16N

ALMACEN ABARROTES, BUENA situación, véndese, capital voluntad del interesado, San Diego 1598.

VENDO NEGOCITO POCO CAPITAL San Luis 1540. 15-N

$ 150 ESTABLOS PARA DIEZ VAcas, Aldunate lado Matta, $ 200, regia esquina, para negocio, San Francisco Bío-Bío, $ 250, gran local para garage industria lado carro 16, Lord Cochrane 1324, con galpones autos, $ 250. Gran galpón industria. Avenida Matta 1458.

VENDO CARNICERIA, BASCUñán 1499. 16-N

VENDO ACREDITADA PENSION Libertad con piezas para pasajeros por ausentarme de Chile. M. Montt 2855.

GANGA: EN $ 1,800 VENDO LAvandería. Echaurren 55. 16—N.

VENDO RESTAURANT CLASIFIcado 2.a categoría. Blanco Encalada 2199.

SE VENDE ACREDITADA SASTREría, por salir fuera de Santiago. — Brasil 17. 16—N

$ 600 VENDO NEGOCIO ABARROtes. Bascuñán 440.

VENDO ALMACEN MENESTRAS, puerta cité. U. Americana 247. N-17

VENDO EMPORIO ABARROTES, sin competencia. Arturo Prat esquina Porvenir. 15—N

VENDO CARNICERIA Y VERDUlería, muy buena venta. Brasil 796. 16—N

GANE DINERO CON POCO CAPItal. Se vende la Cafetería, salón de refrescos y cigarrería, mejor ubicada, venta diaria $ 200. Inés de Aguilera 1124. 15—N.

POR NO PODERLA ATENDER SU dueño, se vende la acreditada cigarrería y lustrín. Mapocho 1094 y 1096. 15—N.

ESPLENDIDA OPORTUNIDAD, véndese Hotel Trocadero. Cartagena. Tratar: Sama 1185. 16—N.

ALMACENCITO DE OCASION VENdese por enfermedad de su dueña. Purísima 177. 15—N.

VENDO CONTRATO LOCAL O ALmacén abarrotes con casa para vivir. San Diego 2025. N-15

EN SAN BERNARDO VENDO POR enfermedad, buen hotel con quinta de recreo, la única más central y con más clientela. Calle Eyzaguirre N.o 354. N-16

BOTICA ESTABLECIDA EN cualquier pueblo cómprase. Ofertas: Correo 9. X. X. Santiago. 15-N

BOTICA EN BARRIO MUY COMERcial. San Diego, Matadero, se vende. Datos: Dauba y Cía. 15N

NEGOCIO FRUTAS, VERDURAS, dulces y cigarrillos, se vende. Maestranza 667. 15N

GRAN OCASION, POR AUSENTARme del país véndese chanchería y carnicería. Tratar, San Diego 1275. 16—N.

VENDO UNO O DOS ALMACENES por viaje a España. Gálvez 1500. 15-N

VENDO NEGOCIO ESPLENDIDO, utilidades comprobadas de pastelería, cigarrería, lustrín y frutas, magnífico local con casa habitación. San Diego 916. 16-N

BOTICA VENDO, M. DEL CAMPO Agustinas 937. 15-N

ALMACEN CON ANEXO LICORES vendo por viaje. Linda casa, subterráneo, contrato. Jofré 139. 17-N

VENDO NEGOCIO POCO CAPITAL, buena clientela, al lado Cité, por enfermedad su dueño. Baquedano [illegible] N-17

VENDO BARATO ALMACEN DE abarrotes en inmejorable situación — Cumming 902. 15-N

VENDO NEGOCIO ABARROTES, buena venta, poco capital, Manuel Thompson 3434. N-15

VENDO RESTAURANT MUCHA clientela, ventas por comprobadas, por tener que ausentarme de Santiago. Sama 1185. N—15

VENDO UN NEGOCITO POCO CApital con derecho a llave. En calle Grajales 2537. 15—N.

ALMACEN ESPACIOSO MUY COmercial, casa adyacente arriendo, Sta. Isabel esquina Avenida Las Quintas. 15N

TALLER DE CERRAJERIA, ACtualmente trabajando, vendo, maquinaria y galpón nuevos, buen local, clientela de primera. Precio: 70,000 pesos. Inútil escribir si no se paga al contado. Casilla 299. 18-N

VENDEMOS PEQUEÑA INDUSTRIA negocio anual $ 60.000. Beneficios netos probados, $ 25,000, datos: casilla 3661, Valparaíso. 15—N

DEPOSITO LICORES VENDO. — Cuevas 1288. 17-N

BUEN ALMACEN CON ANEXO LIcores, véndese. Copiapó 1448.

ALMACEN POCO CAPITAL, BUEna clientela, vendo por ausentarme. San Diego 739.

15.—Compras y ventas varias

¡¡BAÑOS!! AMERICANOS, CALIfont a leña, lavaplatos fierro enlozado, importados, sólidos, garantidos, realizamos. Chacabuco 5. N 30

PLOMO PESO KILO COMPRO. Matta 739. 19-N

VENDO UN ARBOL LUMINOSO, grande, de 32 luces, Av. Matta 900. 15-N

COMPRAMOS COBRE, BRONCE Y plomo. Pagamos buenos precios. San Antonio 46. 16-N

DEPOSITO C. LAIRES FINOS varios $ 12 metro. Local propio. Vicuña Mackenna 1080. 20-N

GRASA DERRETIDA DE CARNICEría vendo. San Francisco 232. 16N

PASTO PRIMER CORTE, DESDE una carretada de 100 fardos, puesto domicilio a $ 8.50, Fundo "El Cortijo", Teléfono Quilicura 18. Cartas: Agustinas 1468. N-16

LECHE, 15 DECALITROS VENDO, puesta domicilio, por contrato, Fundo "El Cortijo", Teléfono, Quilicura 18. Cartas Agustinas 1468. N-16

CARBON DE PIEDRA (SIN HOllín). Especial para cocinas. Carbón de piedra (harneado) para motores y calderos. Carbón de espino, leña y coke. Existencia permanente en bodega.: Av. Seminario 393. Teléfono Inglés 222, Providencia. N-17

SILLA CHILENA NUEVA, VENDO, Carmen 1670. 15-N

VENDO ROMANA 500 KILOS. Brasil 79. 15—N.

COCINA ECONOMICA PARA HOtel, o pensión, poco uso, vendo en $ 500. Verla, Marcoleta 535. Tratar: Monjitas 341. 16-N

BANCO DE CARPINTERO NECEsito comprar varios. Tratar: asilla 3818, o en Vásquez 244. 16—N

VENDO GRAN CANTIDAD HORmas calzado inglés, sacabocados mo delajes. Tratar de 10 a 11 en Agustinas 1252. 15—N.

SE VENDE FUENTE DE SODA sin instalar. Kiosco 17, Portal Fernández Concha, de 8 a 9 A. M. N-15

CHIMENEA CON CAMPANA, ALTO 23 mx55. Vendo, Vásquez 270. 15-N

COCINA CARBON IMPORTADA véndese, baratísima. Eleuterio Ramírez 1029. 15-N.

CAJA FONDO VENDO CALLE SANta Teresa, 322. 15-N

¡¡A BAÑARSE!! BAÑOS, LAVATOrios, califont, lluvias, gran realización. Fábrica Chacabuco 5. N-15

PESCADO Y MARISCOS ENTREGO por cajones, Correo 8. A. G. Ch. 16—N.

VENDO CAJA DE FONDOS, CHIca. San Pablo 2165. 16—N.

HANCHINOS Y DIVISIONES FIErro para diez vacas vendo. Avenida Miguel Claro 759.

ROMANA HOWE DE 1,000 KILOS, vendo $ 800. Santa Isabel 0310.

ROMANITA 123 KILOS, PESA mostrador, vendo ocasión. Avenida La Paz N.o 7. 17—N

EXTRACTOS PUROS DE PIÑA, grosella, vendo, Serrano 269. 16N

DOS BALANZAS PLATILLOS, ROmana quinientos kilos realizo. Condell 820 al llegar Bilbao.

VENTILADORES DE 3x50, DOS rejas ventanas de 130x230. Eyzaguirre N.o 1244. 17-N

OCASION VENDO TRES PAQUEtes de resortes de 14 hojas. Gálvez 1348.

DE OCASION SE VENDE UNA MAquina moderna heladera con trasmisión, 10 botes, 2 mostradores con tres tapas de bronce. San Diego 1296. 16N

VENDO LINDA ANTIGUA URNA Calbario, todo madera. Purísima 189.

ANAFES "PRIMUS" Y OTRAS marcas, composturas y repuestos. Vicuña Mackenna 2.

¡ZAPATEROS! APROVECHAD, LA suelería Matucana 9. liquida a menos de costo. Se arrienda el local. 16—N

VENDO TORNO MADERA, PEQUEña fábrica, muebles; lotes fierros diversos. Dávila 586.

VENDO TOTORA. SAN PABLO 4260. N-29

SIEMPRE VENDO CARBON ESPIno, 0.30 kilo; quillay 0.25; leña monte con listones, 0.25 centavos 2 kilos. Carrera 555.

16.—Dentistas

DENTADURAS SIN PALADAR, REcupera su boca. Doctor Muñoz. San Diego 995. D-3

17.—Escuelas de choferes

ESCUELA PRACTICA CHAUFfeurs, mecánicos cursos rápidos dirunos, nocturnos. Vicuña Mackenna 456. Arredondo. 13-D

ASPIRANTES A CHAUFFEURS busquen la Escuela que tenga material para hacerlos buenos chauffeurs. Ingrese a la Almagro, Diez de Julio 444, cuenta con Dodge, Ford, Protho, Scripp, etc. Recomendada por sus alumnos. Garantiza carnet municipal en un mes. N-16

18.—Extravíos y hallazgos

PULSERA CON RUBIES Y BRIllantes perdida entre Riquelme y Agustinas, se ruega devolverla. — Huérfanos 769. Buena gratificación. 16M

GRATIFICACION PARA LA PERsona que devuelva a Dardignac 178 un manojo de llaves perdido misma puerta.

19.—Empleados para comercio y oficinas. (Pedidos y ofrecidos)

SE NECESITA COBRADOR, PREfiérese español. San Diego 945. 15-N

OFRECESE PARA DIRIGIR HOtel o establecimiento análogo fuera de Santiago, hombre formal con garantías. Santa Rosa 619.

EMPLEADO DE TIENDA COMPEtente, con recomendaciones, necesito. A Prat 179. 16—N

JUNIOR NECESITA CASA IMPORtadora. Dirigirse casilla 3397, enviando copias de certificados. 16—N

SEÑORITA APRENDIZ NECESITA fotografía. Estado 46.

CONTADOR JOVEN COMPETENTE sepa escribir máquina, buenos certificados, necesita. Casilla 1529.

SEÑORA O SEÑORITA PARA vender a domicilio artículo de señora de fácil venta necesito. Exijo garantías. — Libertad 246. 16N

EMPLEADO QUE ESCRIBA RAPIdamente a máquina, y tenga práctica de oficina de propiedades, necesítase. Escribir indicando pretensiones y referencias a Vede, casilla 81-D. 16-N

EMPLEADO CONOZCA ALGO ARtículos menaje necesitamos. Fratelli Castagneto. Alameda 1497. 16-N

EMPLEADA PARA ATENDER NEgocio en Cartagena, necesito con informes. Franklin 953.

SEÑORITAS, BUSCARELES OCUpación, inscríbanse diariamente a toda hora. Mapocho 1613.

EMPLEADO PARA OFICINA QUE sepa escribir a máquina necesito, Garaje Inglés. Romero 2590.

NECESITO EMPLEADA PARA CIgarrería y ayudar comedor. Brasil 79. 16—N

NIÑA JOVEN PARA CAJERA REStaurant, Blanco Encalada 2199.

20.—Frutos varios. (Compra y venta)

OFREZCO MANTEQUILLA, PAPAS consumo y semilla, por carros, puesto cualquiera estación. Emilio 2.o Vchmister. Puerto Varas. 15-Dic.

CEREZAS. PRODUCCION GUINdal Peñaflor, véndese, Moneda 1744. 15—N

EN ESPEJO SE VENDE LA FRUta de una quinta. Tratar: Primitivo Rojas. Teléfono N.o 2. N-16

DE OCASION VENDO PAPAS COrailla de los canales para siembra, por pequeña y grande cantidad. Calle Cruz 1391. N-15

VENDO UNA PARTIDA POROTOS burros y coscorrones especiales, como para semillas. Echaurren 104. 17—N

21.—Haciendas, fundos, chacras y terrenos. (Compra-venta y arrendamientos)

FUNDO CON GRANDES FACILIDAdes pago, en 120,000, de 500 cuadras, en Cauquenes, siendo 200 monte grueso, fácil explotación, 150,000 sacos carbón, resto dedícase siembras trigo; viña sola da interés capital. Casa, bodega con vasija raulí 1,200 arrobas. Págase 40,000 contado; 24 mil, uno y dos años, saldo acéptanse propiedades o terrenos Santiago. Aravena y Valenzuela. Huérfanos 1059. Oficina 2.

FUNDO, VERDADERO REGALO, de 750 cuadras, abundante regadas en 250,000, ubicado en Villa Alegre; casas habitación, 10 posesiones, galpones. Págase 120,000 contado, resto largo plazo. Aravena y Valenzuela. Huérfanos 1059. Oficina 2.

VENDO CHACRITAS $ 1,000, 5,000, 10,000. Casilla 1581.

22.—Hoteles y pensines

GRAN HOTEL BUENOS AIRES, piezas amobladas desde tres pesos diarios; con dos camas, cinco pesos. Delicias 2921. 26 Nov.

ESPLENDIDAS PIEZAS CON pensión arriéndanse precios módicos. Arturo Prat 239. 15-N

PIEZAS CON PENSION ARRIENdase, Blanco Encalada 1666-1661 entre Castro y Dieciocho. 16-N

SE ARRIENDA PIEZA CON PENsión entre San Ignacio y Lord Cochrane. Olivares 1446. 15-N

MONJITAS 466, RESIDENCIA EXtranjera recién instalada, magníficas piezas calle, excelente comida. 17-N

PIEZAS Y PESION, PRECIOS módicos, ofrece casa extranjera. Catedral 1878. 15—N

ALAMEDA 777, ARRIENDASE PIEzas, baño, pensión. 15-N

PIEZA CALLE, AMOBLADA, PENsión, prefiero extranjeros. Catedral 3119. N-15

ARRIENDO PIEZAS CON PENsión. Domeyko 2488. N-15

CATEDRAL 1289, ESQUINA TEAtinos, excelente pensión de mesa, especial para empleados que trabajan en el centro. N-15

EN ELEGANTE RESIDENCIA arriéndanse lindas piezas con o sin pensión, buena comida, baño, precios módicos, a un paso Vicuña Mackenna, Santa Isabel 53.

ESPERANZA 49-A ARRIENDASE a caballeros piezas amobladas con o sin pensión. 16-N

PIEZAS CON PENSION MUY central arriendo Santo Domingo 733.

ARRIENDO LINDA PIEZA Amoblada, con pensión. Vista Parque Forestal. Monjitas 341. 20N

SE ARRIENDAN PIEZAS CON pensión, con o sin muebles. San Francisco 323. 15—N

$ 250 OFRECESE PENSION CON pieza a matrimonio honorable, casa sin pensionistas .Delicias 2379, altos. 16—N

ALAMEDA 1621, PIEZAS PENSION precios bajos. N-17

SAN DIEGO 79, CENTRALISIMO, arrienda piezas pensión: viajeros

ARRIENDO PIEZA AMOBLADA con sin pensión. San Isidro 221. N-21

PIEZAS CON SIN PENSION Arriendo a matrimonio o jóvenes honorables. Merced 356. 16-N

PIEZA O DEPARTAMENTO CON espléndida pensión, arriéndase con o sin muebles. Claras 254. 16-N

CATEDRAL 1287, ARRIENDASE piezas amobladas, balcones, calle con pensión. 15-N

PENSION ITALIANA, PIEZAS bien amobladas con o sin pensión, baño, se da pensión de mesa. Ahumada 136, tercer piso ascensor. 16-N

HUERFANOS 1977, PROXIMO PLAza Brasil, ofrécese piezas, pensión.

HOTEL SAN DIEGO. ESTE ESTAblecimiento reune toda clase de comodidad y cuenta con extenso y lujosos comedores. Los precios son módicos y sus comidas exquisitas y abundantes. Por $ 1.80 puede usted comer divinamente. Pensión de mesa $ 80 mensuales y con pieza desde $ 150. Servicio a la carta permanente y comedores bajo un lindo parrón. San Diego 413.

A MATRIMONIO, DORMITORIO amoblado, con pensión, casa particular, todo confort Merced 395. 17—N.

PIEZAS A LA CALLE, CON O SIN muebles, pensión, Marcoleta 545.

PIEZAS PENSION PERSONAS SOlas. Rosas 1018. N-16

OFREZCO MEDIA CASA A FAMIlia decente, sin niños, cambio buena pensión para dos caballeros. Calle Manuel Montt 2231.

120 PENSION CON PIEZA. SAMA 1711. N-16

PIEZA CON BALCON CALLE Y pensión, arriéndase. Huérfanos 2370.

CASA RESIDENCIA, PARA HOnorables familias o personas solas, por días, messe. Estado 75. Regios departamentos, dormitorios, salitas, baños privados, excelente comida, uso familiar, pensión de mesa, por meses. Los dueños atienden personalmente, retribuyendo la deferencia de los distinguidos huéspedes. Precios módicos. English Spoken. 24-N.

IMPERIAL, CASA DE RESIDENcia, Moneda 977, esquina Ahumada, ofrece habitaciones confortables, balcón calle, matrimonios, días, meses, comida abundante, estilo familiar. 28-N.

SAN MARTIN 766 PIEZA ESPLENdida pensión abundante 100, mesa 70. 17-N.

PENSION FAMILIA OFRECE CON espléndidas habitaciones grandes asoleadas, buena mesa. Compañía 1577.

CENTRAL, PIEZA CON PENSION, 21 de Mayo 557, segundo patio.

ARRIENDASE ESPLENDIDAS PIEzas, excelente pensión. Gálvez 179. 16-N

PIEZAS BALCON CALLE, MUY central arriendo Vicuña Subercaseaux. H. Amunátegui llegar Sama.

PRECIOS MODICOS PENSION, piezas amobladas, días, meses. San Diego 110. 16-N

ARRIENDO PIEZA BALCON, otra interior, con sin pensión. Echaurren 85.

23.—Instalaciones y accesorios para negocios. (Compra y venta)

VENDO DE OCASION REGIAS instalaciones para almacén, chanchería, pastelería o restaurant. Vicuña Mackenna 9. N-9

VENDO MOSTRADOR, Y ESTANtería, para paquetería, Ñuble 682. 16-N

MOSTRADORES, VITRINAS, apropiado almacén vendo. San Diego 73. 19-N

VENDO VITRINAS CON MAMPAras, plafonier, para negocio de lujo. Casilla 7514. 17-N

INSTALACIONES LECHERIA VENdo: tarros grandes y chicos, descremadora, batidora, auto-camión para reparto. Avenida Miguel Claro 759. 759—N.

INSTALACION MOSTRADOR VIdriera parada, estantería, etc., vendo con derecho local, Maestranza 130. Tratar: Santa Rosa 78. 16-N

VENDENSE DOS VIDRIERAS CHIcas especial cigarrerías, una grande exhibición. San Antonio 316.

VENDO INSTALACION DE LAvandería. Prat 1008.

DOS MOSTRADORES, UNA VIDRIEra, para mostrador, varios mesones y lira para calzado, todo de ocasión. Véndese, Ahumada 51.

INSTALACION VENDO, ENTREgo inmediatamente local, hay cuatro piezas para habitación. San Diego 1407. 17-N

SE VENDE TODA UTILIDAD DE negocio, armazón, estanterías y vidrieras. Purísima 215. 17-N

24.—Instrucción y educación. (Colegios, academias y profesores)

INGLES: PREPARA ALUMNOS 40 pesos mensuales, clases colectivas. Catedral 1878. 15-N

RODOLFO VENEGAS SALAS, PLAzuela Santo Domingo. Prepara exámenes, asegurando éxito. Busca ocupaciones.

MATEMATICAS, PREPARO ALUMnos atrasados y bachillerato, garantizo éxito. Av. Hamburgo 196. Ñuñoa.

ACADEMIA MODELO, CORTE, confección, garantizo enseño a cortar en un mes, alumnas de provincias, 15 días, confecciones y moldes sobre medidas, Estado 363.

EXTRANJERO BUSCA PROFEsor o profesora de castellano. Dirigirse a G. R. casilla 1264. 16N

ACADEMIA DE CORTE Y CONfección de trajes para señoras bajo la dirección de competente cortador, sistema moderno, rápido, seguro, única en Santiago. Enseña el trazado divisorio, corte sobre tela, preparación del traje probar. Teatinos 56.

MATRICULESE INSTITUTO Mercantil reorganizado. Merced 882. 20-N

PROFESOR TAQUIGRAFO NECEsítase enseñanza curso completo, dirigirse: J. C. Rojas. Correo Central.

SEÑORITA SEPA MUSICA, BIEN recomendada, para profesión decente en familia, necesítase. Avenida San Luis 1576. Independencia.

INSTITUTO COMERCIAL DE Santiago, Agustinas 1060, enseña rápidamente: contabilidad, taquigrafía, idiomas, dactilografía. Tarde funcionan cursos especiales señoritas, atendidos profesores Estado.

25.—Instrumentos musicales, afines y accesorios. (Compra-venta y composturas)

VENDESE RICA VICTROLA MUEble Victor, en la mitad de su precio. San Pablo 2609. 16—N

DISCOS: ULTIMAS NO

Recibió. San Pablo

VICTROLAS CON

de pago vendo. San

VICTROLAS, GRAMO

posturas económicas

PIANO SEYLER

pesos. Bascuñán 4

PIANO ALEMAN MOD

dese. Cochrane 181.

RICO PIANO ALEMA

véndese, Nueva Andrés

esquina Purísima.

PIANO HARDT, TRE

véndese 3,500. Santos

VENDO PIANO DE OC

cornal 541.

1,800 REGALO RICO P

mante. Rosas 2111.

HERMOSO PIANO CO

notas, flamante,

Isidro 546.

PIANO FRANCES, 14

gran pulsación,

mingo, 592.

PIANO ALEMAN

bronce vendo, Arturo

PIANO ALEMAN 1/4

do, ocasión. San Isidro

PIANO, PERFECTO

lizo. Cochrane 428.

RICO PIANO CONCIE

muy barato. Dávila

VENDO CINCO ORGA

vos, de la mejor fábrica

música ballable, canciones

couplets. San Pablo

VENDO RICA VICTROL

cos. Dardignac 294.

VENDO VICTROLA

discos baratísimos.

PRONTO COMPRO VICT

tor. L. C. Correo 2.

PIANO DE ESTUDIO

to buen estado vendo

rane 355.

PIANO DE GRAN OCA

do. Santa Elena 840.

PIANO DE COLA EN

estado, vendo de ocasión

1654.

PIANO CONCIERTO

arriéndase. Huérfanos

PIANO Y BONITOS

lita, comedor, dormitorio

nómica, véndese barato

dencia. San Diego 44

ARPA MUY BUEN

do $ 60. Santa Elvira

estación Ñuñoa.

VICTROLA VICTOR

mesa, aún en mal

Martínez Rozas 2

DIAFRAGMA VICTOR

pro. Martínez Rozas

PIANOS ALEMANES

sión. Tarapacá 696.

PIANO ALEMAN

tado, vendo. Delicias

OCASION RICO VIOL

Tocornal 476.

PIANO ESTUDIO

lo Avenida La Paz,

29.

ELEGANTE VICTROLA

colonial, vendo por

546.

OCASION UNICA

pianos precio reducido

124, bajos.

VENDO RICA ARPA

ría para lavandería.

VICTROLA VENDO;

sual; avise domicilio.

lla 2635.

26.—Libros, peri estampillas. (C y venta)

LIBROS COMPRO.

105.

ANATOMIA PATALOG

Dr. Croizet, compilación

bellas se compra buen

gir datos a S. T. Casilla

tiago.

LIBROS COMPRO,

lio. San Diego 364.

EL PRODIGIOSO LIB

ñor Limpias, se vende

te 40.

27.—Medicina y cia

SIFILIS, GONORREA,

cia, Consultas gratuitas

turna, 8 a 10. Rayos

doctor Cifuentes. Santo

ENFERMOS, PERSONA

dos física, mentalmente

neurasténicos, cansancio

anemia, raquitismo,

somnios. El mejor

brol".

CUTIS SANO Y HER

tiene usando Jabón P

PARA EL BAÑO DE

guas los médicos reco

siempre Jabón Pompadour

GONORREAS, SIFILI

cia, ambos sexos, curación

Consultas de provincias

pondencia. Procedimiento

Precios módicos. Fac

De 10 a 7 P. M. Bandera

nica Laboratorio doctor

vre.

FABRICA DIENTES

extracciones sin dolor,

sin paladar; precios

dentista titulado Chile

tados Unidos. Catedral

BOLSAS, IRRIGADOR

venden. Pasaje Matte

COREGA AFIRMADOR

ras artificiales, fortifica

te. Pajase Matte 40.

28.—Materiales de trucción. (Comp venta)

TECHO REVAST 1,90

Avenida Matta 375.

TUBOS CEMENTO

metros, baldosas,

soleras, lavaplatos,

das de granito artificial

SE VENDEN TEJAS

Pablo 1217.

VENDESE DE OCASION

rillas de bronce para

meyko 2369.

SE VENDEN DOS GALPO

techo de zinc. Verlos

VENDO UNA REJA

tana antigua. Alameda

CONSTRUCTORES: LADRILLOS ma tallas y fiscales, encontrarán por grandes y pequeñas partidas, en General Bustamante 158. 16—N

ADOQUINES USADOS VENDO. — Sazié 2048. 15—N

PLANCHAS DE ZINC USADAS, vendo. Avenida Miguel Claro 759. 15—N.

PUERTAS UNA HOJA, VENDESE. Loreto 376. 16—N

FIERRO ACANALADO, VENDO. — Loreto 376.

VENDO MAMPARA DE OCASION. Arturo Prat 364. Entre San Joaquín y Carnot.

PUERTAS USADAS SE VENDE. Claras 28. 16-N

PUERTAS, VENTANAS, GALERIAS mamparas. Precios de ocasión, vende. Avenida Matta 556. Fábrica. 16—N

COMPRO PUERTAS, VENTANAS, mamparas, galerías, rejas fierro. Rodolfo Phillipi 39.

ARENAS, MUY BUENA CALIDAD vendo. Tratar: Bascuñán 1522.

29.—Máquinas, motores, afines y accesorios Compra-venta y composturas)

MAQUINAS DE COSER REINA, Precisa, Mundlos, agujas, repuestos para toda máquina coser, tejer. Augusto Graf, Teléfono 3303, San Diego 87. 20—Nov.

ANAFE Y SOPLETES PARAFINA, bencina. Toda clase repuestos. Taller especial de composturas. Augusto Graf, Teléfono 3303. San Diego 87. 20—Nov.

COMPOSTURA DE TODA CLASE de máquinas de coser y tejer. Augusto Graf, San Diego 83. 20—Nov.

TRABAJOS DE TORNO Y FRESA, soldadura autógena y todo trabajo de mecánica en general. Augusto Graf, San Diego 83. Teléfono 3303. 20—Nov.

MAQUINA HELADERA VENDO Santa Isabel N.o 16 16-N

MAQUINARIA FRIGORIFICA marca Breth.—Capacidad cuatro toneladas refrigeración. Dos toneladas de hielo. Véndese por cuenta de la Cabrecht Company. Verla y tratar: Arturo Prat N.o 770. Margozzini Hermanos, Santiago. 15—N.

TALLADORAS CASE MODERNA picadoras, segadoras de pasto arneadora grande y chica vendo. Unión Americana 77. 16N

TRACTOR AVERY, POCO USO vendo garantido, $ 3,000, Fundo "El Cortijo". Teléfono Quilicura 18. N-16

$ 90. MAQUINA ESCRIBIR "ROyal". Calle Cóndor 745. Casa 28. — Verla: 9 a 12 M. 15—N

VENDO O DOY EN ARRIENDO, motor Marshall, 10 H. P., (tiene quemador de paja) dos volantes y trilladora de 41 pulgadas, con relimpiador para toda clase de granos. Pedro de Valdivia N.o 3000. Correo N.o 10. N-16

MOTOR PICADORA Y ENFARDADORA ofrezco para hacer trabajos de pastería; Av. Pedro de Valdivia N.o 3000. Correo N.o 10. N-16

MAQUINA SINGER, MUEBLE SAlón, bobina parada, perfectas condiciones vendo, sólo al contado 550. Rosas 2036. N-15

MAQUINA DE COSER PARA ZAPAteros, tapiceros, talabarteros, vende Santo Domingo N.o 2836. 16-N

MOTOR NUEVO A GAS TANGYE Birmingham, 5 caballos 600 pesos. Aldunate 1177. 15—N.

TALADRO, TORNILLOS, FRAGUA con herramientas, recojedora N.o 2, casi regalo. Aldunate 1177. 15—N.

TORNO, CEPILLO, TALADRO Y trasmisión tornillos, bigornias de ocasión compro, San Diego 1245. 15-N

RESISTENCIA 440 VOLT 7 HP. en 140. Andrés Bello 290.

PRENSA MEDIO MERCURIO vendo barato. Santo Domingo 684. 16-N

MAQUINA DOBLADORA MEDIO Mercurio, comprase. Ofertas: casilla 2550. 16-N

PRENSAS HIDRAULICAS PARA baldosas, centrífugas para lavar azúcar, almidón, etc. Romanas 200, 500, 300, 120 kilos, vende barato. Bulnes 216. 16-N

MAQUINA PARA HACER ESCObas vendo $ 300. Santa Isabel 0310.

MAQUINA PARA HACER EJILLA de alambre, vendo $ 200. Santa Isabel 0810.

COMPRO UNA MAQUINA ESCRIbir, cualquier marca. Casilla 274.

DOS MAQUINAS SINGER FLAmantes bordan también, vendo barato. Compañía 1878.

MAQUINA MORDURERA DE una cabeza, completa y en perfecto estado. Eyzaguirre N.o 1244. 17-N

MAQUINA DE TEJER EN BUEN estado de ocasión compro. Recoleta 286.

OCASION VENDO MAQUINA SINger, salón. Chiloé 2075. 16-N

OCASION VENDO MAQUINA SINger medio amoblado, molinillo grande americano, catre, pedestal, espejo. Huemul 1034.

VENDO MAQUINA CORTADORA medio Mercurio, 2 cilindros. Rogelio Ugarte 1493.

VENDO MAQUINA HELADERA con dos botes. Alameda 129. 16-N

REVOLVEDORAS Y SOBADORAS, vendo. Mapocho 2230. 18—N

DINAMO PARA GALVANOSPLAtía, compro, Sazié 2966.

MOTOR INGLES 10 CABALLOS fogón grande, regulador Pickering. Vendo trilladora Case, cilindro alto, 36". Otra inglesa para quequeñas cosechas o costa. Harneadora Stubb. Unión Americana 330.

MAQUINA VULCANIZADORA, bomba inflar neumáticos se vende, $ 900. Chacabuco 137.

30.—Muebles. (Compra-venta y composturas)

MUEBLES, DORMITORIOS, COmedores, salones, escritorios, variedad estilos y modelos roble americano. Precios bajísimos. Grandes facilidades pago, con entrega inmediata. Especialidad sillas desde 100 pesos docena. Venga consultarse. Fábrica Nacional de Muebles, Serrano 398, esquina Cóndor. N. O.

RESCATO MUEBLES PIANOS empeñados, para su venta, en privado o remate. San Antonio 74. E-15-26

MESA GRANDE USADA
PARA SALA DE REUNIONES
SE NECESITA
X. Z., CASILLA 18-D

ANTICIPO FONDOS [illegible] consignación. Compro menajes. — Casa de Remates, San Antonio 74. En. 15-1926

MUEBLES: OFRECEMOS CUALquier estilo. Precios muy ventajosos. Entrega inmediata, grandes facilidades de pago. Consulte nuestras condiciones. Fábrica Sociedad Nacional de Muebles y Maderas. Copiapó 1060, entre Prat y San Diego. 28—N.

VENDESE MAGNIFICO JUEGO COmedor. Tratar: Madrid 843. 15—N.

VENDO DE OCASION UN AMOBLAdo de comedor, una docena sillas de cueros, una mesa corredera y un catre cuna de bronce. Verlos de 2 a 4. Sotomayor 685. N-15

SE VENDE MUEBLES, DORMITOrio antiguo y alfombras. Avenida Salvador 1955. 15N

VENDO MUY BARATO MODERNO catre dos plazas con sommiers. San Francisco 514. 15-N

MUEBLES CAOBA, VARIAS ANTIgüedades, véndense. Alameda 465. 15—N.

PIANO, ALFOMBRA, ESCRITORIO, vendo. Diez de Julio 537. 15-N

POR VIAJE VENDO BARATO amoblado salón y aparador en buen estado. Coquimbo 1030, casa 12. 15-N

VENDO AMOBLADO COMEDOR; un ropero y peinador. Bueras 142, casa F. N-16

SE VENDEN DOS BILLARES EN buen estado. Nataniel 2052.

BAULES VENDO. AVENIDA MIguel Claro 759.

REGIO AMOBLADO IMPORTADO, dormitorio, precio ocasión: $ 3,800. Rosas 1783, verlo después almuerzo. 19-N

VENDO MENAJE DE CASA POR cambio de residencia. Hay dormitorios, sala, comedor, alfombras, cuadros. Todo moderno, en buen estado, precio de ocasión. Gálvez 216.

TAPIZAR MUEBLES, TERCIOPElo un color, azul, verde, resortes, estapa, flecos, prensa, banco carpinteros, sargentos, tiradores, conclusión negocio. Tocornal 1550.

AMOBLADOS VARIOS ESTILOS, vende, precio fábrica, madera nogal, bancos carpinteros, vende. Porvenir 618. 16-N

VENDO MESA COMEDOR Y SIllas. Chacabuco 655. 17-N.

BONITO DORMITORIO, PENSION, matrimonios o caballero. Providencia 1537.

MUEBLES, PIANOS, VITROLAS, menajes, mercaderías, recibo a consignación, anticipo fondos. Merced 575.

REALIZAMOS SOMMIERS, CON patas, y marquezas, composturas y medidas a domicilio. San Pablo 2165

VENDO ROPEROS, PEINADORES, cómodas, veladores, alfombras, mesas correderas, sillas escritorio, cortina, coche guagua, catre cuna bronce, cocina, otras carbón, Santo Domingo 936. 17-N

$ 300 REGALO JUEGO SALON felpa. Casilla 3245.

VENDO JUEGO COMEDOR RENAcimiento, catres, cocina gas. Casilla 3245.

MUEBLES COLONIALES, CASA especialista. La London Prat 353.

NOVIOS! DORMITORIOS, COMEdores, salones, listos para entrega. La London, Prat 353.

ROPERO, APARADOR, TRINCHE, vendo ocasión. San Francisco 792.

650 REGALO AMOBLADO COMEdor compuesto aparador, trinche, vitrina, Santo Domingo 1443.

VENDO ALFOMBRA TRIPLE CORtado. Jofré 453.

VENDO OCASION, LINDO PARAgüero mármol, espejo biselado, roble americano, ganchos bronce, romanita mostrador importada. Aparador mármol espejo. Chiloé 2014, casa N.o 8.

OCASION, CATRE BLANCO, GRUEso y caja $ 100. Covadonga 3512. 16—N

31.— Notificaciones comerciales

HABIENDO COMPRADO EL NEgocio de Carlos Ojeda. Santa Rosa 619, no respondo por ninguna cuenta pasado tres días.—Ernesto Withmann. N-17

33.—Oficinas, locales y garages. (Ofrecidos y buscados)

BODEGAS CON CASITA HABITAción arriendo barato. Mapocho 3779. N-18

ARRIENDASE CENTRAL LOCAL para negocio. Arriéndase dos piezas para guardar muebles, casa propia. Dirigirse: Moneda 819. N-15

LOCAL PARA INDUSTRIA SE arrienda con espaciosos salones, llena requisitos ley de sanidad. Verlo y tratar, Echaurren 301. 15—N.

A CUATRO CUADRAS ESTACION Alameda arriéndase galpón 16 por 8 metros con o sin casa tres piezas para industria o bodega. Verlo, Dolores 302. 15—N.

ARRIENDO OFICINAS Y LOCALES en Galería Rogers, Alameda 773. — Tratar: Agustinas 1148. Oficina 16. De 11-12 y de 5-6. 15—N

LOCAL GRANDE PARA GARAGE industrias barraca, arriendo. Avenida Matta 556. 15-N

$ 100 ALMACEN ESQUINA, GRAN cité con habitaciones, arriendo. Santa Rosa 1496. 15—N

SE ARRIENDA ESPLENDIDO LOcal con útiles de carnicería. San Pablo 2129. 15—N.

ARRIENDO LOCAL CON SALON de pintura, Sotomayor 65. 15-N

ARRIENDO CASA ESQUINA ALtos, cuatro piezas y servicio. Independencia 1723.

LOCAL ARRIENDASE CON CASA habitación y gran patio. San Diego 263. 17-N

ARRIENDO GRAN PROPIEDAD industria, traspaso. Bascuñán 1522.

LOCAL ARRIENDASE INDUSTRIA negocio. García Reyes 263.

SE ARRIENDAN BOXES EN EL Garage El Carmen. Moneda 2215.

ARRIENDO ALMACEN CON SUBterráneo, piezas habitación. Compañía 1316.

ALMACEN CENTRALISIMO CON casa habitación arriendo. Moneda esquina Fontecilla.

ARRIENDO LOCAL DOS PIEZAS, buen patio, 70 pesos, Seminario 345.

SE ARRIENDAN OFICINAS ESPEciales para profesionales o casas de representación. Tratar: Merced 882. 16-N

NECESITO LOCAL PARA INDUStria. Balmaceda 863. N-17

$ 450, COMODA CASA ESQ. ESPEcial negocio, ocho piezas grandes, Dependencias, etc. Barroso 858.

160 ESQUINA PARA NEGOCIO arriendo, Chiloé 1740, administración. 15N

TRASPASO LOCAL CERCA PLAza Armas. Razalas, Clasificador 248.

LOCALES DE TODOS PRECIOS Y diferentes situaciones, tengo orden de arrendar.— Miguel Fuenzalida B. Moneda 1061.

ARRIENDASE LOCAL CARNICEría o bodeguita. Tratar: Av. Portales 3102.

ARRIENDO LOCAL PIEZA ANExa, barato. Santo Domingo 1443.

OFREZCO LOCAL EN CARNICEría para frutas y verduras, en Bascuñán Guerrero 39. N-16

SE ARRIENDA UN BUEN LOCAL para taller o negocio. Cochrane 608.

34.—Operarios para fábricas, talleres, etc. (Pedidos y ofrecidos)

PRENSISTAS DE PEDAL COMPEtentes necesita "La Ilustración", Santo Domingo 863. 16-N

CORTADOR Y MARGINADOR NEcesita Imprenta La Dorada. Diez de Julio 721.

NECESITASE PRENSISTA PEDAL, Imprenta Echeverría. San Diego 1235. 16-N

PRENSISTA A PEDAL, COMPEtente, serio. Bascuñán 457. 16—N.

NECESITASE PRENSISTA PEDAlista. Imprenta Chacabuco 62.

Carpinteros y mueblistas

CARPINTEROS, MUEBLISTAS, ENcontrarán trabajo en Vásquez 244. Barrio Recoleta. 16—N

CARPINTERO DE CONSTRUCción, necesito varios. Vásquez 250. Barrio Recoleta. 16—N

NECESITO CARPINTEROS DE banco. Libertad 1108. 16-N

CARPINTERO PRECISASE. LOreto 376.

CARPINTEROS ENTABLADORES necesito. Tratar hoy: Nueva de Matte N.o 1311.

MUEBLISTAS COMPETENTES EN trabajos enchapados y oficiales, necesitan, Arturo Prat 1963. 16-N

MUEBLISTA COMPETENTE NEcesito. Madrid 895.

NECESITO OFICIALES CARPINTEro aprendiz. Av. Matta 1176.

Zapateros

SE NECESITAN BUENOS PLANTIlleros para calzado fino. A. Prat 1444. 16-N.

ZAPATEROS DE HOMBRE, AYUdantes necesito. Prat 103. 17-N

BOTERIA PARISIENSE, MERCED 722, necesito buenos operarios de obra de hombre. 16-N

Sastres, modistas y costureras

SE NECESITAN BUENAS COSTUreras de camisas. Bulnes 642.

NECESITO BUENAS COSTURERAS en trajes de señoras. San Isidro 301. 15—N

BUENAS PANTALONERAS NEcesita Lozano. San Antonio 492.

NECESITO BUENA AYUDANTA pantalonera. Buen sueldo. Escanilla 582. 16—N

NECESITO COSTURERA Y APRENdiza en vestones. Aldunate 831. 16—N

NECESITO UNA COSTURERA SAStre que sepa embolsillar y ojalar. Andrés Bello 570.

MUY COMPETENTES COSTURERAS necesito. Monjitas 656.

NECESITO AYUDANTA Y OFIcial sastre adelantado, Santa Rosa 164.

MODISTAS, COSTURERAS, ESTUdie corte en la noche, clases desde 10 pesos mensuales, Teatinos 56.

COSTURERAS SASTRES NECESITO Brasil 373.

NECESITO BUENAS COSTUReras modas. Andrés Bello 260. 15N

NECESITO OFICIAL Y COSTURERA sastre. Barnechea 478. 16N

COSTURERA PARA TRABAJO FAcil, a máquina necesito. Chiloé 1375.

NECESITO AYUDANTA PANTALOnera, Sargento Aldea 1017.

BUENAS AYUDANTAS VESTONEras, Brasil 17. 16—N

NECESITO COSTURERA EN VEStidos, que sepa bordar. Compañía 2316.

Oficios Varios

TAPICERO SE NECESITA EN GArarch, Merced 386, se exigen recomendaciones. 16-N

SE NECESITAN RUEDEROS, CArroceros, se vende una golondrina perfecto estado, San Francisco 870. 16-N

MECANICO ELECTRICISTA, CON larga práctica y competencia, se necesita. Dirigirse: Edificio La Bolsa. Tercer piso. Oficina 217. 17—N

TAPABARRERO CON SU MAQUIna y herramientas, necesito. Cienfuegos 11. 15—N

FABRICA DE CALZADO, SE NECESitan perforadoras de cuero y aparadoras. Lira 965. 16—N.

BUENOS AYUDANTES PASTELEros que entiendan bien el oficio, se necesitan. San Francisco 256.

TORNEROS NECESITO GRAN TORnería Modelo. Prat 747. 15-N

RUEDERO MUY COMPETENTE necesito, pago $ 1,50 pieza. Arauco 1030. 15-N

DOBLADORA HUINCHA, COMPEtente necesítase. Fábrica de Calzado. Chacabuco 28 B. N-15

SE NECESITA COSEDORAS QUE sepan coser toda clase de tejidos, especialmente chalecos. Independencia 686. 16—N.

CALADORA COMPETENTE NECEsítase. Monjitas 879. 16-N

NECESITO GASFITER ELECTRIcista, que sepa los dos oficios bien, Nataniel 40.

OFICIAL ELECTRICISTA OFRECEse. Pedro Montt 78. Comuna Yungay.

CHUQUICAMATA, TOCOPILLA Y Potrerillo necesítanse toda clase operarios. Salida Jueves 19. Dirigirse puesto Bandera frente Estación Mapocho. Estación Alameda esquina Exposición. Señales bandera azul 15—N.

MONTADOR DE MAQUINAS SE ofrece para instalación o reparación para ésta o fuera de Santiago. Dirección: Chiloé 1449. Martínez C. 15—N.

GASFITER COMPETENTE, NECEsita la Fábrica Girardi, Avenida Italia 830.

NECESITO HERRADOR. ELEUTErio Ramírez 1160.

UN BARNIZADOR EN BRONCE, competente, se necesita en Delicias 4078. 17-N

OFICIALES COMPETENTES CAjas de fondos, puerta bóvedas, necesita. Máximo Bash. Diez de Julio 766. N-16

PULIDORA COMPETENTE NECEsito. La Continental. San Antonio 89.

SE NECESITAN BUENAS APARAdoras, Placer 599. 16-N

GASFITERS, OFICILALES COMpetentes necesito, Rosas 2061. 16N

DECARNADORA Y CALADORA DE cortes se necesita en la Fábrica de Calzado. Amunátegui 916.

SACADOR DE PUNTERA COMPEtente se necesita en la Fábrica de Calzado. Amunátegui 916.

MONTADOR DE MAQUINAS SE ofrece, para instalación y reparación de máquinas para dentro o fuera de Santiago. Martín C., Chiloé 1449. 16-N.

FABRICA CAMISAS, COCHRANE 148, necesita pegadora cuellos, Cortador competente. 17-N

NECESITO MAQUINISTA PARA sombreros de señoras, San Diego 849

NECESITO APARADORA, DOBLAdora y niña para hacer forros. Pedro Lagos 1136. 16-N.

NECESITO OPERARIAS QUE SEpan en dulces chilenos, San Martín 345. 16-N

BARNIZADORES MUY COMPEtentes necesito. Tratar hoy mismo hasta 4 P. M. Población Recoleta. O'Higgins 665.

TAPICERO COMPETENTE NECEsito, Prat 353. 16—N.

35.—Oficios y servicios diversos. (Ofrecidos y buscados)

Chauffeurs

CHAUFFEUR OFRECESE, SERIO, competente sin vicios. Carnet todas marcas, Santiago, Valparaíso, Viña. Excelentes referencias. Carlos González. Bandera 550 al fondo. 17—N.

CHAUFFEUR MECANICO EXtranjero ofrécese, bien recomendado. Santa Rosa 93. 17-N

CHAUFFEUR NECESITO PARA camión de carga. Antofagasta 3117.

Peluqueros

PELUQUERO DE HOMBRE MUY competente y otro para señoras se necesitan para el Sur. Presentarse: Peluquerías 869 Agustinas. 16-N

NECESITO PELUQUERO PARA señoras, hombre o mujer, buena renta. Teatinos 42.

NECESITO PELUQUERO COMPEte. Delicias 3456.

ONDULADOR COMPETENTE SE ofrece. Dirigirse, San Francisco 1991.

Cocineras

NIÑA AYUDANTA COCINA NECEsito. Catedral 3395. 15-N.

COCINERA SIN NIÑOS Y CON INformaciones necesito. Tratar: de 2 a 4. Catedral 1420. 15N

SE OFRECE COCINERA CON Buenas recomendaciones, con una niñita de 9 años. Bulnes N.o 20. 15-N

BUENA COCINERA, SIN NIÑO, necesita matrimonio solo. Inútil presentarse sin buenas recomendaciones. Marín 382. 15-N

QUINTA ROMA A ÑUÑOA NECESIto cocinera que haya estado en Hotel o Restaurant. 15—N.

NECESITO COCINERA CON REcomendación, 2 personas. A. Barroso 19. N-16

NECESITO COCINERA COMPEtente para poca familia, extranjera, buen sueldo. Molina 232. N-15

NECESITASE COCINERA. ALAmeda 709. 15-N

COCINERA NECESITO BUEN sueldo. Eyzaguirre 1086, Pensión. 15-N.

NECESITO COCINERA, CARMEN 431. 15-N

COCINERA COMPETENTE, SIN pretensiones, necesito. Rondizzoni 1856. 16—N

BUENA COCINERA CON RECOmendaciones necesita matrimonio solo. Tratar de 2 a 6. Bellavista 129 A. N-15

NECESITO BUENA COCINERA con recomendación. Independencia 1895, buen sueldo. N-16

NECESITO COCINERA Y NIÑERA, Frutería Canario. San Diego 872. 16-N

NECESITO COCINERA. COMPAñía 2410.

NECESITO COCINERA RECOMENdada ir verano Cartagena. Lira 106. 18—N.

COCINERA NECESITO, LIRA 278. 19-N.

NECESITO COCINERA AUNQUE tenga guagua. Valparaíso 1010.

NECESITO BUENA AYUDANTA en codas. Gálvez 1179. 15N.

SE NECESITA UNA BUENA maestra de cocina, Restaurant Regina. Rosas 1021.

NECESITO COCINERA. MATUCAna 16. 17—N.

NECESITO AYUDANTA COCINA. Brasil 94.

Lavanderas

LAVANDERAS Y CAMISERAS necesítanse. Rosas 2040, entre Brasil, Baquedano. Lavandería. 16-N

FAMILIA EXTRANJERA NECESIta empleada para cocina con recomendación. Maestranza 120.

LAVANDERAS NECESITO, TRES pesos diario, comida. Ejército 371.

POSTICERAS, PAÑERAS Y FINEras necesitamos. Lavandería. Merced 475. 16-N

PLANCHADORA NECESITO FAbrica de Camisas, Carmen 667. 16—N.

SE NECESITAN BUENAS CAMISEras y posticeras. San Pablo 1767. 16—N.

APLANCHADORAS CAMISAS Y dobles necesito. Compañía 1866. "Cruz Roja".

LAVANDERIA FRANCESA NECEsita posticera aplanchadora de fino doblés. Recoleta 348. 16-N

LAVANDERIA CENTRO AMERIcana. Moneda esquina García Reyes, necesito lavandera.

Mozos

MOZO PARA COMEDOR NECESITO que sepa bien su oficio. Buenos informes. Catedral 2395. 15-N

MOZO 16 A 18 AÑOS RECOMENdado necesítase. Maestranza 807. N-15

Niños

NIÑO, 14 Y 15, PARA TRABAJO almacén, necesito. Pinto 1991. N-15

CHICO DE 14 A 16 AÑOS PARA mandados y limpieza de almacén, necesito. San Diego 263.

NIÑO DE 12 A 14 AÑOS NECESItase para los mandados. San Pablo 2033.

NIÑO 10 AÑOS RECIEN RECIBIdo para Ford necesito. Matucana 215.

NECESITO MUCHACHO PARA EL aseo. Santo Domingo 936.

Ocupaciones varias

¡¡COCINERAS!! SANTIAGO, Cartagena, Renca, niñas comedor, piezas niñeras, toda servidumbre, excelentes ocupaciones encontrarán. Arturo Prat 16. N-16

NECESITO PINTOR DE BROCHA. Libertad 1108.

NECESITO TRABAJADOR HORtalisero para quinta fuera de Santiago, casado sin familia, trabajo todo el año. Pago mensual. San Pablo 3425. 17-N

NECESITAMOS FAJERO O AYUdante de ingeniero para trazar un camino en el Sur. Delicias 2967. 17—N.

NECESITO AMA DE LECHE SIN niño. Chacabuco 85. 16-N

NECESITO TRABAJADORES DE campo a trato. Avenida Pedro de Valdivia número 3000, Ñuñoa.

NECESITO EMPLEADA SERIA Y bien recomendada. Delicias 351. 17—N.

SE OFRECE SEÑORITA PARA llavera, en casa de familia honorable. Escribir, San Pablo 2877, casa 4. B. C. 15-N

MESONERO COMPETENTE, PARA cantina, recomendado, necesito. Tratar: de 8 a 10 A. M. Independencia 1167. 16—N

SE NECESITA EMPLEADA PARA la cocina. Campo de Marte 298.

NECESITASE EMPLEADA. BEllavista 195, esquina Loreto.

EMPLEADA COMEDOR, BUENAS recomendaciones, necesítase. Compañía 1513. N-16

NECESITO REPARTIDOR DE LEña con clientela. Inútil presentarse sin buenas recomendaciones. 15N

NIÑA PARA QUEHACERES DE casa necesito. Matta 1132.

SEÑORA FORMAL PARA ATENder matrimonio solo necesito con muy buenas recomendaciones. Tratar: Huemul 1695. 15-N

NECESITO CARRETELERO QUE sepa manejar riendas. Delicias 3837.

NECESITO REPARTIDOR DE LEña con clientela. Inútil presentarse sin buenas referencias.— Arturo Prat 1899. 15—N

SE NECESITA AMA DE LECHE, de cinco a siete meses. Tratar: Agustinas 1636. 1 a 3. 18-N

NIÑA DE MANO NECESITA CAsa extranjera poca familia, urgente. Ejército 756. Casa 31.

PATIERO CON RECOMENDACIOnes se necesita para el Hotel Victoria. Huérfanos esquina S. Antonio.

SERVIDUMBRE BUENA, PIDALA. Bandera 339.

NECESITA UNA SEÑORA Y UN niño Pensión Sport, Andrés Bello 712. 16-N

PINTORES NECESITO. SAN MARtín 251.

EMPLEADA PARA EL SERVICIO de casa necesítase. Nataniel 112. 16-N

NECESITO EMPLEADA PARA COmedor. Alameda 1472. 16—N

JAPONES EDUCADO DESEA VIda del campo, acepta cualquiera ocupación del campo. F. S. Pedregal 14. N-17

NECESITO EMPLEADA AYUDE quehaceres casa. Bascuñán 1403.

NECESITO PERSONA PARA AYUdar quehaceres de casa. Huérfanos 1175.

SIRVIENTA TODO SERVICIO, PAgo sesenta pesos o más. Porvenir 150.

NIÑAS PARA EL ENVASE NECEsito. Andes 2714. 16N

SE NECESITA UNA PERSONA con recomendaciones, que sepa algo de agricultura. Santa Rosa 299.

TRABAJADORES PARA CONStrucciones necesito 200 para Tocopilla. Inscribirse: don Luis. Lira 41. 16-N

PINTOR RECOMENDADO NECEsito, Dávila 759. 15-N

ALBAÑIL PARA EL CAMPO, SIglo XX, de 9 a 11, A. M. 15-N.

OFRECESE AMA DE MEDIA LEche. Gálvez 1448. 17-N

AMA DE LECHE, CRIAR GUAGUA cinco meses. Buen sueldo. Doctor Bruner 665.

NIÑA TRABAJO FACIL. TRATAR, de 12 a 5, Carmen 193.

ALBAÑIL LADRILLOS, ENLUCIdores recomendados, necesito. Ejército 626.

EMPLEADA JOVEN SE NECESITA, Avenida España 168.

EMPLEADA PARA CUIDAR DOS niñitos necesito. Santa Lucía 372.

NECESITO NIÑAS PARA LAS mesas. Restaurant Blanco Encalada 2199.

CARRETONERO Y CARRETELEro reparto necesito, pago 40 o|o. Matías Ovalle 278.

EMPLEADA REGULAR EDAD para cantina necesito. Eyzaguirre 1145. 16-N

NIÑA PARA CUIDAR GUAGUA, necesito. Nataniel 65. 16—N

NECESITO NIÑA AYUDAR SERvicio. Martínez de Rozas 3334. N-16

NECESITO NIÑA PARA CUIDAR niñita, llevaría a Macul. Tratar: Rosas 3147 N-17

NECESITO NIÑA AYUDAR QUEHAceres de casa. Sotomayor 872. N-15

NECESITO CARRETELERO PARA bodega tenga carnet. San Pablo 2055. N-15

36.—Pensión en familia

ARRIENDO PIEZA CON PENSION no José Trejo Gutiérrez. Avenida Matta 1323. 15-N

FAMILIA EXTRANJERA, Arrienda piezas y departamento con pensión, Lira 310. N-16

CASA HONORABLE OFRECE PIEzas, pensión. Catedral 2429. N-16

PIEZA AMOBLADA, CON, SIN pensión, casa sin pensionistas ofrezco. Santo Domingo 1081. 15—N.

PENSION MESA CASA FAMILIA, Miraflores 124.

FAMILIA EXTRANJERA OFRECE piezas, buena pensión. Santo Domingo 1219.

CASA RESPETABLE ARRIENDA espléndida pieza independiente, baño, toda comodidad, con o sin pensión. Precio módico. Prefiérese matrimonio. Marín 50.

FAMILIA HONORABLE OFRECE piezas pensión. Santa Rosa 420.

FAMILIA HONORABLE ARRIENda pieza con sin pensión. Gorbea 2878.

CASA FAMILIA ARRIENDASE una o dos piezas, con pensión. Matrimonio, persona sola. Matucana 657.

37.—Permutas en general

NEGOCIO, PERMUTO UNO DE valor de $ 30,000, bien ubicado; con contrato de cuatro años. Tratar de 2 a 3 en Bandera 131, oficina 14.

38.— Préstamos e hipotecas

$ 6,000 SIN AGENTES, CON BUEna fianza solvente, necesítanse. A. Díaz, Correo. N-15

NECESITO $ 5,000 GARANTIAS 10 mil pesos, mercaderías de tienda, buen interés, dirigirse sólo por carta. S. R. Alameda 773, Oficina 6.

DINERO AL MAS BAJO INTERES, facilito sobre hipotecas. Julio Pelissier. Morandé 283. 18-N

$ 50,000 NECESITO SEGUNDA HIpoteca, después de Caja Hipotecaria, garantía valiosa, chacra camino San Bernardo de valor $ 320,000. A. S. Casilla 2401. 16-N

DINERO PRESTO, recibo colocar espléndidas hipotecas! Labarca Feliú .Bandera 345.

PRESTAMOS HIPOTECARIOS, INterés más bajo plaza, tramitamos rápidamente. Arréglanse títulos.— Beal y Calderón. Compañía 1065, oficina 27.

DINERO FACILITO SOBRE HIPOteca, interés 9 o|o anual. Daniel Laurel, Huérfanos 1235.

EXTRANJERO PRACTICO, INTROducir negocio, con informes y capital, solicita 40 mil pesos, utilidad mensual de 5 a 20,000 pesos, socio me acompañara compras y ventas, así capital garantido. Casilla 366, Gamuza. Santiago.

DINERO FACILITASE A INDUStriales, comerciantes, con garantía propiedad. Compañía 1084, Of. 11. L. Rossel.

39.—Propuestas

PROPUESTA.—FABRICA Y MAEStranzas del Ejército. Pídense propuestas públicas para la provisión del fierro y madera que se detalla: Fierro.—Fierro ángulo 1 1|2x3|16, por 1|8, 3 1|2 toneladas; fierro angulo 1x1|8, 2 toneladas; fierro cuadrado 7|8, 15 1|2 toneladas; planchuela 3|8x3|4, 1 1|2 tonelada; planchuela 3|4x1|4, 5 1|2 toneladas; planchuela 3|4x1|8, 1 tonelada; remaches, 1|4x13, 175 kilos; remaches 1|4x15, 125 kilos; pernos 1|4x1 3|4, 13,200 pernos; pernos 1 1|2x1|4, 4,400 pernos; pernos 3|4r1|4, 8,800 pernos. Madera.—14 piezas de Pino, 4x10x30 pies de largo; 216 piezas de Roble, 3x6x6 varas de largo; 210 piezas de roble, 1 1|2x2x6 varas de largoé 7 piezas de roble, 8x6x6 metros de largo; 7 piezas de roble, 6x6x6 metros de largo; 3 piezas de roble, 4x10x6 varas de largo; 3 piezas de roble, 4x8x5 varas de largo; 7 piezas de roble, 4x6x4 1|2 varas de largo; 12 piezas de roble, 4x4x6 varas de largo; 14 piezas de roble, 3x6x5 varas de largo; 4 piezas de roble, 3x4x5 varas de largo; 5 piezas de roble, 2x4x4 1|2 varas de largo; 7 piezas de roble 3x6x6 metros de largo; 14 piezas de roble, 2x4x5 varas de largo; 2 piezas de roble, 3x6x6 varas de largo; 2 piezas de roble, 3x6x6 varas de largo; 4 piezas de roble, 3x4x4 1|2 varas de largo; 3 piezas de roble, 3x4x5 varas de largo; 2,000 listones de raulí de 1.a de 3|4x4 1|2 rodonados. Las propuestas se abrirán el día 19 del presente a las 3 P. M. en la oficina del Director.—Víctor Figueroa, Coronel-Director. 16-N

40.—Profesionales

ZURCIDOS INVISIBLES, NOTAble zurcidor japonés. Especialista único, especialidad en viraduras, transformaciones, son perfectas. San Diego 228. Teléfono 667. En. 5-1926

COBRO SUS CREDITOS EN TODO Chile, sin ningún gasto para usted, solamente un descuento. Dirigirse: Juan Rafecas Puig. Moneda 1061.— Of. 6. 22—D

JUICIOS CRIMINALES, CIVILES, posesiones efectivas, cobranzas, divorcios, nulidades de matrimonios, etc., atiende diariamente el abogado de la oficina Gómez; anticipando fondos según convenio. Consultas. Huérfanos 1223, oficina 7. 15-N

CONDOR 1158, CASA ANTIGUA, única especialista zurcidos invisibles jerseys, viraduras, hechuras, trans. 8-Dic.

ZURCIDOS INVISIBLES, VIRADUras, transformaciones. Alonso Ovalle 1114. 16—N

41.—Prendas de vestir

ROPERIA LA CANTABRICA, LIquida mil ternos rezagados de sastrería, y usados de todas medidas, inmenso surtido en ropa hecha, zapatería, camisería, sombrerería, facilidades de pago. Visítela: Esmeralda 863, al llegar a 21 de Mayo. N. O.

OBREROS, TRAJES MEDIDA 100, rezagados 75, pantalón 20. Depósito Cásimires, $ 12 metro, córtanse trajes, hechuras 70 cuotas. V. Mackenna 1080. 6—D.

42.—Personas buscadas

CELINA PIZARRO CAMPOS DEsea saber de su hermana Laura Pizarro de Miranda. Dirigirse: Club Social, Villa Alemana.

SE NECESITA A DOMITILA DE José Santos Bravo, calle Serrano 625.

NECESITO SABER DE ABELARDO Soto, su hermano, Pantaleón. Diríjase Mapocho 2284.

45.— Rodados, accesorios y caballos. (Compra y venta)

RIQUISIMO CABALLO TIRO SOL doy prueba, vendo. Bascuñán 36. 2-

SE COMPRA CARRETON CON REparto, Martínez de Rozas 3500. 17-

BICICLETA 130. ANDRES BELL 290.

CARRETELA NUEVA CON MAQUIna tres caballos, con arneses, vendo. Providencia 3292. 17-N

CARRETELA LECHERA, CON YEgua nueva, aperada, véndese mitad precio, Pedro Valdivia 805.

SE VENDE UNA CARRETELA aperada, Tratar de 11 a 2, Aldunate N.o 1435.

SE VENDE UN CAMIONCITO Unic cerrado, especial para panadería, carnicería o cualquier reparto. Moneda 2215.

CAMION GOLPE, DOS RUEDAS, con arneses; buen estado vende. Hamburgo 252, Ñuñoa.

CAMBIO VICTORIA POR COCHE americano o cap. tono. Avenida Matta 1468.

VICTORIA DE OCASION VENDO. Avenida Matta 1468.

$ 400, OTRA $ 550, VENDO VICTOria buen estado. Lord Cochrane 1324.

VENDO DOS BICICLETAS Diamont y Peugot en perfecto estado. Subercaseaux 410.

ARNES DE PAREJA MUY FIRME vendo. Matta 1468.

CABALLOS Y CARRETONES DE LA bodega Lorna Blanca, vendo, por haber adquirido autos para los repartos. Tratar: San Francisco 990. 16N

BICICLETAS ALCYONNETTES. — Motos, marca Alcyón, sin competencia. Castro 141, Tisné.

46.—Radiotelefonía

¡OCASION! LIQUIDAMOS LIBROS de radiotelefonía a $ 2, cada uno. — Huérfanos 1223. Oficina 7. N-15

RECEPTOR GALENA, VENDO. — Chacabuco 52. 17—N

47.—Servicios.. y.. cosas útiles para familias

CORTASE Y ONDULASE MELENA de señorita. Bandera 818. 15—N

SALON PELUQUERIA, ONDULAció Marcel, corte en melenas, últimas novedades se atienden a niños. Diez de Julio 827. N-15

SOMBRERERA, PROFESORA HACE transforma, crea modelos, figurines última moda, atiende todos los días menos Lunes, Martes, Miércoles, mañana, precios bajísimos. San Francisco 552. 17-N

SE PEINA Y SE HACE MANICURE y modas en sombrero. Vicuña Mackenna N.o 349 entre Santa Isabel y Marín.

SEÑORAS Y SEÑORITAS SI QUEréis vestir bien y ahorrar dinero, mande hacer sus trajes a Julio Bañados 341.

MAQUINAS SINGER ENTREGANse con $ 25 mensuales. Accesorios, agujas, aceite para máquinas de coser, composturas esmeradas. Recíbese trabajo de bordados, deshilados. Independencia 334.

ONDULACION MARCEL, $ 3.00. Corte melena, 2.00. Rosas 948. 17—N

TRAJES SOBRE MEDIDA PARA hombres, $ 160; hechuras material de 1.a, $ 100.

LA SOMBRERERIA EL FENIX, Alameda 2546, avisa a su distinguida clientela, grandes rebajas de precios en hormas últimos modelos. Especialidad en hechuras y transformaciones. Llegó gran surtido en flores y fantasías, nacionales y extranjeras.

CASA DE BORDADOS CORNELY, Singer y a mano. Se reciben calados a máquina en grandes y pequeñas cantidades. Avenida General Velásquez N.o 131.

52.—Socios capitalistas e industriales. (Pedidos y ofrecidos)

¡¡ESPLENDIDO NEGOCIO!! SOcio con 30,000 pesos necesito urgentemente, para negocio serio y garantido. Sueldo y buen interés por su capital. Envíe nombre y dirección a casilla 1680. Santiago. 16-N

SOCIO CON 6 A 8 MIL PESOS DE capital necesito para dar impulso a un negocio de abarrotes instalado. Tratar: Av. Manuel Montt 15. Providencia.

NECESITO SOCIO CON 1,500 2 2 mil pesos para dar impulso a sastrería, M. V. Central.

54.—Veraneo

DESEO ARRENDAR QUINTA EN El Monte, temporada verano. Diríjase indicando precio, MOM, casilla 75 D. 15—D.

A FAMILIA RESPETABLE arriendo casa amoblada con toda comodidad en el mejor barrio del Almendral. Chillán 1011, Plaza O'Higgins. E. Echeverría. 15-N

EN PEÑAFLOR ARRIENDO O vendo quintita bien situada, poca familia, bastante flores y fruta. Tratar: Morandé 730. N-15

VERANEO CONCON, CHALET sobre el mar, amoblado, nueve camas, patrones, garage, se arrienda temporada. Escribir casilla 3302, Santiago. 17-N.

RENCA ARRIENDASE CASA. TRAtar. Bascuñán 607. 16—N.

ARRIENDASE DEPARTAMENTO A veraneantes o caballeros extranjeros, trenes y góndolas a toda hora. Irarrázaval 164. Puente Alto. 16—N

PLAYA GRANDE, CARTAGENA, vendo o arriendo espléndido chalet orillas playa. Tratar: Lira 797.

REMATE DEL MENAJE DE CASA

CUADROS, PORCELANAS Y TAPICES PERSAS, DEL SEÑOR CARLOS A. BARROS ORTUZAR

(POR AUSENTARSE A EUROPA)

Avenida Irarrázaval 1064

Mañana Lunes a las 2 P.M.

HAY:

SALON.— Rico piano de 1|4 cola Knabe, en perfecto estado, amoblado de nogal tallado, estilo XV, compuesto de: sofá, 2 sillones y 6 sillas forro de seda; 3 cortinajes iguales, sofá y banqueta de fantasía, vitrina con bronces, Bahut de caoba con bronces y Verni Martín; 2 espejos medallones con marco dorado, jarrones, candelabros, floreros, figuras y diversas piezas de porcelana de Saxe, Sevres, Capo di Monti, Copenhague, floreros de bronce cloisonne, cuadros al óleo de Torres Fuster, aguas fuertes, adornos, lámpara de cristal, rica alfombra de una pieza, etc.

SALA.— Rico amoblado forro tapicería y marroquí, compuesto de: sofá, 2 sillones y 4 sillas, chiffonnier antiguo de caoba, rica Victrola modelo grande, con discos escogidos, mesa redonda y de arrimo de caoba, brocato antiguo, telas recamadas, porcelanas finas, cristales de Bohemia, piezas cloisonné, cuadros al óleo, copia de Rosa Boheur, pisos de Bokara, lámpara de cristal, etc.

COMEDOR.— Amoblado tallado estilo Renacimiento, compuesto de: aparador y 2 mesas trinches, mesa de correderas, 12 sillas talladas; sofá con consola, sillones Dagoberto, servicios de porcelana para 24 personas y de cristales cortado, azafates, fuentes con tapa, legumbreras, salcera, jarros, canastillos, budineras, servicios para té de plaqué, jardineras y botellas de cristal azul, servicio de cubiertos, manteles con encajes, agua maniles de laca, candelabros de plaqué, lámpara de bronce, tapiz de Smyrna, etc.

HALL.— Rico amoblado japonés, compuesto de: sofá, 2 sillones y 4 sillas; vitrina, paragüero y mesa de centro, biombo bordado; pedestales, mesa ratona, cajas y diversos objetos de laca japonesa, lámpara potiche, zahumadores, figuras de porcelana japonesa, lámpara de bronce coreanas, faroles chinos y japoneses, lindo Kimono de seda bordado, tapices de Smyrna, etc.

DORMITORIO.— Amoblado de nogal tallado estilo Luis XV compuesto de: ropero de 3 cuerpos, peinador, mueble Emperatriz, cómoda, 2 marquesas y veladores, mesa de centro, sillones y sillas tapizadas, servicio de lavatorio de plaqué, lámparas de velador, cuadros religiosos, rica alfombra de Smyrna, lámpara plato, etc.

CAOBAS.— Aparador, mesas de arrimo, mesas de servicio y redonda, sofá, sillas antiguas de caoba, etc.

HALL II.— Sofá y bergere de brocato azul, mesa mayorquina, mueble licorera, chal de terneaux, candelabros eléctricos, cuadros, grabados, diversos objetos de adornos, platos de colgar, lámpara eléctrica, delanteros y alfombra de Smyrna, etc.

VARIOS.— Catres de fierro, máquina Singer de pie, estantes con y sin puertas, banco de fierro para jardín, aparador, trinche, mesa, estantes de fierro, carnicera, moldes, útiles de cocina, bracero de cobre, etc., etc.

A LA VISTA HOY DOMINGO, DE 2 A 6 P. M.

JORGE Y VICTOR EYZAGUIRRE M.
MARTILLEROS DE HACIENDA.

REMATE de una CLINICA

EN PUENTE 562 — EL LUNES 16, A LAS 2 P. M.

HAY:

Instrumental, mesa de clínica, irrigadores varios, recipientes de patente, pisos y sillas de clínica, mesas cristal y al laqué calentadores y anafes eléctricos, sondas y exploradores, jeringas uretrales, pinsas hemostáticas, aspirador Potaine, atestoscopios, espátulas e instrumentos varios, thermo cauterio completo a bencina con dos lámparas aparato Ricard para anestesia, espéculos varios, vitrinas de clínicas, mesa de exámenes ginecológicos, mesas de ayudantes, lavatorios, loza, esterilizadores varios, mesa grande con mármol, estuche cirugía completo estuche escorpelo, laringoscopio, esfigmomanómetro, ftalmoscopio, alcómetro Gomel, juego uretrótomo Maisonalve, forson Neggelei, fenendoscopio y numerosos otros objetos casi todo nuevo.

OFICINA.—Rico amoblado de roble americano importado, rica victrola Victor de roble americano, escritorio de cortina de madera de araucaria, estante estampado, numerosos discos Victor, aparato radiotelefónico, teléfono de escritorio, rica máquina de escribir Remington, carro ancho, con dispositivo de cálculo, rica máquina de escribir Smith con mesa automática, rico boule de jacarandá con incrustaciones, colección libros de medicina, reloj ónix, tinteros, etc.

A la vista Domingo de 10 a 12 y de 3 a 5 P. M. Lunes en la mañana.

ARCADIO MEZA S.
Martillero de Hacienda.

SAN ANTONIO 8[illegible]

FERIA DE PRODUCTOS AGRICOLAS

Larraín y Cía. Ltda.

Matucana 10 — Teléfono 280. Estación.
Casilla 4728 — Desvío Banco República

REMATES SEMANALES DE TODAS CLASES DE PRODUCTOS AGRICOLAS, QUESOS, MANTEQUILLA Y ABARROTES, LOS DIAS MIERCOLES DE 2 A 6 P. M., en nuestro local

10 Matucana 10

JORGE BALMACEDA P. Y VICTOR TORO OLIVOS

Remate de las Maquinarías

UTILES MERCADERIAS Y MUEBLES DEL SEÑOR FRANCISCO PIBOT

(POR CONCLUSION DEL NEGOCIO Y AUSENTARSE A EUROPA)

HOY DOMINGO 15, A LAS 2 P. M.

1360 - Av. SALVADOR - 1360

MAQUINARIAS.— Amasadora Lisseuse, descremadora "Tubular" para 100 litros; Máquinas tapas Corona, Máquina "Ducellier" de lavar, máquina quemar mechas, máquina fabricación hielo, máquina automática para hacer panes mantequillas; 2 FOCOS PARA FOTOGRABADO; Polea de trasmisión, 2 batidoras "Alfa", 60 y 25 litros, 2 amasadoras.

MERCADERIAS.— 100 tinas vacías para mantequilla, 1,000 tacitas greda, barriles de 10 litros, mesa redonda cubierta mármol, damajuanas, botellas vineraas, litrers y cevreceraas, caajones; GAS, QUEMADORES BRONCE, 25, 40, 60 y 90 litros, uniones, codos, coplas, id.; tulipas, tubos, mechas.

CASIMIRES.— Importados de lana en cortes para sobretodos y vestones, piezas completas en diferentes tonos; 5 piezas de forro negro y plomo, SOBRETODOS HECHOS CON PEQUEÑAS FALLAS. Vestidos señoras, tongos, etc.

ALUMINIUM.— Ollas, cacerolas, lavatorios, baños María, 1, 2 y 3 litros, tarros lecheros 1, 3, 4 y 5 litros; hervidores leche, soperas, jarritos, cacerolas con mango madera. E NLOTES PARA PARTICULARES Y COMERCIANTES.

VARIOS.— 2 ruedas para carretela, 100 litros vinagre fino, 2 puertas reja fierro 2 x 1 mt., planchas zinc, cajones, gangochos, cocina económica, BOMBAS PARA AUTO. CANARIOS HAMBURGUESES.

MENAJE.— **Dormitorios**; 2 amoblados, estilo inglés, catre fierro y bronce, maquesas, 3 RICOS COLCHONES LANA, sillas, 1|2 amoblado asiento, mesas, espejos, etc.

COMEDOR.— Amoblado nogal con espejos, mesa con patos talladas, sillas, servicio de mesa, cuchillería, manteles, floreros, MAQUINA FOTOGRAFICA Kodak con tripodi, maletín plata, MANDOLIN GAGLIANI, FONOGRAFO, DISCOS PARA APRENDER INGLES, cuadros, AUTO FORD TURISMO 2 ASIENTOS, a las 4 P. M.

JORGE BALMACEDA PEREZ Y CIA.
Martilleros de Hacienda
CASA DE REMATES, TEATINOS 84

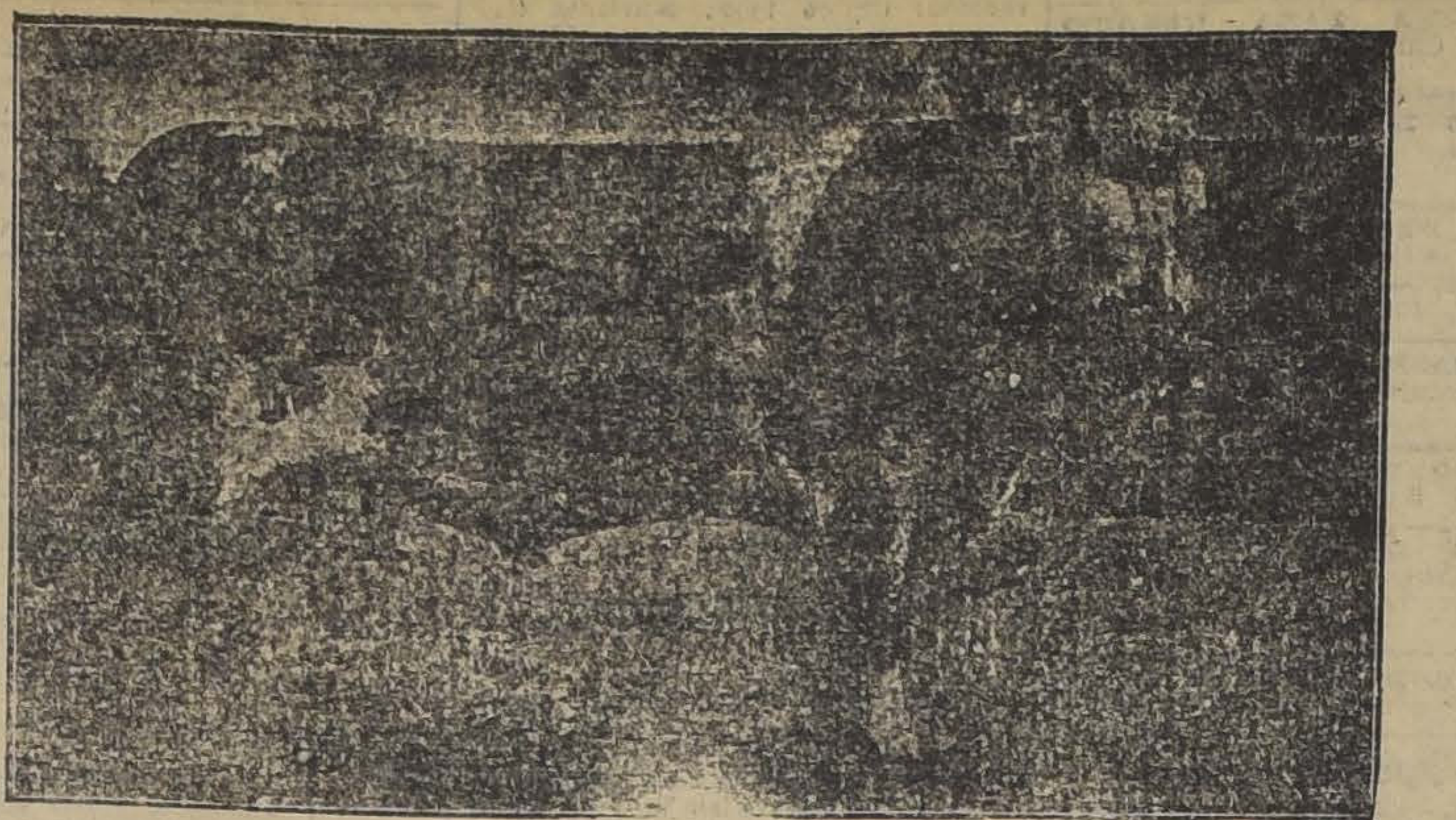

Toro Elisé importado

Su padre, Mandarín, pesó a los 3 1|2 años, 1,450 kilos, y su madre, Elsa, 870 kilos, con 32 litros de leche diario.

Este Criadero obtuvo en sólo 3 Exposiciones 35 premios y fué acreedor a la medalla de la Sociedad Nacional de Agricultura por su lote de vaquillas normandas.

Ha producido vaca superior a 900 kilos.

Próximamente se venderán en Talca 20 toros normandos de 18 a 30 meses.

José Charles e Hijos
LOS LAGOS.—VALDIVIA

Remate de prendas de plazo vencido

El Lunes 16 de Noviembre, a las 9 A. M., el martillero señor Rivas, rematará en la **Casa de Préstamos "EL NUEVO PLANETA"**, calle San Pablo número 2894, las prendas no rescatadas y comprendidas entre los números 1,475 a 1,746 y 6,588 a 7,663.

Hay: ternos, calado, cortes casimir, rebozos, ponchos, catres, colchones, etc.

El Lunes 16 de Noviembre, a las 10 1|2 A. M., el martillero señor Meza, rematará en la **Casa de Préstamos "LA ESTRELLA LACRE"**, calle San Pablo número 2097, las prendas no rescatadas y comprendidas entre los números 1,807 a 2,588 y 3,578 a 5,319.

Hay: ternos, **gran surtido en ropa interior y de cama, manteles, alhajas**, etc.

El Lunes 16 de Noviembre, a las 2 P. M., el martillero señor Balmaceda, rematará en la **Casa de Préstamos "LA RECOLETA"**, calle Dardignac número 573, las prendas no rescatadas y comprendidas entre los números 40,891 a 42,498 y 37,502 a 40,286.

Hay: alfombras, máquinas y herramientas para dentistas, alhajas, plaquées, etc.

El Lunes 16 de Noviembre, a las 4 P. M., el martillero señor Calvo rematará en la **Casa de Préstamos "LA AFRICANA"**, calle San Diego número 802, las prendas no rescatadas y comprendidas entre los números 30,912 a 31,519 y 7,375 a 8,723.

Hay: plaquées, cortes casimir, máquinas coser ternos, calzado, rebozos, etc.

Las prendas estarán a la vista desde dos horas antes del remate. Pago al contado.

EL INSPECTOR.

54.—Veraneo

CASA AMOBLADA, REGULAR NUmero piezas, tomo en arriendo por temporada Verano, en Cartagena, indicar situación y precios, Aravena. Huérfanos 1059. 16-N

ARRIENDO QUINTA SAN BERnardo. Compañía 1316.

CASA AMOBLADA ARRIENDASE por la temporada de Verano en Viña del Mar, cuatro habitaciones, hall, baño instalado y dependencias. Arlegui 240. Viña del Mar. 17-N.

LO OVALLE $ 250 ARRIENDO COmoda casa-quinta cerca carros. Correo: Elvira F.

EN VIÑA DEL MAR, AVENIDA Libertad, lo más aristocrático vendo hermoso chalet nuevo, once piezas, 2 baños regios, dependencias y jardín $ 182,000. Dirigirse San Martín, casilla 1417, Valparaíso. 16-N

$ 1,200 y 1,500 ARRENDAMOS EN Ñuñoa, buenas casas amobladas, carros a la puerta. Más datos: Luis Silva Cortés y Cía., Agustinas 1125.

$ 2,500 VIÑA DEL MAR, CALLE Agua Santa, elegante residencia de 3 pisos, dependientes, tiene jardín, gallinero, parrón, 6 dormitorios, comedor, hall, dependencias, etc. Se arrienda amoblada por la temporada de Verano. Luis Silva Cortés y Cía., Agustinas 1125.

$ 5,000 VIÑA DEL MAR, CALLE Quillota, se arrienda chalet de dos pisos, moderno amoblado. Tiene 5 dormitorios, salón, comedor, salón, escritorio, hall, toilette, baño, servicios. Más datos: Luis Silva Cortés y Cía., Agustinas 1125.

$ 5,000, VALPARAISO, AVENIDA Pedro Montt, frente Parque Municipal, por Enero y Febrero, se arrienda residencia de tres pisos amoblada, en la parte más central del Puerto. Tiene sala, salón, hall, 4 buenos dormitorios, baño, etc. Más datos: Luis Silva Cortés y Cía. Agustinas 1125.

$ 1,500 ÑUÑOA (LOS GUINDOS).— Arrendamos por la temporada casaquinta amoblada, 4 dormitorios, preciosa quinta, toda clase fruta, 4,000 m2. Luis Silva Cortés y Cía., Agustinas 1125.

CASAS AMOBLADAS EN SANTIAgo y en diferentes veraneos, Viña del Mar, Valparaíso, Concón, etc. —Miguel Fuenzalida B. Moneda 1061.

CHALET AMOBLADO CON QUINta o buen jardín, poca familia, necesito temporada verano en Providencia. Indicar condiciones, únicamente por carta. Vergara 541.

Pasto 2o. Corte

El Miércoles 18 del presente, a las 10 de la mañana, remataré, en Desvío Arrate, Vicuña Mackenna 198, 1,111 colisas en lotes de 100 con derecho a mayor cantidad.

El Administrador.

RIVAS Y CALVO

REMATE DEL MENAJE DE CASA

Y BIBLIOTECA

Del Sr. Esteban Serrador Mari

EN SU QUINTA

1975 - CORTES - 1975

A CUATRO CUADRAS DE AV. PEDRO VALDIVIA, CARROS 24

HOY DOMINGO 15, A LAS 2 P. M.

HAY

ESCRITORIO.—Valioso juego de 10 estantes seccionales para libros, de roble americano importados; amoblado Chesterfield forrado en cuero, compuesto de un sofá y 2 sillones, estante de 3 cuerpos con cristales biselados, caja para fondos, mesa escritorio, sillón giratorio, **lindo juego de pedestales y taburetes con marquetería y enconchados**, tintero de plaqué, pantallas, lámparas de sobremesa, columnas de roble, cuadros al óleo, choapinos, interesantes paletas pintadas al óleo.

BIBLIOTECA.—Historia Universal de César Cantú, Historia de España, por Gebbardt; Los Dioses de Grecia y Roma, Consulado y del Imperio, por A. Thiers; y obras de Voltaire, Rousseau, Boissier, Schopenhauer, Flammarion, Reclus, E. Zola, Matthey, Poison Du Terrail, Pérez Escrich, Renán, H. de Balzac, Bourget, Eugenio Sué, Dumas, V. Hugo, Pérez Galdós y gran variedad en novelas con empastadura de lujo de varios autores.

COMEDOR.—Lindo amoblado estilo Luis XVI con marquetería y aplicaciones de bronce compuesto de aparador bajo con espejo, trinche y vitrina, mesa de correderas y 13 sillas, pedestales de servicio de porcelana centros de plaqué, rico servicio de cuchillería de plata en estuche, etc.

HALL.—Juego de muebles estilo inglés compuesto de un sofá, 2 sillones y 4 sillas, mesas de centro, jardinera, farol eléctrico, pisos de totora, amoblado de mimbre con sofá y 4 sillones, sillones de balanza, cuadros, grabados, etc.

SALA COLONIAL.—Magnífico armario colonial ricamente tallado antiguo auténtico, alfombra de petate en colores, cortinas indias hechas a mano, mesitas ratonas y otros de centro y arrimo, pedestales, pantalla, etc.

DORMITORIOS.—Juego de muebles con marquetería estilo Luis XVI, compuesto de ropero de 2 cuerpos, chiffonier, mesa de toilette y velador, catres laqué y de bronce con sommier, peinadores y veladores sueltos, muebles de asiento tapizados en felpa, etc.

VARIOS.—Mesas fijas forradas en zinc y fierro enlozado, carniceras, pailas, sillas, espejos marco laqué, etc.

A LA VISTA SABADO DE 3 A 6 P. M. Y DOMINGO DE 10 A. M. ADELANTE

CARLOS RIVAS VICUÑA Y ARTURO CALVO MACKENNA,
MARTILLEROS DE HACIENDA.

El Tattersall

En la FERIA que se efectuará el LUNES 16, entre otros lotes, de ganado gordo y para engorda

SE REMATARAN

NOVILLOS GORDOS, llegados de **Doñihue** y **Curicó**.
BUEYES GORDOS, llegados de **Traiguén** y **Osorno**.
VACAS GORDAS, llegadas de **Quinta** y **Paniahue**.
146 MACHOS y HEMBRAS, muy mestizos, de una sola marca, llegados del **Fundo San Javier** (Bulnes).
100 VAQUILLAS DE 1 1|2 AÑOS, de buen mestizaje de una sola marca, hijas de vacas de la lechería del **Fundo El Carmen** (Santa Clara).
200 CORDEROS LECHONES GORDOS, llegados de **San Javier**.
2 TOROS HOLANDESES finos por cruzamiento, llegados de **Chillán**.

EL GERENTE

Feria SANTA ROSA

FERIA DE CERDOS Y CORDEROS DE LA SOCIEDAD EL TATTERSALL

REMATES LOS MARTES, A LAS 2 P. M.

Para la Feria del Martes 17, tenemos cerdos muy gordos de Marruecos, Peumo, Purranque y Malloco.

REMATAREMOS

El día 18 de Noviembre, a las 4 P. M., ante el Notario señor Echeverría Vial, remataremos las casas de habitación y renta de la Avenida Irarrázaval números 3410 y 3412 de esta ciudad. La primera tiene una superficie total de 766 metros cuadrados y la segunda de 1,510 metros cuadrados.

MINIMUM: $ 30,000 Y $ 55,000

Bases y antecedentes en nuestra oficina.

Ramirez Sanz Hnos.
—I— 1030 MONEDA 1030 —I—

REMATE JUDICIA

DE MERCADERIAS DE TIENDA, ROPA BLANCA, PAQ
TEJIDOS DE PUNTO

AGUSTINAS 865

DEPARTAMENTO DE MERCADERIAS

El Martes 17 del presente, de 10 a 12 de 2 P. M. adelante

POR ORDEN DEL 5.o JUZGADO CIVIL

HAY:

90 Piezas de gasa cristal, 10 piezas velo blanco Suizo, 24 p opal en colores para ropa interior, 64 piezas de Crepe en color fantasía, 14 piezas frise en colores, 15 piezas satines, velos de ancho. Lienzos averiados, Sedalinas, Creas, Sábanas, 15 piezas simires anchos, 30 cortes de casimires, colchados y forros sastres, 100 ajuares bordados para guaguas, gran cantidad blanca interior, en camisas de día y noche, Combinaciones, tales. Vestidos para señoras y niños, Blusas de Organdí, gran tidad de tiras bordadas, encajes, para ropa, 200 docenas de llos de organdí bordados con encajes finos, Ropa de etc., etc.

TEJIDOS DE PUNTO

25 trajes sastre tejidos en variedad de colores, 25 punto, chombas, capas, paletoes, bufandas, chalecos de echarpes de lana, polainas, gorras, kimonos. Artículos de tería en botones, encajes finos,. hilo medias de seda, perf polvos arroz.

Artículos de escritorio, en blok para cartas, sobres, cua libretas, lápices, tintas, letras de cambio, etc., etc.

Instalaciones para tienda, en estantería, vidrieras, cartón con manillas, letreros, etc., etc.

Pago al contado.

A la vista desde el Lunes de 9 a 12 y de 3 a 5 P. M.

VICTOR ARAYA L.,
MARTILLERO DE HACIENDA

VENTAJOSO REMAT

El Miércoles 25 del presente, a las 4 P. M., ante el notario, señor Echeverría Vial, y en esta oficina, se remata propiedad de SANTO DOMINGO 1923. Consta de: hall, comedor, patio y galerías, 3 dormitorios, toilette, pieza de despensa, repostero, cocina y dependencias. La propiedad nueva.

MINIMUM: $ 63,500

Tiene deuda. Planos y títulos en esta oficina.

LARRAIN GARCIA MORENO Hnos.
GALERIA ALESSANDRI 19

REMATE DEL MENA

De Don JOSE MIGUEL COLLADO A.

Por trasladarse a Copiapó

Mañana Domingo de 10 a 12 y de adelante

129 - AHUMADA - 129

SALON.—Luis XV, piano vertical, **batería de jaz band**, Luis XV nogal francés tapiz seda, otro ídem más chico, biombo trina y mesa rectangular con mármol verde, cortinajes de seda dos, boules, espejo con consola dorada, escritorio fino de ma ría, sillitas fantasía de nogal y esquinero, lámpara sobremesa de mármol, cuadros, alfombra rosada "Axmister", lámpara fi cristales Luis XVI, etc.

SALON DORADO.—Amoblado Luis XVI tapiz azulino fombra inglesa del mismo tono, mesa y pedestales, sillitas, trumaux con consola, jarrones cristal, chino y de plaqué, reloj Onix y bronce de sobremesa, boules, cuadros, cortinas para, etc.

SALITA.—Amoblado Luis XVI de medallón, mesa pedestales, gran espejo dorado, cortinas, jardineros, floreros, nos, alfombra, lámpara, etc.

ESCRITORIO.—Amoblado Chesterfield de asiento tapiz escritorio de cortina de roble americano cubierta movible, ble de tornillo para máquina de escribir, estante roble para CAJA DE FONDOS IMPORTADA, par estantes nogal, tinteros mol, anteojos de carrera "Zeiss", mesa de lectura, mesita cana, ocho sillas importadas, lámpara de bronce de cuatro cortinas, lámpara, alfombra, cuadros, etc.

COMEDOR.—Amoblado importado de roble americano, y sillas de roble, sofá, dos sillones y tres sillas roble ameri carpeta felpa de Angora, servicio de mesa, manteles, carpeta bordada azulina, cristalería, servicio té de plaqué, cuchillería tro mesa, jardineras, fruteros, bandejas, paneras, galleteros cuzas, licorera roble americano y cristal Bacaratt, vasos ídem cillos, platos para heuados,, queseras, botellas cristal para agua tos de colgar, reloj, mural, mesa de té ovalada roble ame lámpara, alfombra, cudros, columnas y jardineras de mayólica

II COMEDOR.—Amoblado estilo inglés con bronces y ma tería, mesa de correderas y sillas, carpeta de paño bordado mantequilleras, bomboneras, canastillos, alfombra, amoblado tapiz cuero.

7 DORMITORIOS.—Amoblados de uno, dos y tres cuerpos caoba roble americano y estilo inglés, LINDO AMOBLADO CUERPOS LUIS XVI CON BRONCES FINO, otro ídem contra bé con vitreaux, parejas catres bronce modernos, ídem al laqué bronce, catres de 1 1|2 y dos plazas, colchones lana, cuna almohadas, sobrecamas seda, servicios lavatorio plaqué y lana, diván japonés con cobertor y cojines, amoblados asiento quet y estilo inglés y tapados, mesas escritorio y redonda fombras, lámparas, etc.

BAÑO.—Tina enlozada, calentador, califont, bidet, espejo vatorio, desagüe de columna, etc.

HALL.—Sofá y dos sillones caoba antiguo, una Bergére de ba, doce sillas, ídem y SILLON "IMPERIO" DE CAOBA, ro, alfombra, escala y varillas, jarrones egipcios con pedestal columnas y estatuas mármol, mesita plegable de juego de mesa redonda y arrimo caoba con espejo, estante caoba, najes de felpa y de seda, VICTROLA VICTOR FLAMANTE DISCOS.

COCINA Y VARIOS.—Cocina económica y a gas y alfombras, linoleum y muchos útiles de casa, silla de tantes, escalas de tijera, etc.

NOTA.—EN LA MAÑANA SE VENDERAN: 5 DORMIT BAÑO, 2.o COMEDOR, COCINA Y VARIOS.

A la vista Sábado desde las 10 1|2, Domingo a las 9.

E. ROBUSTIANO VERA

REMATE

Por acuerdo de los herederos de don José Miguel Donoso, rematarán antes el Compromisario don Carlos Sánchez C., en su Huérfanos N.o 1059, of. 17, el 26 de Noviembre próximo, a P. M., las siguientes propiedades:

Propiedad de renta ubicada en esta ciudad, calle de San Di 1418, a 1422. Esta propiedad mide 28.40 x 63.30. Produce reconoce un gravamen a la Caja de Crédito Hipotecario de

MINIMUM DE $ 215,800

Casa habitación y sitio en Franklin N.o 1478. Esta propiedad 11.90 x 42.10 Tiene 6 piezas, fuera de servicio, por el

MINIMUMO DE $ 37,30

Casa habitación y sitio ubicada en San Ignacio N.o 19 Esta propiedad mide: 16.40 x 18.40 y tiene 7 piezas, fuera de por el

MINIMO DE $ 30,20

Sitio ubicado en San Ignacio N.o 1931. Esta propiedad 8.60 x 28.40 mts.

MINIMO DE $ 8,300

Casa habitación y sitio ubicados en San Ignacio N.o 19 propiedad mide: 8.40 x 28.40 mts. cuadrados y tiene 3 piezas de servicio por el

MINIMO DE $ 9,60

Los precios de venta se pagarán con la mitad al contado a seis meses plazo.

Las propiedades pueden visitarse diariamente.

Los mínimos fijados para las propiedades que se rematan ponden exactamente a su tasación, para los efectos del pago puesto a la renta.

Los postores extraños necesitarán presentar la boleta la orden del compromisario por el 10 o|o del mínimo.

BASES Y ANTECEDENTES EN EL ESTUDIO DEL COMPROM